LA PRENSA

PRIMERA SECCION: PAGINAS 1 á 8 y 19 á 26

Año XLIV — Núm. 15.504 — 1 — BUENOS AIRES, MARTES 15 DE ABRIL DE 1913 — Dirección y Administración: Avenida de Mayo 567 y 575

EDICION DE 26 PAGINAS

DIVERSIONES PUBLICAS

TEATROS

COLISEO—Arrendataria Soc. La Teatral. Director gerente, W. Mocchi. Temporada de 1913.—Gran compañía de óperas cómicas, operetas y féeries Città di Milano. — Director artístico: Enrico Valle. — Martes 15—45a. función de abono.—Il conte di Lussemburgo. Plateas con entrada $ 3. EN LA SEMANA: Gran función en honor y beneficio de la señorita Stef Csillag, con la reprise de la opereta: Il Birichino di Parigi. La señorita Csillag dirigirá la orquesta, varias sinfonías.

MAYO—Compañía española de zarzuela dirigida por los primeros actores Casimiro Ortas (padre é hijo).—Espectáculo por secciones.—Martes 15 — Matinée á las 5.30 p. m.: El cuarteto Fons. Plateas 1 $.—Noche á las 9: El puñao de rosas. Estreno: El coronel Castañón, 2 actos.

VICTORIA — Temporada de invierno.— Gran compañía cómico-dramática española Plana-Llano. Primer actor y director Luis del Llano. Primera actriz, Antonia Palma.—Martes 15—Camino adelante. La revolución desde abajo. Platea con entrada $ 2.50.

AVENIDA—Compañía cómico-lírica española, dirigida por el primer actor Eugenio Casals.—Maestro director y concertador Tomás Barrera. Espectáculo por secciones.—Martes 15—Sección vermouth á las 6.30 p. m.: Su majestad el cupón.—Noche á las 8.45: La tierra del sol. Su majestad el cupón. La generala.

BUENOS AIRES—Temporada de invierno de 1913.—Estable compañía dramática italiana en la ciudad de Buenos Aires.— Primera actriz, Mimí Aguglia. — Director: Vicente Ferraú.—Martes 15 — Sfumatura. Platea con entrada 3 $.

COMEDIA—Compañía de zarzuela española, dirigida por los primeros actores Emilio Carreras y Pepe Moncayo. Espectáculos por secciones—Martes 15—A las 5.30 p. m.: Matinée.—El barquillero y bailes por La Macarena. Plateas 1 $.—Noche á las 9: Los granujas. Reprise: La patria chica. La moza de mulas.

NUEVO—Corrientes 1528-42 — Compañía Pablo Podestá.—Martes 15—La duquesa. La santa. Platea con entrada 2 $.

ARGENTINO—Compañía de comedia y vaudeville, Florencio Parravicini. — Martes 15—Caer en la trampa. La presidenta. Platea con entrada $ 2.50.

NACIONAL NORTE — Compañía española de dramas, melodramas y obras policiales, dirigida por Juan Domenech. — Martes 15—El reloj homicida. Platea con entrada $ 1.50.

APOLO—Gran compañía de zarzuela mixta, dirigida por el popular primer actor Rogelio Juárez.—Espectáculos por secciones.—Martes 15—A las 5.30 p. m., sección vermouth.—La casa de the y bailes por La Circasiana.—Noche á las 8.45: El machacante. Estreno: El sexo débil y couplets por la Quitano. La casa de the. Platea por sección 1 $.

NACIONAL—Corrientes 960 — Gran compañía cómico-lírica nacional Jerónimo Podestá.—Martes 15—El calambre de Alderete. El autor del crimen. Plateas con entrada 2 $.

MARCONI — Compañía dramática italiana de grandes espectáculos, Renzi-Gabrielli.—Martes 15—Gran función patriótica.—La rivolta di Napoli ó Tore 'ê Iesse della Vicaria. Después del 3er. acto el señor Serafino Renzi, leerá la canción de: Trefel, de Gabriel D'Annunzio. Platea con entrada 2 $.

VARIEDADES—Compañía dramática argentina, Guillermo Battaglia.—Martes 15—Noche de luna. La montaña de las brujas. Platea con entrada $ 1.50.

CINEMATOGRAFOS Y VARIEDADES

CIRCO ANSELMI — Larrea y Lavalle— Martes 15 — Función especial con los nuevos artistas—Marcos Lecuna. El enterrado vivo, Aniceto de la Batería. Miércoles 16—Beneficio de la Cruz Roja Italiana.

POLITEAMA ANSELMI — Calle Cabildo esquina Monroe (Belgrano). — Gran compañía ecuestre, gimnástica, novedades y obras nacionales, dirigida por Bebecito y Erramouspe.—Martes 15—Función de gala. Los éxitos acrobáticos.—El payador Santos Vega. El pericón nacional.

CIRCO COLISEO FLORESTA — Rivadavia 7862. Biógrafo Coliseo.—Función todas las noches. Platea con asiento $ 0.30.

CASINO — Maipú entre Sarmiento y Corrientes. Función todas las noches. — Martes 15—Gran éxito: Trío Convallys.

ROYAL THEATRE—Corrientes entre Esmeralda y Suipacha.—Compañía francesa de revistas y variedades.—Hoy variedades programa.—La revista en 3 actos y 11 cuadros: Tambour battant. Entrada general $ 1.50. A las 9 p. m. perm.

TEATRO PUEYRREDON—Rivadavia 6871 (Flores).—Biógrafo para familias. Función todas las noches. Domingos y días feriados dos funciones.

SKATING RING L'AIGLON—Florida 146. —Todos los días 3 secciones de patinaje. Mañana de 9 á 11.30 p. m., tarde de 3 á 6.30, noche de 9 á 11.30. Gran banda militar. Reuniones de moda, martes y viernes á las 9 de la noche. perm.

ANFITEATRO — Paraná 436—Compañía ecuestre y de novedades, Shipp y Feltus. Abono á las 8 primeras matinées de los días jueves y domingos: Palcos sin entrada $ 80, Plateas de preferencia id 24. El abono queda abierto todos los días de 9 á 11 y de 2 á 6, en la secretaría del Anfiteatro [illegible]

G[illegible] — Funciones tarde y noche. Programa selecto con estrenos diarios. Notable orquesta. Días hábiles por secciones.

CINE OPERA—Corrientes 846—Todos los días hábiles 2 funciones, por secciones. Matinée á las 2.30. Platea 0.20.—Noche, á las 8.45. Platea 0.30.

ELYSEE PALACE—Cangallo 1040 — Elegante salón de biógrafo, especial para familias. Dos funciones diarias, tarde y noche con interesantes estrenos. Orquesta.

GRAN BIOGRAFO LAVALLE — Lavalle 921.—El más moderno. 15 estrenos diarios. Programa de la Sociedad Gral. Cinematográfica.

PALACE THEATRE—Corrientes 757. — Martes 15—Selecto programa: Luchas del alma, 5 partes.

PETIT PALACE — Libertad 976. — Hoy Martes 15—Selecto programa. Notable estreno: Luchas del alma, 5 partes.

BIOGRAFO LIBERTAD, Libertad 444— Salón especial para familias.—Martes 15—Estrenos: Noche de espanto. El secreto del corazón. La silla del diablo. Matinée sección 0.10 cts. Dos funciones diarias.

FRONTON BUENOS AIRES — Córdoba 1130—Esta noche á las 9: Partido á 50 tantos, Joseíto, Berástegui y Chileno contra Irún y Ermúa. Terminado el partido una sección de biógrafo. 1p

AVISOS PARA SEÑORAS Y SEÑORITAS

A MEDIDA MOLDES, PROBADOS gratuitamente, Salta 479. v26

A LOS FIGURINES Y MOLDES A MEDIDA, Esmeralda 9[illegible], F. Alenton. v30

A ZURCIR Y TEJER TODA CLASE DE ropa. Esmeralda 547 v19

A $ 9.50, FORMAS FELPA DE MODA, terciopelo $ 7.20. B. de Irigoyen 410.

A LOS MOLDES PARISIENSES, Mme. David, Perú 79. (marca registrada).

A LOS MOLDES Mme. DAVID, REMITE interior á vuelta correo. Perú 79.

A [illegible] LOS FIGURINES DE PARIS suscripciones. Mme. David, Perú 79.

A Mme. DAVID, MOLDES; PERU 79.

A ZURCIR Y COMPONER! ESPECIALIDAD en apolillado, Corrientes 1669 y Malabia 1837. v19

A LAS señoras AVISO, MANDEN hacer su traje tailleur al sastre recién llegado de París, Corrientes 3518, altos. v19

A MEDIDA SE CORTAN MOLDES EN 24 horas, casa Leonor Janssens, Salta 525. v5m.

A ZURCIR Y TEJER EN TODA CLASE de ropa, Maipú 748, zurcidora premiada. v20

A LA UNICA ZURCIDORA PREMIADA, Maipú 748, especialidad en ropa apolillada. v23

A $ 5.95 FORMAS FELPA Y TERCIOPELO, á 12.50 aigrettes, Maison El Iris, Mitre 1427. v17

A CONFECCIONAR VESTIDOS, ABRIGOS; corte sastre, se recibe el género. Carlos Calvo 865. v15

A LOS MOLDES EXACTOS, SE CORTA en género, se prueba é hilvana, corte científico y único, academia Cangallo 1224. v23

A LOS MOLDES SOBRE MEDIDA SE garante con exactitud. Se cortan é hilvanan los géneros, especialmente corte tailleur, Victoria 1262. v21

A RETRATARSE A C. PELLEGRINI 3[illegible], es la casa que conviene más porque trabaja bien barato, el peinado gratis: regala un retrato grande con marco á la docena de retratos finos de 12 $, 16, etc., postales finas á 4 $ docena, vistas á domicilio. v14m

BUENA MODISTA SE OFRECE CASA particular, sueldo 4 $, Charcas 1648.

CORTADORA COMPETENTE CONFECCIONA, prueba é hilvana vestidos, moldes sobre medida, Sarmiento 1221, 2o. piso. v23

INFALIBLE PARA QUITAR GRANOS, pecas agua blanca, Lodoñez, $ 2.50, San José 121.

IMPERMEABLES INGLESES GARANTIDOS, para señoras y señoritas, especialidad sobre medida, composturas de toda clase, precio de fábrica; Cangallo 745, altos.

LUTOS—PRECIOS MODICOS. SURTIDO completo en confecciones para luto. A domicilio mandamos el surtido de todo lo que se pida. Tapados, muestras de géneros, el nuevo catálogo, presupuestos, chalies japoneses $ 5 y 10 puntas, gran moda, polleras, blusas, sombreros, tocas, gorras, velos, enaguas, etc. "El Crespón", C. Pellegrini [illegible] v15

AVISOS PARA SEÑORAS Y SEÑORITAS

MODISTA SE OFRECE PARA CASA de familia, Pozos 374, altos.

MANIQUIES, FABRICA LA PERFECCION Los mejores modelos. Casa única en medida para señoras, Callao 151 y Constitución 2625. v18

MODISTA FRANCESA, MUY COMPETENTE, ofrece su casa á familias, trabajo bien hecho y de buen gusto, vestidos desde $ 15. Se habla francés, inglés y español, Venezuela 280. v15

PIANOS SE AFINAN POR 3 PESOS, Escribir Casilla Correo 216. v22

PEINADORA COMPETENTE, EN SU salón 1 $, hace postizos, San José 131. v17

PEINADORA madrileña EN SU SALON 1 $, enseña á peinar, Belgrano 3171, antes Rincón 181.

POSTIZOS LOS MEJORES Y MAS BARATOS encontrarán, casa Magarola, de pelo caído se hacen postizos, hechura 3 $, Suipacha 524. v17

PELETERA MUY PROLIJA COMPONE y reforma sacos, manchones, estolas últimos figurines parisienses, trabajo esmerado y barato sin competencia, Junín 30, departamento 6, piso 1o. v15

ROSA P. DE SANTIAGO MODISTA DE vestidos y moldes. Chile 2320. v15

SE ANUDAN, RIZAN, tiñen Y LIMPIAN crenchas, casa y comida. Lavalleja 1381.

SE OFRECE MODISTA PARA CASA particular, recién llegada de Europa, sabe su obligación. Moreno 1829. v17

TAILLEUR SASTRE [illegible] medida, Paraná 132 [illegible] piso. v15

ULTIMA OCASION, TAPADO NEGRO DE terciopelo muy elegante con orladura de piel, 1 batón negro de seda, 2 sombreros con plumas, 1 piel con manchón y 1 estola de armiño, vendo por ausentarme, solamente hasta el 20 del corriente, muy barato, tratar de 10 á 4, Av. de Mayo 1297, piso 3o. izq. ascensor.

VENDO VESTIDOS EN POCO USO, Y sombreros, todos modelos, baratos, Tacuarí 1114. v19

VESTIDOS MODELOS POCO USO todos talles véndense baratos, Santa Fe 1128. v27

VELLO Y paño, EXTIRPACION RADICAL con garantía absoluta de que jamás reaparece, por la señora especialista E. T. de Manen, French 2383, de 1 á 5, depilación eléctrica y masajes, prueba gratis.

OFICIOS Y EMPRESAS UTILES PARA LAS FAMILIAS

Albañilería EN GENERAL, TRABAJO Y refacciones, barato. Cabrera 4280. v20

Albañil EN GENERAL, REFACCIONO y trabajos baratos, Pérez, Pozos 714. v18

Albañilería: HUMEDADES, TRABAJOS gratis como muestra. Provincias Unidas 5[illegible] v16

Albañil ESPECIALISTA EN ARREGLOS de azoteas y refacciones se ofrece, Sarmiento 982, José Raga. v17

Albañil CONTRATISTA DE OBRAS Y refacciones en general, Maipú 208 y Boyacá 350, Mariano Castillo. v19

A REFACCIONAR Y CONSTRUIR CASAS barato, pidan planos y presupuesto C. P., Arévalo 1973. v15

A PINTAR, EMPAPELAR, RECUADROS barato. López, Belgrano 1285, U. T. 3614, Libertad. v27

A COMPONER, LUSTRAR, TAPIZAR, construir muebles finos, colocación cortinados, Cevallos 1496. v15

Albañil REFACCIONES EN GENERAL veredas y pinturas precios módicos, calle Chile 1585. v15

Albañilería: CONSTRUCCIONES, refacciones y pintura en general. Planos y presupuestos, José García, Entre Ríos 1266. v16

Albañil SE OCUPA DE HACER CUALQUIER clase de compostura, particularmente de azoteas, se ofrece por su cuenta, José Miguel, Constitución 2542.

Albañilería, PINTURA Y REFACCIONES hago á precios módicos y por cuota mensual, por carta á Juan Paoli, Bmé. Mitre 2607. v18

Albañil CONSTRUCTOR SE OFRECE, refacciones y remiendos en general, por carta ó personalmente, A. P., Fitz Roy 2382. v16a

ALQUILO ALFOMBRAS, TOLDOS, LUCES, juegos de sala, vitrinas y todo lo necesario para adornar casas, salones y patios para fiestas, hule para pisos, Bacco, Calò y Cía., Rivadavia 2127, U. T. 556, Libertad, Coop. 237, Central. v15a

A "LA HUMEDAD VENCIDA" EMPRESA de trabajos hidrófugos. Revoques impermeables á humedades y filtraciones de aguas. Refacciones y construcciones, ciudad y campaña. Santos Savinos y Romero, Cerrito 286, U. T. 3324, Libertad. v3m

COSTURERA SE OFRECE, PARA CASA particular, no corta. Humberto 1 1347, señora Lucía.

CARPINTERO PRACTICO EN INSTALACIONES, estanterías, pisos y otros, compongo muebles y lustro. Sáenz Peña 980. v17

LUSTRO Y COMPONGO MUEBLES, pianos, etc., á domicilio, Venezuela 4151. v20

LUSTRO Y COMPONGO MUEBLES Y pianos á domicilio, Fredn. Bmé. Mitre 2226. v29

LUSTRO, COMPONGO MUEBLES Y PIANOS, limpio casas, Sarandí 374, U. T. 1983, Libertad. v5m

LUSTRO Y COMPONGO MUEBLES, BARATO, dejo como nuevos, F. G., Talcahuano 148. v16

LUSTRO Y COMPONGO MUEBLES Y pianos, á domicilio, Ruggia, Humberto 1428. v27

LUSTRO MUY BARATO A DOMICILIO, muebles cuerpo y encero pisos. San Carlos 3430. v24

LUSTRO Y ENCERO PISOS Y PARQUETS, limpieza de casas en general, precios baratísimos, Paraguay 3028, U. T. 4707, Juncal. v18

LUSTRA, ENCERA PISOS BIEN Y BARATO, práctico vasco, Ordenes al encargado Longarte, Av. de Mayo 733, U. T. 2036, Av. v15

LUSTRAMOS, COMPONEMOS Y EMBALAMOS muebles en general, hacemos todo trabajo de carpintería, B. Mitre 3210, U. T. 3744, Mitre, fábrica de muebles. v24ab

LIMPIO CASAS VIEJAS O NUEVAS especial, para encerar pisos y parquets, precios módicos, muy recomendado, Moreno 1651, J. Rodríguez, U. T. 439, Libertad. v17

LUSTRO Y ENCERO PISOS Y PARQUETS á 0.15 centavos el metro, pisos brillantes y duraderos con cera especial (única) que no marca las pisadas, limpieza de casas baratísimo, abonos mensuales, La Popular, Lavalle 1673, U. T. 5799 (Libertad). v18

PINTO Y EMPAPELO CASAS Y NEGOCIOS barato, F. M., Salta 593. v19

PINTOR, DECORADOR Y EMPAPELADOR, precios módicos, Belgrano 1267 á Independencia 2083. v17

PINTOR, EMPAPELADOR, BLANQUEADOR, á precios reducidos, Tucumán 692, Sánchez.

PINTOR EMPAPELADOR BLANQUEO, recuadro, precio módico, Perú 1152, Russo Rafael. v17

PINTO EMPAPELO, BLANQUEO, MITAD de precio, B. Mitre 1996 y Sarandí 1276. v18

PINTO, EMPAPELO, BLANQUEO A precios baratísimos, Cevallos 515, M. M. v16

PINTOR Y EMPAPELADOR, PINTO Y blanqueo á precio módico, Montevideo 565. v18

PINTOR DECORACION, EMPAPELO, recuadro y blanqueo, trabajo competente, Ecuador 231 y Guardia Vieja 3941. v16

PINTOR EMPAPELADOR SE OFRECE, trabajos garantidos y precios económicos, S. Paré, Estados Unidos 554. v17

PINTO, EMPAPELO Y BLANQUEO, S. Giménez, Gral. Guido 2440, U. T. 3765, Juncal. v18

PINTURA Y REPARACIONES GENERALES hago á precios módicos y por cuotas mensuales, Juan Paoli, B. Mitre 2507. v17

PINTURA, DECORACION, REFACCIONES albañilería, modicidad y esmero, presupuesto gratis. S. Mariño, Paseo de Julio 964. v16

SE OFRECE COSTURERA PARA CASA de familia, sin pretensiones, Moreno 3170.

Señora SOLA Y DECENTE DESEA TRABAJAR en costuras, tres días en la semana en cambio de pieza, dirigirse á G. R., General Paz 2171, Belgrano, B. A. v15

TAPICERO A CASAS PARTICULARES, ofrécese á precios baratísimos, Leopoldo, San Carlos 3420. v3mayo

TAPICERO Y ALFOMBRERO SE OFRECE á particulares, L. Mazzini, Paseo Colón 1276. v16

TAPICERO ESPECIALISTA EN CORTINADOS trabajo general, Independencia 2240, Cesare. v15

TAPICERO DE RESPONSABILIDAD SE ofrece para trabajos en general de tapicería, Andes 1455. v19

VENTA DE CASAS, TERRENOS y CAMPOS

A PLAZOS VENDO CASA ALTOS Y bajos, con garage, Rivadavia 5552. v16

AL OESTE DE LA CAPITAL VENDO de 100,000 á 1.000,000 de varas, por carta á G. R., Ciudadela, F. C. O. v17

A MENSUALIDADES REMATO QUINTA en "Del Viso", F. C. C. C., vean remates Arcilio Luna. v17

A PLAZOS POR LO QUE DEN REMATO quinta en un lote, vean remates Arcilio Luna.

A DOS CUADRAS DE LA PLAZA Y ESTACION de Flores, se vende terreno de 22x70, Yerbal 2745.

A UNA CUADRA DE LA PLAZA Y ESTACION de Flores, se vende casa de lujo, con todo confort, Yerbal 2745.

A LARGOS PLAZOS, VENDO CASA VARELA 990, adoquinado, sala y 5 piezas, en 16.000 $; tratar en la misma.

A $ 12.50 POR MES VENDEMOS EN Córdoba chacras de 10 hectáreas en 80 mensualidades sin comisión, ocurrir Petit y Cía., Florida 248. v16

A 40 $ AL MES EN 100 MESES CONSTRUYO en terreno del solicitante casa de 3 piezas, cocina, servicio, veredas, cercos, frente de calle, etc. Jujuy 1250, de 1 á 7.

A PLAZOS, PRECIOSO LOTE EN BELGRANO, en el barrio de los palacios, 3 de Febrero entre Zabala y Aguilar, 19.50 por 60, tratar Carlos F. Crecio, Rivadavia 633, de 1 á 6 p. m. v10

A MENSUALIDADES VENDEMOS CASAS en cualquier radio de la capital con pequeños desembolsos, B. Mitre 463, Pietranera y Cía. á cargo del señor J. L. Asconapé.

AVENIDA CABILDO ENTRE LORETO y Arredondo, con frente al Norte se vende un terreno de 10.50 varas por 37, á plazos; tratar Carlos F. Crecio, Rivadavia 633, de 1 á 6 p. m. v19

AVENIDA FEDERICO LACROZE ENTRE Cabildo y 3 de Febrero se vende un terreno á plazos. Mide 36 varas por 46, en uno ó tres lotes; tratar Carlos F. Crecio, Rivadavia 633, de 1 á 6 p. m. v19

AVENIDA ENTRE RIOS Y USPALLATA, á 6 años de plazo se vende una esquina y 2 lotes, con muy poco dinero se compra un lote; tratar Carlos F. Crecio, Rivadavia 633, de 1 á 6 p. m. v19

AVENIDA RIVADAVIA 8800, A 20 METROS al Norte, Carrasco 54, se vende á largos plazos, hermosa casita, recién terminada ó se alquila, alquilada no se vende más, tranvía 1 y 2 en la puerta.

AVENIDA COLEGIALES ENTRE Freyre y Zapiola, se vende un lote de 11 varas por 32, cercado y con vereda de mosaicos, tratar Carlos F. Crecio, Rivadavia 633, de 1 á 6 p. m. v19

AVENIDA PUEYRREDON, ENTRE BERUTI y Juncal, se venden 4 lotes de terreno de 10.50 varas por 46, cada lote. En 1, 2 ó 4 lotes juntos á 2 años de plazo; tratar Carlos F. Crecio, Rivadavia 633, de 1 á 6 p. m. v19

A PAGAR EN 60 MENSUALIDADES SE vende la importante esquina de Blanco Encalada y Montañeses, con los 2 frentes adoquinados pago, frente á la fábrica de tejidos, tratar Carlos F. Crecio, Rivadavia 633, de 1 á 6 p. m. v19

AVENIDA COLEGIALES ENTRE CABILDO y General Paz, se vende á 3 años de plazo un terreno de 20 varas por 35, en uno ó dos lotes. Con muy poco dinero al contado se compra, tratar Carlos F. Crecio, Rivadavia 633, de 1 á 6 p. m. v19

A 2 años DE PLAZO, EN UN LINDO barrio, entre edificios modernos se venden 2 lotes, Esteco entre General Paz y Amenábar, miden 10 varas por 48; tratar Carlos F. Crecio, Rivadavia 633, de 1 á 6 p. m. v19

ALGO MUY IMPORTANTE. LA MEJOR esquina comercial de Belgrano, Avenida Cabildo y Monroe, 40 varas por 60, se vende á plazo en uno ó varios lotes; tratar Carlos F. Crecio, Rivadavia 633, de 1 á 6 p. m. v19

A MENSUALIDADES, SIN ANTICIPOS, se construyen casas y facilitamos el dinero á los que tengan constructor ó quieran hacer por cuenta propia, en la capital ó provincia, Pietranera y Cía. á cargo del señor J. L. Asconapé, B. Mitre 463, de 1 á 6. v19

ALGO IMPORTANTISIMO, EN BELGRANO. En un barrio de familia, á 30 pasos de Cabildo se venden 5 lotes á plazo. Miden los lotes 13, 15, 18 y 20 varas de frente por 52 de fondo. Paipa entre Cabildo y General Paz, con adoquinado, cerco y vereda de mosaicos, todo pago, tratar Carlos F. Crecio, Rivadavia 633, de 1 á 6 p. m. v19

AL NORTE, EN LAS BARRANCAS DE Belgrano se vende un precioso terreno, Mauro entre 11 de Septiembre y Avenida Gutenberg, terreno alto, con adoquinado pago. Mide 12 varas por 50; tratar Carlos F. Crecio, Rivadavia 633, de 1 á 6 p. m. v19

A 6 años de PLAZO, CENTRAL, EN Belgrano, á 50 metros de los jardines de las Barrancas. En un barrio de palacios se vende un terreno de 13.50 varas por 23, 3 de Febrero entre Sucre y Echeverría, con frente al Norte, con muy poco dinero al contado se compra; tratar Carlos F. Crecio, Rivadavia 633, de 1 á 6 p. m. v19

A 6 años DE PLAZO, MUY CENTRAL en Belgrano, á 20 varas de los jardines de las barrancas, 3 de Febrero entre Sucre y Echeverría, se venden 2 lotes de 13.50 varas por 23 cada lote. Con $ 11.000 al contado y el saldo á 6 años de plazo, pagaderos por cuotas; tratar Carlos F. Crecio, Rivadavia 633, de 1 á 6 p. m. v19

ALGO INTERESANTE; UN NEGOCIO de oportunidad por su ubicación y facilidades de pago. Una esquina central, con 1000 varas cuadradas, para depósito, para un gran garage ó una gran construcción para renta. Entre Ríos y Uspallata, á 6 años de plazo. Con muy poco dinero al contado se compra; tratar Carlos F. Crecio, Rivadavia 633, de 1 á 6 p. m. v19

AL SUBTERRANEO SIN ANTICIPO; LOTES: [illegible] Mejías [illegible] á $ 18 en 100 meses [illegible] desde $ 8.50 [illegible] 10 [illegible] General Rodríguez, desde $ 400 [illegible] Tratar de 11 á 2 y 4 á 9 p. m., Sáenz Peña 1480. v17

BIEN SITUADO, EN BELGRANO SE venden 3 lotes de 10 varas por 53, Vidal entre Congreso y Quesada; tratar Carlos F. Crecio, Rivadavia 633, de 1 á 6 p. m. v19

BUENA ESQUINA, EN BELGRANO, muy bien situada para edificar un hotelito, á 2 años de plazo, Olleros y 3 de Febrero, mide 12 varas por 42, tratar Carlos F. Crecio, Rivadavia 633, de 1 á 6 p. m. v19

BUENA ESQUINA, EN BELGRANO, calle Moldes y Nahuel Huapí, entre edificios. Mide 13 varas por 32, se vende á plazos; tratar Carlos F. Crecio, Rivadavia 633, de 1 á 6 p. m. v19

BUENA OCASION! VENDO URGENTE preciosa casa recién concluída, con 7 grandes habitaciones, todo confort deseable, 10.000 $ al contado, lo demás á plazos, Parque Centenario, entre grandes bulevares. Tratar con el dueño, Velazco 267.

CASA RIVADAVIA 3582 y 86, VENDO, plazos; Maipú 187, 4o. piso, de 3 á 5.

CASITA CHICHE CON SALA SE VENDE, Parral 1041 á 20 v. de Gaona. v16

CHALECITO M. Y CINC, 440 vs. VENDO, S. Lugares, tratar Brasil y B. Irigoyen, C. Int'nal. ent. 5, dep. 6. P. Tain. v16

CANGALLO AL 2400 VENDO 580 varas con buen edificio á $ 350 vara á plazos trato directo, Méjico 2023, de 10 á 3.

CASEROS — VENDEMOS CASA QUINTA nueva, larguísimos plazos, Corrientes 631. v17

CASA MODERNA VENDO, PAVON 3244, desocupada, sala, 2 piezas, etc., 9 varas por 29, en 17.500 $ á plazos, tratar de 8 á 11 y de 1 á 5, hoy y mañana en la misma.

CASA A UNA CUADRA DE SAN JUAN y Catamarca, 10 por 25, con 3 piezas, pesos 17.000 á plazos, adoquinado pago, agua corriente, tratar Arturo Demarco, Maipú 151, de 1 á 6.

CASAS EN VENTA: AVENIDA LA PLATA 566 esquina Guandacol, con cuatro salas y comodidades. Precio $ 16.000; Boedo 1347, con salón de negocio y 4 piezas. Precio 31.000 $. Tratar Francisco Raynelli é hijo, Victoria 1083. v17

CHACRA DE 11 HECTAREAS, SITUADA á 25 cuadras del pueblo de Luján (F. C. O.), toda alambrada, con población, frutales, agua, etc., se vende ó se permuta por una propiedad en la capital, escribir á A. Fernández casilla de correos 160. v15

CON POCO FONDO, MUY BIEN SITUADO, en Belgrano, en un precioso barrio de familia se vende un terreno de 20 varas por 28, en uno ó dos lotes, á plazos, Paipa entre Cabildo y General Paz, con adoquinado pago; tratar Carlos F. Crecio, Rivadavia 633, de 1 á 6 p. m. v19

CABILDO núms. 2157 y 2159, ENTRE JURAMENTO y Mendoza, en el foco del comercio, á 20 varas del teatro, para edificar, para renta, es un gran negocio, se vende un terreno con edificio antiguo. Mide 11 varas por 30; produce renta, tratar Carlos F. Crecio, Rivadavia 633, de 1 á 6 p. m. v19

CABILDO Y MONROE, ESTA IMPORTANTE esquina, 40 varas á Cabildo por 60. En uno ó varios lotes, es un gran negocio para edificar un espléndido edificio para renta, se vende á plazos, no hay contrato; tratar Carlos F. Crecio, Rivadavia 633, de 1 á 6 p. m. v19

DOS TERRENOS FRENTE AL ANDEN de la estación Pueyrredón, se venden con grandes facilidades de pago; lindan con los vendidos en remate, á una sociedad edificadora, B. Mitre 463.

EN FLORESTA, TERRENO RIVADAVIA 10100, vendo 12x42, muy barato, Campana 51.

ESQUINA CONVENCION Y PICHEUTA vendo, Díaz, Av. de Mayo 695, de 1 á 2 y de 4 á 5. v17

EN SAN ANDRES DE GILES VENDO casas, ubicación central, Rivadavia 2466. v16

EN LANUS, DESDE 10 $ AL MES, LOTES á 5 cuadras de estación, adoquinado y luz eléctrica, en 120 meses. Datos Avda. de Mayo 672.

EN FLORES, CONVENCION 2154, VENDESE casa moderna, amplia, 7 cómodas habitaciones y demás dependencias y confort, etc. Precio $ 43.000. Tiene 16.000 cédulas. Para verla en la misma de 10 a. m. á 3 p. m. v15

F[illegible] CON TRANVIA DEL PUERTO á 1 cuadra, lotes desde 5 $ el lote, en 100 meses; datos Avda. de Mayo 672.

FLAMANTE PETIT HOTEL CON GARAGE, á una cuadra de Avenida Alvear, vendemos con facilidades, Barbicane Co., Corrientes 354.

LIBRETA VENDO TERRENO, A $ 4.60 v. c., poco contado, á 2 cuadras del tranvía, en Saavedra, Moreno 172.

LIBRETAS DE LOTES DE TERRENO EN Lanús, Avellaneda, Lomas, San Martín, San Fernando, Ferrari, etc., transfiriéndose por menos de lo pagado, Buenos negocios, Barbicane Co., Corrientes 354. v16

MAXIMO P. SANDBERG, AZUL 61, Flores, vende casas á mensualidades, á todas las personas interesadas en la compra de las mismas, pues nadie sale sin comprar, porque hasta con 500 $ las vende, sin [illegible] los inconvenientes, no olvidar [illegible] Máximo P. Sandberg, Azul 51, atiende todos los días. Pidan datos ó el nuevo catálogo. v17

OFRECEMOS EN VENTA EN MAR DEL Plata, 5,000 metros de terreno situado cerca de Punta Piedras con tres calles, con dos esquinas y con espléndida vista al Océano, precio y demás datos á Neild y Cía., Maipú 265. v17

PERMUTO 5000 HECTAREAS CAMPO en Río Negro por casa en esta capital V. P. Soler, Paraguay 1884, de 1 á 4 p. m.

PANTEON REGIO EN GRANITO Y bronce en la Recoleta, se vende particularmente, ocurrir Talcahuano 1244. v17

POR MENSUALIDADES EN FLORES, calle Esteban Bonorino entre Campana y Zubiría, se venden tres casas de dos piezas y comedor, cada una, $ 12.000, cuota mensual $ 101.35; ocurrir Constructora Nacional, Tacuarí 399, esq. Belgrano. v17

POR MENSUALIDADES EN FLORES, calle Terrada 866, casa de tres piezas, comedor, baño con w. c. y una pieza alta, se vende en $ 22.000, pagando una cuota de $ 173.35, y otra en la calle Condarco 1040, igual disposición, $ 20.000, cuota pesos 156.70, ocurrir Constructora Nacional, Tacuarí 385|399. v17

RIVERA INDARTE A 5 C. DE RIVADAVIA, 13 x 40 entre edificios, 13 $ v. c., Boedo 730. v20

SE VENDE CASA DE RENTA COSTA Rica 4050, entre Medrano y Almagro. v16

SE VENDEN 3 LOTES DE TERRENO con adoquinado, luz eléctrica, gas y dos entradas, calle Labardén y Patagones; tratar Corrientes 1235, de 5 á 6.

SE VENDEN DOCE LOTES DE TERRENO en Villa Piñeiro en la Provincia de Buenos Aires, precio 1200 $, por todo escriturados, Alberti 1118, capital. v16

SE VENDE UNA CASA EN $ 14.200, con toda comodidad, de sala á la calle y cuatro piezas, con cocina y agua corriente; verla y tratar, Manuel J. Ocantos 230, Avellaneda. v17

SE VENDE LUJOSO PETIT HOTEL Libertad altura Santa Fe, hecho á todo costo. Distribución: Piso bajo: zaguán, hall, comedor, antecomedor; 1er. piso: dormitorio toilette, otro dormitorio grande, baño, etc. 2o. piso: Dos dormitorios grandes, 2 id chicos, baño, dependencias. Subsuelo: entrada especial, escritorio, cocinas, dependencias. Ricamente amueblado, otro [illegible] mente, comodidades de pago, tratar B. Etcheverry, B. Mitre 460, de 2 á 6 v18

TERRENO ESQ. LOBOS Y MIRALLOS, 418 v. c. vendo, Cevallos 245. v15

TENGO VARIAS CASITAS PARA VENDER en mensualidades, Libertad 311.

TERRENO VENDO EN FLORESTA 10 por 20, Leopardi entre Rafaela y Caraville, tratar Canning 406. v10

TRANSFIERO LIBRETA DE 10 LOTES terrenos frente estación "Villars", Corrientes 2138, L. T. M. v17

TRANSFIERO LIBRETA DE UN LOTE de terreno en Lanús (Eden Argentino); tratar calle San Juan 611—L. S. v16

TERRENO RIVADAVIA 6328, SE VENDE, sin intermediarios este espléndido terreno de 12.58x76 varas, facilidades de pago, tratar Rivadavia 6083. v15

TRANSFIERO LIBRETA DE UN TERRENO en Villa Devoto, á 5 cuadras de la estación, Simbrón y Marcos Paz, tratar Pueyrredón 1162. v15

VILLA LUGANO, LOTES EN 100 MESES, sin interés, vendo, Independencia 3702. v20

TRANSFIERO POR EL COSTO $ LIBRETAS de terrenos de quintas, pago comisión, Maipú 284, Brave. v17

VENDO CASAS BOCA, BARRACAS, bien ubicadas, barato, Maipú 159, Romano. v16

VENDO CASA, 4 PIEZAS Y COMEDOR, gas y aguas corrientes, 33.500 $. Malvinas 419, Flores. v15

VILLA URQUIZA, VENDEMOS TRES manzanas de terreno libres de calles.— Arturo Barros y Cía., San Martín 5[illegible] v15

VILLA BALLESTER, A 3 CUADRAS de la estación, con adoquinado y tranvía, lotes desde 15 $ al mes en 39 meses. Datos Avda. de Mayo 672.

VENDO UNA LEGUA DE CAMPO EN el deslinde de Santa Fe con S. del Estero, sobre estación y con 6 k. de vía, F. C. C. A.; dueño, Junín núm. 20. v17

VENDO CASA CANNING ALTURA HONDURAS 10x46, negocio al frente, 8 piezas, 45.000 $, mitad al contado, tratar calle Córdoba 2945.

VENDO CASA CHICHE, GOYA 94, A media cuadra Rivadavia 8600, en 115 mensualidades, pequeño desembolso, tratar Rivadavia 5840. v15

VENDO RIVADAVIA 8897, ESQUINA OLMOS, espléndida propiedad, bajos y altos con cochera ó garage, 14 piezas y demás, mitad al contado y 3 años.

YERBAL ENTRE RIO JANEIRO Y Amambay, vendo al contado, 228 v. c., Lavalle 1059, escritorio 3, de 3 á 5 p. m. v20

COMPRA de CASAS, TERRENOS y CAMPOS

ACUDID A VENDER RAPIDO VUESTRA casa ó terreno, á C. G. Semería, Jujuy 1222. v16

AMERICAN Co., TALCAHUANO 417, compra: casa hasta 22.000 $, cerca plaza Constitución, hasta 15.000 $, radio Palermo y Maldonado, de 15 á 20.000 $, barrio San Cristóbal Sur y chacra chica ó quinta hasta $ 10.000.

COMPRAMOS URGENTE CASITA AL Norte hasta Palermo, valor 30.000 $, Barbicane Co., Corrientes 354. v16

COMPRO PARA VIVIR, CASA DE ALTOS y bajos, ó baja, Rivadavia, Pueyrredón hasta Santa Fe, valor $ 80.000 con facilidades, R. S., casilla correo 274. v16

CASITA PARA FAMILIA, RADIO ENTRE Ríos, Paseo Colón, Brasil al centro, hasta $ 20.000, con facilidades compramos, Barbicane Co., Corrientes 351. v16

SE COMPRAN CASAS Y TERRENOS desde 2.000 $ en la capital y pueblos alrededores, Banco Inmobiliario Hipotecario Argentino, Defensa 113. v15

SE COMPRA CASA ESQUINA, DE 15 A 20.000 $, radio, Barracas, Almagro y Palermo, tratar con el interesado, Salta 15. v16

PRESTAMOS E HIPOTECAS

AL 6 ojo DA DINERO EN HIPOTECA, Eudoro Parodi, 25 de Mayo 120. v19

A LIBRETAS DINERO EN EL DIA de 12 á 5, Lavalle 528.

AL 6 ojo DOY CON Y SIN HIPOTECA, Gonzáles Videla, 25 de Mayo 140. v15

A HACHIALUPPI Y RUA, POR HIPOTECAS á módico interés, Av. Mayo 652.

AL 8 ojo A LARGOS PLAZOS CUALQUIER cantidad, Cano Rivas, Maipú 17. v15

A HIPOTECAR A INTERES MUY BAJO, ocurrir á La Rápida, Corrientes 849. v17

A COMERCIANTES Y PROPIETARIOS da dinero en 24 horas. R. Triay, Suipacha 212. v16

A COMERCIANTES, PROPIETARIOS Y sobre mercaderías dinero en el día. "Crédito Sud Americano" Rivadavia 863.

AGENCIA FINANCIERA DINERO A comerciantes, propietarios, capitalistas, San Martín 424. v15

ARENT—DE 1.000 A 1.500.000 $ DOY sobre campos, casas, terrenos, construcciones y testamentarías. Victoria 587, crit. 2, Gouvert. v19

ANTONIO ZULIANI PRESTA EN HIPOTECA sumas grandes y chicas, sobre campos, casas, construcciones y territorios nacionales; Cangallo 322, U. T. 3763, Avda.

A BAJO INTERES tres días, HIPOTECAS, capital y provincia. Construcciones y campos, hace "Crédito Sud Americano" Rivadavia 863.

AL 6 ojo EN 1a. Y 2a. HIPOTECA A casas, terrenos, campos, libretas, títulos á comerciantes, sin comisión, Cangallo 329.

A JOSE CONTI Y Cía., ACUDAN LOS que deseen hipotecar reservada y rápidamente casas y terrenos en la capital y campos en las provincias; Bolívar 189. v20

AL 5 1|2 ojo ANUAL, DAMOS DINERO en hipoteca y para edificación, sin prima ni anticipos, cortos y largos plazos, en la capital y provincias, operaciones rápidas, Unión Financiera, Moreno 420.

A BAJO INTERES, FACILITA DINERO en hipoteca, cualquier cantidad sobre casas, campos, terrenos y mercaderías, trámite rápido, Crédito Río Platense, Cangallo 627.

A LARGOS PLAZOS FACILITAMOS DINERO en hipoteca para construcciones, campos y para la compra de casas por mensualidades. Pietranera y Cía. á cargo del señor J. L. Asconapé, B. Mitre 463, de 1 á 5 p. m. v19

BANCO HIPOTECARIO NACIONAL: trámite rápido préstamos á bajo interés y amortizaciones voluntarias sobre campos, casa y edificación; adelanto gastos. Alfredo de Glockllnch, 25 de Mayo 120, primer piso. v16

COMERCIANTES DINERO SOLO FIRMA, pago mensual, largo plazo, [illegible]

DOY 5000 Y 7000 $ EN HIPOTECA, Cayena 1852, [illegible]

DOY 5 O 8000 $ HIPOTECA SOBRE CASA ciudad, urgente. Escribir, Yatay 470.

DIEZ MIL PESOS EN HIPOTECA, CASA capital, se paga 8, Esmeralda 75.

DINERO PRECISO, $ 1800, BUEN INTERÉS y garantía, Rincón 121.

DINERO PARA CONSTRUIR AL 8 ojo anual sin prima ni anticipo, Salta 667.

DINERO EN HIPOTECA A PLAZO FIJO ó mensualidades, 8 ojo, Salta 667.

DINERO SOBRE LIBRETAS, ESCRITURAS y automóviles, sin comisión, Salta núm. 667.

DOY 80.000 $ EN HIPOTECA SOBRE propiedad en la capital, sin corredor. Méjico 1636.

DINERO EN HIPOTECA DOY CUALQUIER cantidad desde el 8 ojo, operaciones rápidas. Raúl Desgustini Alsina, Triunvirato 452. v11

DINERO SOBRE HIPOTECA, TENEMOS partidas grandes y chicas á interés corriente.—Francisco Raynell é hijo, Victoria 1083. v17

DINERO SE DA EN HIPOTECA Y PARA construcciones, á 12 años de plazo, Compañía Argentina, Suipacha 22, de 11 á 4 p. m. v17

DINERO EN HIPOTECA SOBRE CASAS y campos se da cualquier suma á bajo interés con amortizaciones adelantándose 50 ojo del valor.—José D. Faro, Reconquista 144. v3mayo

DINERO EN HIPOTECA, A 5 años DE plazo, con amortizaciones mensuales ó trimestrales, sin recargo de prima, tenemos para colocar desde 5000 $, en adelante, se trata directamente con los interesados, Hansen y Cía., Victoria 650. v30

LA PROPIEDAD HIPOTECARIA, Libertad 477, hipoteca casas y campos al 8 y 9 ojo.

NECESITO DOS MIL PESOS SOBRE un terreno, Suipacha 294.

NECESITO 2.000, 12.000 y 5.000 $, sobre casas en la capital, Jujuy 1222.

NECESITO 10 y 12.000 $ EN 1a. y 2a. hipoteca, 11 de Septiembre 782. v15

NECESITO 14.000 $ EN PRIMERA HIPOTECA; tratar Talcahuano 853, de 1 á 6, buen interés.

NECESITO 12.500 $ SOBRE VALIOSA propiedad, sin corredor, casilla correo 1319.

NECESITO $ 80.000, 26.000 y 10.000 sobre casas en la capital, San Martín 142, escritorio 34.

NECESITA USTED DINERO EN HIPOTECA? Ocurra á José D. Faro, Reconquista 144. v3myo.

POR AUSENTARSE A EUROPA, COLOCA señor $ 80.000 ojl, al 8 ojo, s/propiedad central, fracciono 30.000 y 20.000 $, urgente, H. Cook Torres, Lavalle 741.

SOBRE LIBRETAS Y EN HIPOTECA damos cualquier suma. Cangallo 783.

SOBRE CAMPOS Y CASAS, doy DINERO en hipoteca.—José D. Faro, Reconquista 144. v3m

URGENTE POR AUSENTARSE A EUROPA, coloco 30.000, 30.000, 50.000 $ al 8 por ciento á 2 ó 3 años, propiedad bien garantida.—A. M. Sivori, San Martín 142, esc. 12 v16

COMPRA Y VENTA DE NEGOCIOS

ALMACEN Y DESPACHO DE BEBIDAS se vende, Miller 3101, Villa Urquiza.

ALMACEN VENDO POR NO PODER atenderlo, García 400, pueblo Piñeiro.

ALMACENCITO VENDO TIRADO 850 $, alquiler 62 $. San José 1243.

ALMACEN EN LO MEJOR DE PASEO de Julio, vendo ó cambio, Paraná 513.

ALMACENCITO VENDO 1200 $, SE prefiere socio con 600 $, Alsina 1403. v16

ALMACEN 2000 $ CONT. 4 años, CERCA Jujuy y Humberto vendo, San José 742.

ALMACEN INSTALACIONES CASA, contrato, comodidades vendo, Moreno [illegible]

A CUALQUIER PRECIO SE VENDE por enfermedad, casa de modas, Libertad 114. v16

ALMACEN UNICO BUENO VENDO, ver balanceador público Juan Solari, Moreno 2200. v12m

ATENCION! SE VENDE CASA DE CAFÉS, tes y yerbas, Al Brasilero, Córdoba 3589 v16

ALMACEN INSTALACION CASA, diario 160 $, único esquina, vendo $ 4000, Venezuela 1231.

ALMACENCITO Y BEBIDAS DIARIO 50 pesos, alquiler 32, central, vendo $ 500, Venezuela 1231.

ALMACENCITO Y DESPACHO BEBIDAS vendo urgente, alquiler 65 $, Chile 1420.

ALMACEN UNICO, CONTRATO 3 años, gran bulevar, alq. barato, cap. 4000 $, por desgracia, vendo, Alsina 1534. v17

ALMACEN VENDO 500 $, CONTRATO, alq. 55 $, ocasión. E. Ríos 2077, Magaldi.

ALMACEN 2500 $, EN FLORES, INST. casa, diario 75, contr. 5 años vendo; San José 742.

ALMACEN 4500 $, DIARIO 100, INST. casa al Norte, único, vendo; San José 742.

ALMACEN 7000 $, CERCA PUEYRREDÓN y Córdoba inst. casa, vendo, San José 742.

ALMACENES EN AVELLANEDA DE 2000, 4000, 6000 $, inst. casa vendo; San José 742.

ALMACEN VENDO POR ENFERMEDAD, poco alquiler, central, no se atienden corredores, razón Alsina 2651. v16

ALMACEN CENTRALISIMO INSTALACIONES casa, diario 120 $, vendo sin llave, Belgrano 2766.

ALMACEN ESQUINA IMPORTANTE avenida, alq. 110, contrato 3 años, poco capital, buen diario vendo, Belgrano 2491.

ALMACEN 7.000 $, AL NORTE, 5 PIEZAS, alq. 200 $, cont. 5 años, arm. casa vende, Venezuela 1441.

ALMACEN POR SARMIENTO, CENTRAL 10.000 $ cont. venta mensual 7.000 $ vende, Venezuela 1441.

ALMACENES... ALMACENES DONDE pidan los tiene en venta A. Pérez, Venezuela 1441.

ALMACENES DE 2000, 2500, 3000, 4000, 5000, 6000, 15000 $ vendo, Viamonte núm. 1536.

ALMACEN UNICO, INST. CASA, CAP. 4.000 $, cont. 5 años, alq. 140, Alsina 459.—Campos. v16

ALMACEN QUE VENDE 6000 $ MENS. [illegible] sin llave, vendo Unioral, Córdoba 1033. v15

ALMACENCITO CENTRAL BUEN NEGOCIO vendo 1500 $, diario 60 $, Garay 2208.

ALMACEN SOBRE B. IRIGOYEN Y Chile 9000 $, alq. 300 vendo Plaza, Tucumán 877.

ALMACEN FRENTE ESTACION, GRAN despacho café vendo Plaza, Tucumán 877.

ALMACENCITO 1.200 $ ESQUINA central, diario 40 $, negocio de hacer fortuna!! vendo, Alsina 1504.

ALMACEN CENTRAL 130 $, EN BEBIDAS, cap. 3.500 $, 1.000 $ llave, Lima 451.

ALMACEN AL NORTE, REGIA ESQ. mucho en bebidas, cap. 3.000 $. C. Calvo 1400.

ALMACEN CENTRAL IMPORTANTE venden Campos y Vaccaro, Alsina 459. v16

ALMACEN DE COMESTIBLES Y BEBIDAS, comodidad para familia, hasta 6000 pesos compramos, Barbicane Co., Corrientes 354. v16

ALMACEN BUENO, UNICO, ARMAZONES casa, con facilidad de pago, 3.000 pesos, diario 90 $ vendo sin llave, grave desgracia familia. Alsina 1534.

ALMACEN ESQ. A DOS BULEVARES, alq. 400 $, 4 piezas, contrato 4 años, venta mensual garantida 4.500 $, capital 5000 $ vendemos á balance, Uruguay 494.

ALMACEN ESQUINA ARMAZONES CASA, importante bulevar central, gran despacho bebidas vendo capital 4000 $; diario mínimo 100 $, Alsina 1618.

ALMACEN ESQUINA UNICO, ARMAZONES de casa, porción especial con numerosa clientela, vendo 2000 $ sin llave, verlo es comprarlo; Alsina 1618.

A... CAFES, RESTAURANTS, ALMACENES y toda clase negocios, compro á balance. Adelanto dinero sobre remates, Santiago Cruz, Uruguay 375.

ALMACENES, CAFES, FONDAS, RESTAURANTS lecherías panaderías etc., de 1000, 2000, 3000 á 60.000 $, vendo, condiciones inmejorables, G. Lozano, Alsina 1405.

ALMACEN AL NORTE UNICO, SOBRE 7.000 $, no paga alquiler, contrato 5 años, con facilidades de pago, véndese, datos, Santiago del Estero 612.

ALMACEN UNICO, NORTE, BUEN contrato, otro Sur, armazón casa vende C. Nervaja, Benítez, balanceador, Sarmiento 2761. v19

ALMACEN BEBIDAS, UNICO, INMEJORABLE paraje, armazones casa, vendo urgente á balance sin llave, capital 3.000 $, contrato 5 años, buenas comodidades, alquiler barato, Lavalle 2042.

ALMACENES!! DOS IMPORTANTES rematarémos el jueves 17 y el sábado 19 á la 1 en punto, gran surtido en mercadería noble, mostrador estaño, balanza, Toledo, etc., mañana detalles. Bergés y Longhi, [illegible]

ALMACEN POR BELGRANO, UNICO, alq. 220 $, 4 piezas y comodidades, entrada independiente, contrato 5 años, venta mensual á prueba 8000 pesos, capital 13.000, llave 2500, grandes facilidades, negocio positivo, Uruguay 494.

ALMACEN INMEJORABLE BUEN contrato y alquiler barato, instalaciones [illegible] de la casa, paraje muy céntrico, [illegible] en globo ó á balance, sin llave [illegible] capital unos 3500 pesos [illegible] 2384.

ALMACEN, FIAMBRERIA Y RESTAURANT, único en las 4 esquinas, con 24 años de éxito 5 años de contrato, alquiler 240 $, capital 28.500, diario de 250 á 300 $, no admito corredores, verlo y tratar con el dueño, C. Calvo 2187. v17

BAR LUNCH CAFE BILLARES CENTRAL vendo 1200 $, Salta 176.

BIOGRAFO, COLOSAL SALON, CENTRALÍSIMO, vendo, 5000 $, Paraná 513.

BAR LUNCH CAFE BILLARES ESQUINA, contrato 3 años, vendo 2600, urgente, tratar Alsina 1366.

BAR CHOCOLATERIA ENTRE BANCOS ganancia mensual 1.000 vendo, Moreno 1753.

BAZAR, FERRETERIA Y PINTURERIA se vende; es de gran ocasión; la casa tiene contrato, San Juan 2233. v15

BAR CONTIGUO POPULAR TEATRO grandes facilidades, Plaza, Tucumán 877.

BIOGRAFO GENERO LIBRE EL MAS importante, vendo 25000 $, Viamonte núm. 1536.

BAR Y RESTAURANT VENDO URGENTE por disolución de socios, posición única, Alsina 459.—Campos. v16

BIOGRAFO CAFE, CORRIENTES 2317, vendemos en globo, ó balance, visítelo ó remataremos el martes 15 del corriente á la 1, tratar Victoria 1979, Pascual. v16

BIOGRAFO A TODA PRUEBA EN LA calle Rivadavia, 450 butacas, vendo con facilidad de pago, Alsina 1534.

BIOGRAFO SALON EN LO MAS CONCURRIDO de la capital, vendo 10.000, 9, Paraná 913.

BAR... BAR DE LUJO MODERNO, EL mejor de la calle Corrientes, sobre mercado Abasto, por 4.000 $ vendo únicamente Castillo, Chacabuco 526.

BAZAR Y JUGUETERIA CHICHE, SOBRE importante avenida, gran vidriera á calle, alquiler 70 $, vendo 2.500 $ por no poderlo atender, más datos Viamonte 1536. v17

BIOGRAFO, SALON [illegible] SOBRE AVENIDA, reglamente instalado, ubicación excepcional, contrato 5 años, utilidad 1,000 pesos, bien atendido dejará el doble, por grave compromiso se vende urgente, á precio de remate, ocasión única, verlo para creer. Pidan datos hoy mismo al balanceador, Rebecchi, Belgrano 1315, les conviene.

CAFE BILLARES REGIA ESQUINA, central, en 3.000 $, diario 60 $, Lima 451.

CAFE EN EL ONCE, DIARIO 130 $, vende con facilidades, Plaza, Tucumán 877.

CAFE, BILLARES, HOY REMATA A las 3, Paraná 452, Alfonsín.

CASA PENSION COMPRO AL CONTADO, Méjico 1306.

CASA PENSION CENTRALISIMA, 10 piezas regias, vendo 2500 $, Paraná 513.

CIGARRERIA, LIBRERIA Y LOTERIA, casa sola, vendo 1.300 $, Tucumán 1734.

CIGARRERIA pequeña, VENDO MUY barata, Paraná 591. v16

CIGARRERIA Y LOTERIA CHICHE SE vende, alquiler 30 $, Sarmiento 1333.

CASA DE PENSION, PARA ESTUDIANTES solos, vendo, acreditada, Andes 848. v15

CIGARRERIA Y LOTERIA SE VENDE en buenas condiciones, Libertad 319. v16

CAFE Y FONDA VENDO URGENTE 1.800 pesos contrato largo, alq. 55 $, Alsina 459.—Campos. v16

CAFE BAR Y DESPACHO BEBIDAS por Entre Ríos, vendo 1800 $, diario 40 $; Garay 2302.

CIGARRERIA LOTERIA MUY CENTRAL negocito á prueba vendo 1200 $; Alsina 1618.

CIGARRERIA LIBRERIA JUGUETERIA lotería, buena comodidad, vendo urgente, Salta 178.

CIGARRERIA LIBRERIA LOTERIA Y salón lustrar por Entre Ríos vende urgente, 800 $; Alsina 1366.

CAFE BILLARES EN IMPORTANTE mercado vendo á balance 4.800 $, contrato, Lavalle 2342.

CIGARRERIA POSTALES, CASA INDEPENDIENTE, 3 piezas vende, Paraguay 1332.

CIGARRERIA, LIBRERIA, SOBRE AVENIDA, á balance, cap. 800 $ sin llave, diario 40 $, Lima 451.

CAFE BILLARES POR BULEVAR EN 3.500 $, otros todo precio y radio, C. Calvo 1400.

CIGARRERIA LIBRERIA, EL MEJOR paraje, á balance, sin llave, cap. 800 pesos, C. Calvo 1400.

CAFE BIOGRAFO CENTRAL VENDO 9000 $ contr. 3 años, otros 2, 3 y 7.000 $. Moreno 1900.

CIGARRERIA Y LOTERIA SE VENDE, por ausentarse en 800 $, comodidad; Moreno 960. v15

CAFE CONFITERIA, FABRICA, BILLAR vendo en 3.500 $ ó balance, datos Malvinas 309. v17

CIGARRERIA Y SALON DE LUSTRAR vendo por lo que den, diario 20 $, Boedo 1560.

CARBONERIA VENDO 33 años MISMO dueño, 2000 $, gran galpón, 2 piezas, Patagones 518. v15

CIGARRERIA COMPRO CENTRAL, hoy de 8 á 11 y de 2 á 4, Olliden, Chacabuco número 19.

CIGARRERIA DIARIO $ 100 EN EL centro con piezas á prueba, vendo $ 800 Venezuela 1231.

CAFE 7 BILLARES DIARIO $ 90. TIENE orquesta y á prueba, vendo, Venezuela 1231.

CARPINTERIA VENDO BARATA, MUCHA compostura; hay comodidad, Humberto 1 1240. v16

CAFE, BILLARES, EN MERCADO, 3300 $, diario 70, con contrato, otro 3000 $, contrato, Belgrano 1302.

CASA PENSION, 1800 $, 14 PIEZAS, amuebladas, otra 4000 $, Belgrano 1302.

CASA PENSION, 13 PIEZAS, BUENA utilidad, por no poderla atender, vendo, Lavalle 1645.

CONTRATO DE 3 CASAS, DEJAN 303 $ de ganancia mensual, por 7 años, se vende, Medrano 1471. v17

CAFE BILLAR UNA CUADRA AV. DE Mayo, 4 piezas, alquiler barato, en 3.000 pesos vendo, Venezuela 1441.

CAFE BAR 4 BILLARES, BULEVAR esquina, por desavenencia vendo en 18.000 $. Venezuela 1441.

CIGARRERIA, PAPELERIA, ARMAZONES, vendo en 800 $, situación inmejorable, Rivadavia 2812.

CARPINTERIA Y HERRERIA CON toda clase de maquinaria y con ó sin edificio se vende, Yerbal 2745.

CASA BIEN AMUEBLADA VENDO baratísima, con contrata, Río Bamba 1083. v17

CIGARRERIA, LOTERIA, GRAN vidriera, diario 80 $, vendo, 1400 $, Rivadavia 1848.

CAFE, BAR Y BILLAR SE VENDE O se toma socio, utilidad mensual 500 á 700 $ garantido, Victoria 1877, no se admite corredor. v17

CIGARRERIA Y ANEXOS, UBICACION importante, alq. 70 $, contrato, poco capital, hay comodidades, vendo urgente, Belgrano 2491.

CONFITERIA VENDO O TOMO SOCIO, 5 billares, fábrica de masas, salón para familias, contrato 5 años, facilidad de pago, 5 piezas. Montevideo 994. v19

CIGARRERIA, LIBRERIA, LOTERIA, salón de lustrar, se vende $ 1800, Sáenz Peña 368, casita sola, vendo, por ausentarme. v17

CIGARRERIA VENDO, POCO CAPITAL y buen paraje, Guemes 4380 frente al cuartel de Guardia Cárceles y á una cuadra de Santa Fe, tratar en la misma.

CASA DE COMERCIO en PUEBLO PROVINCIA Bs. Aires, se vende ó admite socio, buenas condiciones, informes á P. A. de Miera, Salta 147. v18

CASA DE PENSION MUY CENTRAL, con numerosa clientela, á prueba, piezas todas á la calle, se vende por ausentarse á Europa, informes Colombres 87.

CASA PENSION POR RECONQUISTA, alq. 450 pesos, 14 piezas amuebladas, utilidad mensual garantida, vendemos en 6500 pesos, Uruguay 494.

CAFE CHOCOLATERIA POR CARLOS Pellegrini, negocito á toda prueba, deja buenas utilidades vendo por urgencia 700 pesos, Alsina 1618.

CAFE ESPLENDIDO, DIARIO 180 $, vendo á balance, por Corrientes, inmediato á teatros, negocio excepcional, Uruguay 375.

CASAS AMUEBLADAS, DE 2000, 3000, 4000, 5000, 6000, 8000, 12.500, 14.000, 18.000, 22.000, 25.000, 40.000 $, vendo, Viamonte 1536.

CONFITERIA CON FABRICA, ESQUINA con instalaciones para bar y café, hay billar, vendo urgente, alquiler $ 209, piezas y contrato, razón en la camisería, Belgrano 2880. v15

CAFE CON BILLAR 2.000 $ SE VENDE O se toma socio, posición central, alrededor no hay otro, patente paga, Buen diario, negocio, 2 piezas, alquiler 185 $, informarán Piedras 581.

CAFES!!!... VARIOS POR ESMERALDA y Cangallo, Corrientes y Cerrito, Sarmiento y C. Pellegrini, Av. de Mayo y B. de Irigoyen. Este por 2.500 $. Negocios excepcionales, antiguos y acreditados como para hacer fortuna, se venden baratos. ¡¡Ojo!! Informes, Alsina 1394.

DESPACHO DE PAN VENDO 250 $, 80 kilos, alq. 50; E. Ríos 2077, Magaldi.

DESP. PAN $ 170, VENDO Y enseño á practicar. Chile 250. v15

DESPACHO PAN FACTURA DIARIO 13 libras á toda prueba, vendo $ 1500, Venezuela 1231.

DESPACHO DE PAN VENDO 800 $, trabaja fuerte, cont. 3 años Humberto 1 [illegible]

DESPACHO DE PAN Y FACTURA se vende á prueba, Cabildo 1866, panadería. v17

DESPACHO PAN Y COMESTIBLES vendo 450 $ ó á balance, comodidades, Méjico 1742. v17

DESP. PAN VENDO 80 $, CHICHE, alq. 40 $, otro 500 $, 100 k., otros, Victoria 1690.

DESPACHO PAN, REGIO, MUY CENTRAL, vendo 800 $, deja 12 $ libres, Chacabuco 1033.

DESP. PAN VENDO 450 $, 130 K., alq. 30; otros 200, 450 á 2000 $, Moreno 1900.

DESPACHO PAN Y COMESTIBLES POR Callao, vendo 700 $, diario 40 $, ocasión, Lavalle 2042.

DESPACHO PAN VENDO 800 $, DEJA $ [illegible] libres, [illegible] piezas, contrato, Garay 2303.

DESPACHO DE PAN, SE VENDE POR no poder atenderlo, baratísimo, Pedernera 1439.

ESQUINA BIEN UBICADA TRANSFIERO contrato, y vendo las instalaciones, Chacabuco 182. v15

FONDA VENDO O TOMO SOCIO, B. Mitre 1398. v18

FONDA EN PASEO DE JULIO, VENDO otra central 1800 $, Paraná 513.

FONDA CON ALOJAMIENTO 1.000 $, otra 1.500 $, 8 piezas, vendo, Alsina 1534.

FONDA GRAN DESPACHO BEBIDAS por P. Colón vende barata, Alsina 1618.

FONDA NEGOCIO POSITIVO, VENDO 1800 $, diario 70 $, á prueba Garay 2202.

FABRICA DE LAVANDINA SE VENDE por 3000 $, Mendoza 1863, Belgrano. v16

FONDA Y ALOJAMIENTO EN EL ONCE vendo 2.200 $, contrato, Tucumán 1784.

FONDA CERCA PASEO COLON, 4000 $, diario 120 $, 38 camas, contrato, Belgrano 1302.

FONDA CENTRAL DIARIO 80 $ A toda prueba con piezas, vendo $ 1600, Venezuela 1231.

FARMACIA A UN PASO DE LA CAPITAL, diario 100 $, venden con facilidades Rodríguez y Cía., La Legal, Salta 283.

FONDA MERCADO ALQ. 150 $, 3 PIEZAS, contrato 3 años, capital 1300 $, buen diario á balance, Uruguay 494.

FONDA FRENTE ESTACION MUY buena, diario garantido vendo, Moreno 1703.

FONDA BIEN SITUADA VENDO Lote 1, 8 piezas, otra por el Once, Chacabuco 1022.

FONDA ALOJ., POR CONSTITUCION, 30 camas, en 2,500 $, negocio positivo, Lima 451.

FONDA Y ALOJ., SOBRE LA RIBERA, en 1.700 $, otras todo radio, C. Calvo 1400.

FONDITA ALOJAMIENTO, POR ONCE, vendo... hoy mismo... 1,000 $, vale triple por grave enfermedad, tratar Lavalle 2042.

FARMACIA EN PUEBLO IMPORTANTE de la provincia, diario 120 $, venden con facilidades Rodríguez y Cía., La Legal, Salta 283.

FARMACIA CENTRAL BELGRANO 383, remataremos el lunes 21 del corriente, se aceptan ofertas en block. La Legal, Rodríguez y Cía., Salta 283.

FARMACIA AL NORTE, REGIAMENTE instalada, buen diario venden con facilidades, Rodríguez y Cía. La Legal, Salta 283.

FERRETERIA CON CORRALON MADERAS vendo, por ausentarme á Europa, posición espléndida, poco capital, contrato, poco alquiler; datos Santa Fe 4900. v17

FONDA SE VENDE, JUNTO MERCADO Abasto, por ausentarme á Europa; tiene 3 años contrato, 7 piezas alquiladas; tratar en la misma, Humahuaca 3287. v16

FARMACIA UNICA EN PUEBLO importante de la Pampa, se vende por ausentarse su dueño, por datos á la droguería del Pino, French 2278. v17

FARMACIA EN LA CAPITAL, BIEN surtida y en un paraje de porvenir se vende con facilidades de pago, datos señor Ferrari, Bartolomé Mitre 417, de 9 á 11 y de 4 á 6. v16

FOTOGRAFIA MUY BIEN INSTALADA y acreditada con 18 años de permanencia, se vende en la ciudad de Pehuajó, F. C. O. Para mayores informes diríjanse á Benito Ballesteros, en dicha ciudad. v17

FARMACIA SE VENDE POR AUSENTARSE el dueño, en importante [illegible] de la provincia [illegible] Juan Carlos Cantoro, provincia Santa Fe. v15

FARMACIA PARA ISONZO EN LA LINEA del F. C. O., única, rodeada de muchísimas villas y fábricas, casa de 4 piezas, alquiler barato en 7.000 vendemos urgente, Barbicane Co., Corrientes 351. v16

GARAGE CON TALLER MECANICO SE vende, dirigirse á Lavalle 3799.

GARAGE MUY CENTRAL SE VENDE barato con 40 cocheras ocupadas y taller, ocurrir á Humberto 1 1301, de 11 á 1 ó de 6 á 8 p. m.

HOTEL, 20 años DE EXISTENCIA, 33 camas, comedor á la carta, bodega de vinos y licores, gasto insignificante, excelente y antigua clientela en el centro de pueblo importante cercano. Vendemos ó permutamos contra casa en ésta, Barbicane Co., Corrientes 354. v16

INDUSTRIALES, MECANICOS, BRONCEROS, con capital, se ofrece instalación y un negocio muy productivo, susceptible de ampliaciones para industrias similares, negocio de ocasión, tratar señor Duhau, Cochabamba 2350.

LECHERAS SUPERIORES, CRIA CHICA, venden, Nazar y Hernández, hoy Luján.

LECHERIA VENDO 650 $, 3 TARROS, alq. 60 $, ocasión; E. Ríos 2077, Magaldi.

LECHERIA, PUROS COMPLETOS, POCO alquiler, vendo 1.800 $, verla Tucumán 1784.

LOTERIA... CIGARRERIA, CENTRAL independiente, por $ 3.000, vende Castillo, Chacabuco 526.

LECHERIA REGIA, 18 TARROS EN completos, vendo 2500 $, vale 6000, Rivadavia 1945.

LECHERIA 2800 $, DIARIO 65, POR Corrientes, contrata, otras 1 á 13.000 $, Belgrano 1302.

LECHERIA LA PILARICA SE VENDE, al lado teatro Colón, tratar en la misma, Tucumán 1080. v15

LIBRERIA, CIGARRERIA, VENDO 180 pesos, alquiler 30, negocio y 2 piezas, Rivadavia 2827. v15

LECHERIA SE VENDE, 600 $, CASA contrato, frente á un biógrafo, Av. San Martín 1550. v15

LECHERIA POR DEFENSA VENDO 1800 pesos, 8 tarros, mucho compl.; otras 900 á 10.000 $, Victoria 1690.

LECHERIA MUY CENTRAL VENDO 1800 pesos, 9 tarros, mostr., y completos, otra 900 $, Moreno 1900.

LECHERIA, CAFE, SOBRE B. DE IRIGOYEN, un socio con 1.000 $, deja libres 600 $ mensuales, otras todo cap. Lima 451.

LECHERIA POR EL PUERTO VENDO 1,300 $, contrato largo, gran despacho, Chacabuco 1033.

LECHERIA EN CORRIENTES ESTILO Marteau, puro completo vendo, Moreno 1753.

LECHERIA REGIA POR GRAVE ENFERMEDAD, contrato, vendo 3.200 $, Paraguay 1332.

LECHERIA CENTRAL, DIARIO 9 TARROS, 2 piezas, contrato, vendo 1350 $; Garay 2303.

LECHERIAS DE 1.000, 1500, 2000, 2500, 3000, 3500, 4000, 6000 $, vendo, Viamonte 1536.

LECHERIA CENTRAL 400 COMPLETOS diarios en 3.000 $, otras todo capital, C. Calvo 1400.

LIBRERIA Y CIGARRERIA VENDO POR ausentarme del país, selecta clientela y comodidades para familia, diario 36 $, Lima 1731. v15

LECHERIA VENDO POR TENER QUE ausentarme por asuntos de familia, diario 8 tarros y muchos completos, tratar en la misma, Santa Fe 844. v17

MODAS Y CORSES, SE VENDEN ARMAZONES, mercaderías, se da plazo, pudiendo continuar con la casa, tiene buena clientela, Belgrano 3579.

NEGOCIO DE CIGARRERIA, LUSTRAR, mensajeros y limpiadores de cloacas, estando ya establecida se da por 6 meses ó un año á persona que quiera explotarlo con la única retribución de pagar los gastos del mismo. Ocurrir Moreno 3326, de 7 á 9 a. m. ó de 12 á 3 p. m.

OJO, PELUQUEROS! PELUQUERIA SE vende, con bastante comodidad. Lavalle 3299. v15

OJO, A COMPRAR O REMATAR PELUQUERÍA y muebles Flaquier, Chacabuco 392.

OJO — SE VENDE CASA DE PEINADOS y postizos y salón de peluquería, Santa Fe 2923.

OJO — VENDO MI PELUQUERIA único en el barrio de Palermo, Almagro 1788. v17

OJO, PELUQUERIAS Y MUEBLES BARATO vende únicamente Falivene, Sarandí 377. v15

OJO! VENDO PELUQUERIA, CON FACILIDADES de pago, por no ser el dueño del oficio. Carabobo 1599. v15

OFICIALES PELUQUEROS VENDO, O alquilo peluquería, única en el barrio, tratar, Díaz Vélez 2880. v16

OJO, SE VENDE PELUQUERIA [illegible] sima y central, con facilidad [illegible] por atender otro negocio [illegible]

[illegible]

COMPRA Y VENTA DE NEGOCIOS

OJO, PELUQUERIA VENDO, CON BUENA clientela; Bermejo 581. v16

OJO: VENDO PELUQUERIA Y VENTA cigarrillos por ausentarme á Europa, Andes 84. v15

OJO, PELUQUERIA VENDO A PRUEBA, por atender otro negocio, contrato y comodidad, Gutenberg 256 y Dorrego, Palermo. v16

PENSION VENDO CON FACILIDAD DE pago, garanto 1500 $. beneficio mensual, Libertad 477, piso 1o.

POR TENER LA VISTA ENFERMA vendo mi peluquería en casa de 120 piezas, buen negocio, informes, Venezuela 553.

Pequeño ALMACEN VENDO Y LA PROpiedad, con dos piezas y demás comodidades, Colodrero 2425, Villa Urquiza. v16

PANADERIA SE VENDE, VERLA Y tratar Brasil 2510, urgente, por no poder atender. v19

PANADERIA POR GRAN AVENIDA, vendo 4000 $, 5 bs., alq. 130 contr.; otra los útiles, Moreno 1900.

PANADERIAS LAS MEJORES, DESDE 4 á 100.000 $ tiene Gutiérrez y Zalacain, C. Calvo 1400.

PANADERIA MEC. EN 3000 $, 7 BOLsas, otras 4, 5, á 80.000 $, todas garantidas, Lima 451.

PANADERIA MUY CENTRAL VENDO, 2.300 $, con Pensotti, contrato 5 años, Chacabuco 1022.

PANADERIA REGIA ESQUINA VENDO 3.800 $, diario 5 bolsas, buena cuadra, Lavalle 2042.

PANADERIA AL NORTE VENDO 6000 pesos, 7 bolsas, facilidad; otras 2, 4, 8, 12 á 80.000 $, Victoria 1690.

PANADERIA SE VENDE POR DESAvenencia de socios en 1.500 $, buen trabajo, para tratar en la misma calle General Acha 350, Lanús, F. C. S. v15

PANADERIA MECANICA PLENO CENtro, alquiler reducido, contrato, amasa 9 bolsas á prueba, sin fiados, por retirarme de los negocios vendo 8000 $: Alsina 1618.

PANADEROS!! BUSCAIS PANADERIA central ó suburbana, poco ó mucho capital... en la Bolsa de los Panaderos, Chacabuco 526, venden las elegidas disponibles; venid.

PELUQUERIA EN 2500 $ O A BALANce con descuento, cont. 4 años, negocio y 1 pieza, no paga alquiler, también vendo los muebles y útiles ó se rematarán; tranvía Lacroze á la puerta; Triunvirato 4309. V. Urquiza.

RESTAURANT, HOY REMATA A LAS 2, Paraná 458, Alfonsín.

RESTAURANT CENTRAL POR Corrientes, ofrezco en buenas condiciones, Tucumán 877.

RESTAURANT Y ALOJAMIENTO CENtral, 5 piezas, contrato, con 30 camas, diario 150 $, vendo; Alsina 1964.

SE VENDE SALON DE LUSTRAR Y cigarrería, alquiler 30 $, Dean Funes 1290

SE VENDE LA FONDA CANGALLO No. 2879, tratar con su dueño. v16

SE VENDE CANTINA CON CONTRATA, Venezuela 2248. v17

SALON DE LUSTRAR, CIGARRERIA Y taller de composturas con varios calzados, vendo barato, Humberto 1369. v13

SE VENDE HERMOSA CARNICERIA con buen despacho, tratar en la misma, Pasco 1183. v15

SE VENDE LA ANTIGUA FERRETEría y pinturería Rivadavia esq. Castro Barros. v17

SE VENDE UNA HERRERIA Y FABRIca de cocinas, con contrata, por no poder atenderla, Sarmiento 1544. v15

SE VENDEN LAS LLAVES DE UNA casa, con contrato de 3 años, con muebles ó separadamente, Ayacucho 970.

SE VENDE 300 $, VENTA DE PAN Y factura, central, la esquina, con vidriera, se presta para comestibles, cigarrería, lindo local, alquiler 60 $, Piedras 581.

SE VENDE LINDO ALMACEN Y FONda, por enfermedad, por no poder atenderla, enfrente de los talleres del Anglo-Argentino, donde trabajan más de 600 operarios, poco capital, instalación de la casa, comodidad para familia, Carlos Calvo 3300, á prueba.

TALLER DE PLANCHADO VENDO, puedo correr con la casa, Alberti 707.

TALLER DE PLANCHADO SE VENDE hay muchas oficialas, Deán Funes 368. v16

TALLER PLANCHADO Y LAVADO dejando 380 $ mensuales, vendo barato, Arenales 3407. v15

TALLER DE CALZADO CON BUENA clientela, facilidad de pago, se vende, informes Entre Ríos 1177. v17

TALLER Y VARADERO DE CONStrucciones navales de Pedro Graseschi, vendo, Tigre. v15

VENDO LA CARPINTERIA DE LA obra de la calle Balcarce 530. v16

VENDO CASA PENSION, 11 PIEZAS, planta baja en 2.500, Paraguay 1382.

VENDESE FONDA "TRIPOLITANIA", en la calle Cazón, Tigre, F. C. C. A. v17

VENDO URGENTE, CIGARRERIA SALON de lustrar y peluquería, enfrente al Congreso, 600 $, tratar Alsina 1964.

VENDO CIGARRERIA, SALON de lustrar y compostura, á prueba, Rincón 1391. v17

ZAPATERIA ACREDITADA VENDO, capital á gusto del interesado, alquiler barato, Independencia esq. San José. v17

AVISOS COMERCIALES

AVISO AL COMERCIO QUE HE vendido mi fábrica de calzado á los señores Hirigoyen Dellasetche y Bidegaray, Coronel Díaz 47, Bs. Aires. v16

AVISO AL COMERCIO QUE HE VENdido mi negocio calle La Madrid 46. Reclamaciones se atienden dentro de tres días, de la fecha, E. A. K. v16

AVISO AL COMERCIO QUE HE VENDIdo mi taller de herrería de caballos, sito en la calle Vieytes 398; reclamaciones dentro de tres días, pasado los cuales no se atenderá reclamo alguno. v15

AVISO AL COMERCIO QUE VENDI MI negocio de cigarrería y salón de lustrar de la calle Independencia 1487 al señor Antonio Rodríguez; reclamaciones 3 días.—Pascual Capellano. v16

AVISO AL COMERCIO HABER COMprado al señor José Garofalo, la peluquería y cigarrería, Méjico 2490; reclamaciones tres días. Comprador, Miguel A. Frade. v15

AVISO AL PUBLICO QUE EL señor LUIS Ermida vendió su negocio establecido en la calle C. Calvo 3899, esquina Deán Funes, al señor Delfino Bousada; ocurrir en el plazo de tres días. v17

AVISO AL PUBLICO EN GENERAL Y al comercio en particular que he vendido á la señora Vicenta Marco Miraglia mi negocio de botillería y restaurant, Montevideo 420. Las reclamaciones se atenderán en el término de tres días contando desde la fecha. Vendedor Juan Bolla. v16

AVISO AL COMERCIO Y PUBLICO haber comprado la librería y cigarrería de José Policastro, calle Soler 4000, atiende reclamaciones en el término de 3 días de la fecha.—Comprador, Julián Abaurre. v16

AVISO AL COMERCIO QUE VENDI MI parte del restaurant y alojamiento sito Av. Azopardo 423, al señor Pascasio Ramos, no se atiende reclamaciones pasados los tres días de esta fecha. Abril 14 de 1913. Camilo Bouzo. v17

AL COMERCIO AVISO QUE HE COMprado el negocio de restaurant, calle Reconquista 511. Vendedora: viuda Paralieu, comprador Carlos Rousseau. Reclamaciones dentro de 3 días, pasados los cuales no se atenderán. Bs. Aires, Abril 14 de 1913. v16

AL COMERCIO, POR INTERVENCION del señor Zaquieres balanceador y rematador, oficina central Moreno 1900, U. T. 472, Libertad, C. T. 3211, Central, vendí al señor Antonio Fernández, la parte mitad de mi negocio de restaurant sito Matheu 46, por reclamaciones tres días.—B. Aires, Abril 14 de 1913, L. D'Amico. v16

AL COMERCIO: POR INTERMEDIO del señor Zaquieres, escritorio central Moreno 1900, U. T. 472, Libertad, C. T. 3211, Central, vendí al señor M Sancho mi lechería, Talcahuano 236. Por reclamaciones 3 días.—Bs. Aires, Abril 15 de 1913.—J. Ayestarán. v17

AVISAMOS AL COMERCIO EN GENEral que hemos vendido nuestro negocio de forrajes y cereales, situado en la calle Segurola núms. 610 y 612, el que tuviera alguna reclamación que hacer, la haga antes de los tres días de esta publicación. Vendedores, Luis Carbone y Francisco Palermo. v17

AVISAMOS AL COMERCIO EN GENEral que hemos comprado el negocio de forrajes y cereales de los señores Luis Carbone y Francisco Palermo, situado en la calle Segurola núms. 610 y 612, si alguien tuviera alguna reclamación que hacer, debe hacerla antes de los tres días de esta publicación. Compradores, Antonio Fasio y Luis Berbari. v17

AVISO AL COMERCIO, QUE CON INtervención de los rematadores y balanceadores públicos señores Garayoa Bustamante y Cía., escritorio Moreno 1753, teléfono Unión 736, Libertad, fué vendido á inventariado mi negocio de almacén y bebidas que tengo establecido calle Soler número 3201 esquina Gallo; reclamaciones 3 días.—Abril 12.—Miguel Moltedo, vendedor; Joaquín Branchas, comprador. v15

AVISO AL COMERCIO QUE CON INtervención de los rematadores y balanceadores públicos señores Garayoa Bustamante y Cía., escritorio Moreno 1753, Teléfono Unión 736, Libertad, he vendido á [illegible] mi negocio de lechería [illegible] Cándido Lisano [illegible] establecido en la calle Belgrano [illegible]; reclamaciones 3 días. [illegible] Abril 12.—Andrés Sola. v15

AVISO AL COMERCIO QUE BAJO INventario y tasación practicado por el balanceador y rematador público señor [illegible]

AVISOS COMERCIALES

AVISAMOS AL COMERCIO que BAJO inventario y tasación, practicado por el balanceador y rematador público señor Eduardo C. Estol, escritorio Pueyrredón 1058 ó Soler 3721, hemos vendido á los señores Francisco Montoto y Juan M. Calvo, todas las existencias de nuestro negocio de almacén de comestibles y bebidas, situado en esta capital, calle Soler 3299 esq. Gallo; las reclamaciones se atienden hasta los 3 días. Buenos Aires, Abril 13 de 1913. Vendedores, Juan y Salvador Pisano. v15

AL COMERCIO: AVISO QUE BAJO INventario, tasación, practicado por el balanceador y rematador público nacional señor Alfredo Piazza, escritorio Tucumán 877, U. T. 2731, Libertad, he vendido á la señora María Borgioli mi negocio de confitería, café billar y fábrica de masas, que tenía establecido en esta capital, calle Triunvirato 501, esquina Canning 314. El que se considere con derecho á reclamaciones contra el expresado negocio, debe presentarse dentro de los tres días de la fecha, Buenos Aires, Abril 14 1913. Vendedor, Vicente Santalamachia. v16

AVISO AL COMERCIO QUE BAJO INventario y tasación, practicado por el balanceador y rematador público señor Eduardo C. Estol, escritorio Pueyrredón 1058 ó Soler 3721, he vendido al señor Carlos A. Ramos, todas las existencias de mi negocio de almacén de comestibles, bebidas y billar, situado en esta capital, calle Campichuelo 600, esq. M. de Andés; las reclamaciones se atienden hasta los 3 días. Buenos Aires, Abril 13 de 1913. Vendedores, Antonio y Luis Bianchi. v15

AL COMERCIO AVISO QUE HE COMprado bajo inventario y tasación practicado por el balanceador público señor Juan Solari, escritorio calle Moreno 2200, el negocio de almacén de comestibles y bebidas, calle Mar Chiquita 5000 y esquina á la de Colodrero, al señor Valentín Gobbi; los que se consideren con derecho á alguna reclamación, deberán presentarse en el término de tres días, á contar dade la fecha, pasados los cuales no serán atendidos. Buenos Aires, Abril de 1913. Comprador, señor Ramón Arrospide. v15

AVISO AL COMERCIO Y AL PUBLICO en general que con intervención y previo balance practicado por el rematador y balanceador público don Antonio Vásquez Estevez, escritorio San Juan 2709, Coop. 1191, fué vendido el almacén de comestibles y bebidas sito calle Brasil 3199, esquina 24 de Noviembre. Los que se consideren con derecho á reclamación, deberán hacerlo dentro de 3 días á contar desde la fecha, pasados los cuales no serán atendidos. Vendedor, Guido Catelli. Comprador, Horacio Macini.—Buenos Aires, Abril 13 de 1913. v13

AL COMERCIO AVISO QUE BAJO inventario tasación practicado por el balanceador público señor Hector M. Verona escritorio Alvarez 1024, he vendido al señor Vicente Magnoli todas las existencias del negocio del almacén de comestibles y bebidas de mi propiedad sito en la calle Morón 3200, esq. Cuenca, los que se consideren con derecho á reclamaciones contra dicho negocio se presentarán dentro de tres días á contar desde la fecha, Buenos Aires, 14 de Abril 1913, Antonio Souto. v17

AL COMERCIO AVISO QUE BAJO INventario tasación practicado por el balanceador y rematador público señor Hector M. Verona, escritorio Alvarez 1024, he vendido á los señores Antonio Piazza y Pedro Ranzoni, todas las existencias del negocio de almacén de comestibles y bebidas de mi propiedad sito en la calle Gorriti 696 esq. Gascón, los que se consideren con derecho á reclamaciones contra dicho negocio se presentarán dentro de tres días á contar de la fecha. Buenos Aires, 14 de Abril 1913, Fernando Botti. v17

CAPITALISTA PARA NEGOCIO SEGURO y productivo, se precisa, acudid Suipacha 212, piso 2o. v15

COMERCIANTE EDUCADO MUY ENERgico, de Danemark, 30 años, habla alemán, inglés, danés y un poco castellano, muchos años de práctica en Alemania, Inglaterra, América del Norte y Canadá mucha experiencia en trigo, importo y exporte, especialidades de Bancos y de máquinas, intendente ó disponer de organización como representante se ofrece con primeras referencias, también á primeras representaciones, dirigirse á C. B. 30, poste restante correo central. v16

EBANISTA PRACTICO PARA MAQUINArias modernas, busca socio con pequeño capital, para implantar taller, Brandsen 1821, Caroll.

FOURCADE Y Cía., VENDIERON AL SEñor José Tinivella la fábrica de aguas gaseosas de Villa Ballester, haciéndose cargo el señor Tinivella solo del activo; por cuentas ó reclamacion dirigirse al señor J. C. Cueto, Reconquista 212 ó al señor Fourcade, en Villa Ballester. v17

JOVEN CON 1500 $ DESEA SOCIO para establecer negocio; escribir á P. A. T., poste restante. v15

NECESITO SOCIO PARA EMPRESA cerros, con tres escritorios, Libertad 211.

NECESITO SOCIO CAPITALISTA QUE sea persona honorable con 60.000 á 100.000 $ para explotar la industria lechera en todas sus partes, negocio seguro y brillante. Pido y doy informes, Isabel la Católica 1581, en esta capital B. P.

SOCIO CON 10.000 PESOS, SE PRECISA, Cabildo 3588, Belgrano. v19

SOCIO, PERSONA SERIA CON CAPITAL preciso, personal Paraná 918.

SOCIO SE PRECISA PARA ENSANCHE de restaurant, Paseo Colón 1327.

SOCIO PARA COLEGIO, CON 1000 $ NEcesitase, Jujuy 150. v16

SOCIO CON POCO CAPITAL PARA buen café y billares preciso, Belgrano 2786.

SOCIO CON 1.500 $ PARA NEGOCIO que deja libre 1.000 $ mensuales, poste restante H. P. 48.

SOCIO COCINERO, CON 400 $, PARA fonda, gran porvenir, Gral. Mitre 2623, Avellaneda. v15

SOCIO PRECISO, PRACTICO EN ALMAcén, no puedo atenderlo solo á prueba Viamonte 1702. v17

SOCIO PARA FABRICA IMPORTANTE, con 30.000 $, se necesita, casilla correo 1595. v19

SE CITA A LOS ACREEDORES JOSE A. Pinal, calle Vélez Sársfield, 302 para el martes 15 del corriente á las 3 de la tarde.

SOCIO PARA COMPRAR PANADERIA necesito, capital de 3 á 4 mil pesos, aunque no sea del oficio, de 7 á 9 p. m. Méjico 1102, F. Fernández.

SE AVISA AL COMERCIO Y AL PUBLIco en general que el señor Silvestre Tamburella ha vendido al señor Aquiles A. Bonata, su negocio de carpintería, muebles y útiles de su propiedad, situada en el local de la Sociedad Italiana; el que tenga alguna reclamación se presentará antes del 15 de Abril, pasada la fecha no se atenderá reclamación. — Silvestre Tamburella, Aquiles A. Bonata. v15

UN COMERCIANTE JOVEN CON 6000 $ entraría en negocio de agrado, XX, 500 poste restante, correo central.

VENTA de MUEBLES y OBJETOS VARIOS

A $ 4 UNA SILLA VIENA, BARATTI Hnos. y Cía. Corrientes 1145. v30

A PLAZOS, TODO EL MUNDO, MUEbles, Corrientes 3163 y 3190. v17

A UN AÑO DE PLAZO, MUEBLES—C. Pellegrini 457. v20

A LARGOS PLAZOS, MUEBLES.—C. Pellegrini 457. v20

A LOS NOVIOS, EN 12 MENSUALIDAdes, compran muebles, Rivadavia 2455. v18

A $ 3.90 ALFOMBRITAS PARA CAMAS, Baratti Hnos y Cía, Corrientes 1145. v30

A $ 55 ESCRITORIOS ROBLE MACIZO, Baratti Hnos y Cía, Corrientes 1145. v30

A $ 25 CORTINADOS COMPLETOS, BAratti Hnos y Cía. Corrientes 1145. v30

A $ 10 HAMACAS NORTEAMERICANAS, Baratti Hnos y Cía, Corrientes 1145. v30

A 10 $ POR MES, CAMAS DE BRONce, inglesas, garantidas, Corrientes 3163. v17

ATENDEMOS LOS PEDIDOS EN 6 HOras á largos plazos, Sarmiento 1124. v19

A PLAZOS TODO EL MUNDO, MUEbles, Sarmiento 1124.—L. Sigal y Cía. v19

A $ 16 BANCOS PARA JARDIN, HIErro y madera, Baratti Hnos. y Cía., Corrientes 1145. Catálogo P. gratis. v30

A $ 18 MENSUALES JUEGOS DE MAtrimonio macizos, Baratti Hnos y Cía., Corrientes 1145. Catálogo P. gratis. v30

A $ 13 CAMAS HIERRO CON ELASTIco Baratti Hnos. y Cía., Corrientes 1145. Catálogo P. gratis. v30

A MITAD DE PRECIO LIQUIDAMOS grandioso stock de muebles extranjeros y del país. B. Mitre 1046. v19

A LOS NOVIOS, MUEBLES A PLAZOS á 10, 15 y 20 meses. Sirlin Hnos. Corrientes 1082. v22

A UN 50 o|o MENOS QUE EN EL CENtro y en 12 mensualidades, muebles, Corrientes 3163 y 3190. v17

A LOS COMERCIANTES Y PROPIETArios, sin fiador, muebles modernos, Corrientes 3163 y 3190. v17

A $ 5.50 MENSUALES JUEGOS DE SAla artísticos, Baratti Hnos. y Cía., Corrientes 1145. Catálogo gratis. v30

A 60 $ SOFA-CAMA EL MUEBLE INdispensable de una familia.—Baratti Hnos. y Cía., Corrientes 1145. v30

A $ 39 SILLONES, NECESARIOS PARA enfermos, Baratti Hnos y Cía., Corrientes 1145. Catálogo P. gratis. v30

A $ 70 JUEGO DE JARDIN IMPORTAdos, muy cómodos y sólidos, Baratti Hnos. y Cía.. Corrientes 1145. v30

A 16 $ MENSUALES dormitorio MACIzo para matrimonio, Sirlin Hnos., Corrientes 1082. v22

A 10 $ MENSUALES JUEGOS DE SAla, liquido á elegir Sirlin Hnos., Corrientes 1082. v22

A 10 $ MENSUALES JUEGO DE COMEdor completo, de 3 piezas, Sirlin Hnos., Corrientes 1082. v22

A $ 5 ELEGANTES CARPETAS PARA mesa, Baratti Hnos. y Cía., Corrientes 1145. Catálogo P. gratis. v30

[illegible]

VENTA de MUEBLES y OBJETOS VARIOS

A 12 MESES DE PLAZO, MUEBLES DE roble macizo, Rivadavia 2455. v18

ANTIGUA MUEBLERIA SAN NICOLAS, vende á un año de plazo.—Soly Bomchil; C. Pellegrini 457. v20

A 10 $ MENSUALES CAMAS DE BRONce, importadas á elegir, Sirlin, Hnos., Corrientes 1082. v22

A PLAZOS Y SIN RECARGO NINGUNO, muebles, Bmé. Mitre 1046.—S. Del Pino y Cía. v19

A 50 o|o MAS BARATO DE TODAS LAS mueblerías, Bmé. Mitre 1046.—S. del Pino y Cía. v19

A 10 $ POR MES, CAMAS DE BRONCE, inglesas, Bmé. Mitre 1046.—S. del Pino y Cía. v19

A PRECIOS NUNCA VISTOS, PAGADEros en 12 mensualidades, muebles, Rivadavia 2455. v18

ALTO RIVADAVIA 2455, ES LA UNICA casa que vende muebles en 12 mensualidades, sin recargo. v18

A UN 50 o|o MENOS QUE EN EL CENtro y en 12 mensualidades muebles de todos estilos, Rivadavia 2455. v18

A 22 $ POR MES, CRONOMETROS DE oro 18 k., con diamantes, Rivadavia 2455. v18

A 15 $ MENSUALES, RELOJES DE ORO 18 k., con diamantes, Rivadavia 2455. v18

A 12 MESES DE PLAZO, CUADROS AL óleo de los más renombrados artistas, Rivadavia 2455 v18

ANTES DE COMPRAR, CONSULTE nuestros precios, visítenos y ganará dinero, Bmé. Mitre 1046.—S. Del Pino y Cía. v19

A $ 8 COLCHONES DE ZOSTERA MArina, frescos, higiénicos, Baratti Hnos. y Cía., Corrientes 1145. Catálogo P. gratis. v30

A $ 12.50 JUEGOS DE COMEDOR, APArador, mesa y 6 sillas, Baratti Hnos., y Cía., Corrientes 1145. Catálogo P. gratis. v30

A LOS EMPLEADOS DE BANCOS, ALTO comercio, consejo nacional de educación, sin fiador, muebles á un año de plazo, Rivadavia 2455. 18

A $ 11 LAVATORIOS COMPLETOS CON palanganas, jarra y balde, especiales para escritorio, Baratti Hnos. y Cía., Corrientes 1145. Catálogo P. gratis. v30

A TODA PERSONA, CON SOLO REFErencias, entrega inmediata de muebles y tapicería, por mensualidades, precios muy reducidos, C. Pellegrini 457, Soly Bomchil. v17

A UN AÑO DE PLAZO
Entrega inmediata.
Muebles de dormitorio.
Comedor, sala, escritorio.
Corrientes 3163 y 3190. v17

ANTES DE COMPRAR MUEBLES PIdan catálogo y precios que aun cobrándole 50 o|o más barato que otra parte, los facilitamos á 10, 15 y 20 meses de plazo, Sirlin Hnos., Corrientes 1082. v22

A PAGAR EN 10 MESES, SIN FIADOR, con solo referencias y á mitad de precio, se obtienen muebles, tapicería, etc., Bmé. Mitre 1046, en lo de S. Del Pino y Cía. v19

A TODA PERSONA, CON SOLO REFErencias, entrega inmediata de muebles y tapicería por mensualidades á precios muy reducidos, Sarmiento 1124.—L. Sigal y Cía. v19

ALFOMBRAS, CARPETAS CUADRADAS de tripe de lana 2x3 á 18 $, 3x4 á 27 hasta 6 1|2 por 3.65, gran surtido en todos tamaños y clases muy finas, casa especial, Rivadavia 1915, Boltano. v17

A UN año DE PLAZO
ENTREGA INMEDIATA,
MUEBLES DE DORMITORIO,
COMEDOR, SALA ESCRITORIO,
1046, Bmé. Mitre 1046.
S. del Pino y Cía. v19

A UN AÑO DE PLAZO.
ENTREGA INMEDIATA.
MUEBLES DE DORMITORIO.
COMEDOR, SALA, ESCRITORIO.
CARLOS PELLEGRINI 457.—Soly Bomchil. v20

APOSTAMOS QUE EN NINGUNA PARte conseguirá usted muebles buenos y baratos á largos plazos, como en la antigua mueblería de L. Sigal y Cía., Sarmiento 1124. v19

A UN año DE PLAZO
ENTREGA INMEDIATA
CON SOLO INFORMES
MUEBLES DE DORMITORIO
COMEDOR SALA ESCRITORIO
SARMIENTO 1124.
L. SIGAL y Cía. v16

AL PALACIO DE LOS MUEBLES!!
1172 SARMIENTO 1172 (antes Cuyo)

"IMPORTANTE LIQUIDACION"

Juegos de dormitorio completo, para matrimonio, 8 piezas . . . " 110
Dormitorio inglés, completo, 7 piezas . . . " 85
¡¡Gran ocasión!! Dormitorio Luis XV de nogal, finamente tallado, 8 piezas . . . " 270
Juego de comedor, de nogal, Luis XVI, 10 piezas, mármol fantasía " 110
Juego vestíbulo fantasía, 3 piezas " 70
Camas de hierro y bronce . . . " 18

No desperdicien esta gran ocasión!!! de comprar muebles fuertes y elegantes!!!! á menos de su valor! Pidan catálogo núm. 16. v22

BILLARES, HOY REMATA, COMPLETOS, buenas barandas, Paraná 458, Alfonsín.

BILLARES NORTEAMERICANOS, MARca Brunswick, con las barandas de match Monarch, de fama mundial. Gran surtido en toda clase de accesorios de billar á precios sin competencia. Ultima palabra y novedades en heladeras, cerveceras é instalaciones para cafés, bars, hoteles, clubs, confiterías, cigarrerías, etc. Pidan catálogo P gratis.—La Brunswick Balke Collender Co., de Nueva York, depósito, Libertad 131, sucursal, Cangallo 1253, Buenos Aires.

COLCHAS CON ROLLOS DESDE $ 8 CON tapa, almohada, tapicería Boltano, Rivadavia 1915. v17

CAMAS DE BRONCE, INGLESAS, LAS mejores, ver precios antes de comprar, "La Aséptica", Belgrano 1652. v16

CAJAS DE HIERRO, 3 IMPORTADAS, juntas ó separadas, muy baratas véndense por liquidarse, Barbicane Co., Corrientes 354. v15

CALLAO 327. MUEBLES EN VENTA particular, por ausentarse su dueño á Europa; muebles buenos, sólidos y desarmables; juegos de hall, estudio, salita, comedor, dormitorios, cocina, etc.; verlos y tratar de 2 á 4, 3er. piso. v16

DE OCASION, SE VENDE RICO JUEGO dormitorio Luis XV en 160 $ y una biblioteca, un escritorio y un sillón de roble, tallados, muy baratos, Rivadavia 2578, Bric á Brac. v16

ESPLENDIDO GUARDARROPA DE CEdro macizo, con espejo, alto 2.60x2.75, costado 70, se vende, Billinghurst 2181.

FUNDAS, JUEGO DE SALA 14 $. PIANO 4. Regalo banquito, B. Mitre 1860. Ramírez, U. T. 3383, Libertad. v17

FUNDAS BARATAS, PIDAN MUESTRAS, tapicería Giudici, Santa Fe 1599, U. T. 1171, Juncal. v17

FUNDAS PARA JUEGOS DE SALA 15 $, para piano 5. Avisar por correo, Montevideo 414, J. Daspax, U. T. 3256, Libertad. Casa introductora. Se va á domicilio.

GRAN SURTIDO EN CAMAS DE BRONce, garantidas á 10 meses de plazo, en Bmé. Mitre 1046. v19

HERMOSA CAJA HIERRO "MERCUrio", nueva flamante, se vende de ocasión, Sarmiento 1477. v15

HOY, A LAS 8 DE LA NOCHE, REMAto piano, dormitorios, comedor, muebles, etc., B. Mitre 1920. v17

HULES Y LINOLEUMS PARA PISOS desde 2 $ el metro cuadrado gran surtido en caminos, desde 50 centavos, casa Boltano, Rivadavia 1915. v17

LA INTERNACIONAL
MUEBLES MUY BARATOS
1289 Sarmiento 1291

Lo que nunca se ha visto en Buenos Aires:
Dormitorios para matrimonio, 7 piezas . . . $ 200

¡¡Preste atención á esto!!
Regalamos á usted cualquier juego de muebles y se lo remitimos gratis á su domicilio si usted logra comprarlos en otras casas más baratos que en ésta. Gran surtido de camas de bronce inglesas legítimas y esmaltadas de blanco y en colores desde pesos 30. Por este mes, verdadera liquidación de una gran cantidad de dormitorios y comedores de roble macizo. Pidan precios en otras casas antes y se convencerán, Sarmiento 129 y 1291. v30a

MUEBLES HASTA 20 MESES DE PLAzo, surtido completo. Se atiende los pedidos en el día, B. de Irigoyen 640 al 44. v20

MUEBLES A 10, 15 Y 20 MESES DE plazo, antes de comprar pida precios y catálogo Sirlin Hnos., Corrientes 1082. v22

MUEBLES, CASA PIQUE, MUEBLES
Sarmiento 1158. A precios sin competencia. Pidan catálogo. á J. Piqué. v17a

MUEBLAJE COMPLETO, DEPARTAmento chico, véndese barato, comedor nogal, macizo, estilo inglés, puede seguir con el alquiler, Larrea 434, dep. 6. v16

MUEBLES "LA ROYAL", MUEBLES.
228 C. PELLEGRINI 228

Aprovechen!! Muebles casi de balde!!!
Dormitorios finos símil fresco, roble y nogal . . . $ 99
Dormitorio para matrimonio . . " 120
Dormitorio fino nogal de Italia . . " 150
Liquidación de 200 camas bronce . " 55
Liquido todos los muebles por la mitad de su valor. Gratis catálogo.—F. A. Rider.

MUEBLES!! "LA EXPOSICION" MUEBLES!!
1379, CORRIENTES, 1379

Dormitorio de roble, para matrimonio 3 cuerpos, 10 piezas . . $ 420
Dormitorios arte moderno y Luis XV, para matrimonio, 8 piezas " 260
Dormitorios Luis XIV, macizos, para matrimonio, 8 piezas. desde " 120
Comedores modernos, completos, macizos, desde . . . " 275
Inmenso surtido en juegos de sala, desde . . . " 65

No olviden que los muebles de "LA EXPOSICION" [illegible] catálogo GRATIS.

VENTA de MUEBLES y OBJETOS VARIOS

MUEBLES BUENOS Y BARATOS Y ARtísticos á mitad de precio, de todas mueblerías y á plazos, sin recargo, se entregarán con solo informes, Bmé. Mitre 1046. v19

MUEBLES—NO COMPREN SIN ANTES visitar la "Unión Fabricantes", vendemos á precios de fábrica, sin intermediarios. Los del interior catálogo y embalaje gratis, Corrientes 1779, al llegar á Callao, J. Rinaldi, gerente. v20

MUEBLES
1054 SARMIENTO 1064
¡¡OCASION!! POR 15 días SOLAMENTE

Dormitorio MACIZO una persona . $ 95
Juego para matrimonio!! Luis XIV en color cedro, 10 piezas . . . " 115
Comedor MACIZO!! en estilos varios, herrajes de bronce, 10 piezas " 145
Dormitorios para matrimonio, en nogal, estilo Luis XV!, 9 piezas " 235
Comedor RENACIMIENTO!! de nogal, herrajes ingleses, 15 piezas " 305
Juego de sala! Luis XIV!! fileteado forrado con rico género . . " 75
Dosel ARTE NUEVO fantasía completo, con corona de bronce . " 96
Embalaje gratis pedir! CATALOGO!!
1054 SARMIENTO 1054. v18

MUEBLES Y TAPICERIA
¡¡LA NACIONAL!!
—1041 SARMIENTO 1041—

Dormitorio de 3 cuerpos ¡¡ARTE NUEVO!! de nogal, 8 piezas . . $ 575
Juego de sala Luis XV, forrado con lampás de seda, con fundas . . " 275
Comedor!! Renacimiento!! 3 cuerpos de nogal con sillas vaqueta. " 415
Juego de dormitorio!! Luis XV en tres cuerpos de nogal, herrajes finos, 9 piezas . . . . " 545
Dormitorio!! 3 cuerpos!! en roble con cama de bronce!! ARTE NUEVO!! " 485
Juego para matrimonio en nogal, 8 piezas!! Reclame!!, moderno . . " 295

Tenemos en nuestros salones en venta un gran surtido en cortinados, doseles y juegos de sala. Pedir presupuesto á esta casa es ganar tiempo en sus compras!! No olviden.
LA NACIONAL!! 1041 SARMIENTO
L. F. BOTTINI

MUEBLES!!
—829 CANGALLO 829—
¡¡¡MUEBLES!!!

HABIENDOSE ACUMULADO EN NUESTROS GRANDES DEPOSITOS! UN GRAN STOCK DE MUEBLES!!! EXTRANJEROS Y DEL PAIS!! HEMOS RESUELTO VENDER DURANTE TODO ESTE MES!!! AL MISMO PRECIO A LOS PARTICULARES QUE A LOS COMERCIANTES!!

¡como regalo!! Juego de dormitorio, 8 piezas . . . . $ 85
¡Juego de dormitorio de matrimonio, 7 piezas . . . " 220
¡Juego de nogal, para matrimonio Luis XIV, 7 piezas . . . " 180
¡Gran ocasión!! dormitorio de nogal arte moderno, y Luis XV, para matrimonio, 7 piezas " 280
¡Juego de comedor, de nogal, Luis XIV, 10 piezas . . . " 116
Id id Renacimiento, 16 piezas " 365
Juego de sala dorado . . . " 70
¡Camas de hierro y bronce . . " 15
Los catálogos, embalaje y conducción son gratis. v22

MUEBLERIA "LA CONTINENTAL"
Gran fábrica de muebles por mayor y menor. Casa de confianza, fundada en el año 1870, Rivadavia 2327.
¡OJO! ¡OJO!
Familias, novios y á mi clientela en general, les aviso que habiendo confeccionado mi fabricación de muebles en su solidez y todos los estilos, los más modernos y elegantes, si quieren amueblar sus casas con poco dinero, pues hallarán un inmenso y variado surtido de muebles para amueblar desde la casa más humilde hasta la más lujosa, á 30 por ciento más barato que en otras casas. Se liquidan:

200 juegos dormitorio desde 90 $ á 1.500
180 juegos de comedor, desde 80 á 2.500
150 juegos de sala, 9 piezas, desde 65 pesos á . . . 500
100 juegos escritorio ministro desde 100 pesos á . . . 500

Y gran cantidad de muebles sueltos y silería de toda clase, con especialidad en muebles macizos para la campaña. Se envían catálogos gratis, pudiendo pedir los muebles por número, que serán enviados igual al diseño del catálogo, con toda la garantía; embalaje y remisión gratis, estación embarque.—Fco Vodone. v19

MUEBLES!!!! S. MOREAU MUEBLES!!!!
Sucesor de F. J. Marty
656 Cangallo 656
LIQUIDAMOS A CUALQUIER PRECIO POR 298 $
AMUEBLAMOS UNA CASA!!!
con sala, escritorio, comedor y dormitorio, con 28 piezas!!
NADIE SALE SIN COMPRAR
Visiten nuestros grandes depósitos, ó escríbanos en seguida.
VENTAS A PLAZOS SIN RECARGO!!!!
Regalo artístico á todos los compradores.

Dormitorio Luis XIV, 8 piezas $ 85
Dormitorio matrimonio, 8 piezas " 105
Dormitorio nogal tallado, Luis XV para matrimonio, 9 piezas " 205
Comedor Renacimiento, 10 piezas " 95
Camas bronce, importadas . . . " 58
Dormitorio roble forma 3 cuerpos, para matrimonio, 10 piezas " 390
Regio comedor 3 cuerpos, nogal tallado, completo, 16 piezas " 350
Juego sala nogal francés, importado, con lampás de seda . . " 195
Juegos de vestíbulo . . . " 40

APROVECHEN TODOS!!!
Remitimos catálogo gratis al interior.
S. MOREAU, 656 Cangallo 656. v30

MUEBLES—SANZ—MUEBLES
818 SARMIENTO 844

LA DIAGONAL NOS LLEVA NUESTROS GRANDES SALONES DE VENTA. EL MUEBLERO Y EL PARTICULAR SE LLEVARAN LOS MUEBLES Y TAPICERIA. NO DISCUTIMOS, A CUALQUIER PRECIO ESTAMOS OBLIGADOS A VENDER 900.000 PESOS EN COMPLETO DERROCHE. POBRES Y RICOS APROVECHEN, HAY DE TODO, DESDE EL MUEBLE MAS FINO IMPORTADO, A LO MAS BARATO.
Obsequio al comprador colcha y rollo.

Dormitorio inglés, 7 piezas . . . $ 73
Dormitorio 2 plazas, 7 piezas " 110
Dormitorio Luis XV nogal de Italia " 205
Dormitorio Luis XV, tres cuerpos " 450
Comedor inglés, 10 piezas . . " 100
Comedor 3 cuerpos, nogal macizo " 200
Sillas de esterilla y vaqueta . " 60
Mesas de comedor, 3 tablas, nogal " 20
Mesas de sala dorados finos . " 65
Consolas doradas Luis XV . . " 48
Sillas de Viena legítimas . . " 20
Escritorios nogal . . . . " 15

Conviene visitar esta colosal liquidación. Muebleros, particulares, corredores, revendedores, infinidad de dormitorios finos, comedores, importados y juegos de sala, cortinados, colchones y muebles sueltos de toda clase y estilos. Pobres y ricos, aprovechen! Embalaje, conducción y catálogo gratis.—818 Sarmiento 844, entre Suipacha y Esmeralda. No tiene sucursales. v3m.

NO CONFUNDIR!!! MUEBLES A PLAZOS
En 20 meses de plazo y precios excepcionales. Mueblería El Siglo, C. Pellegrini 578. v17

OJO PELUQUEROS! VENDO TODA clase de muebles usados, Flaquer, Chacabuco 392. v16

OJO, SE VENDE UN JUEGO DE muebles de peluquería, de cedro Luis XV muy barato, Medrano 1232.

OJO, PELUQUEROS, MESAS, ESPEJOS, sillones, toilette, barato, vendo fábrica Sarandí 217. v16

OJO PELUQUEROS A PLAZOS Y AL contado vendo mesas, lavatorios, espejos, sillones, toilettes, cajoneras, armazones etc. Antigua fábrica Las Heras 2221, A. Rivera. v17

PIANO CRUZADO EN ACERO BUENO se vende en 140 $, Corrientes 3707. v15

PIANOS NUEVOS GARANTIDOS DESDE 20 $ mensuales, Corrientes 3163. v17

PIANO BUEN FORMATO VENDO DE ocasión, Santiago del Estero 576.

PIANOS NUEVOS Y DE OCASION varias marcas vendo barato, Cangallo 1336. v16

PIANOS GARANTIDOS A 20 $ MENSUAles, casa Rivarola, C. Pellegrini 155. v30

PIANO OTTO NOGAL NUEVO GRAN formato, 3 pedales vendo barato, Tucumán 1571. v15

PIANO RICO NORTEAMERICANO CRUzado en bronce, vendo en 300 $, Venezuela 650.

PIANOS BOISSELOT NUEVOS, CRUZAdos bronce, 3 pedales, color y negro, Méjico 1634.

PIANOS Y AUTOPIANOS Y 1|4 COLA los mejores vendo, plazos y contado, Méjico 1684.

PIANOS VENDO UNO PARA ESTUDIO 200 $, 1|2 cola de orquesta, 450 $, Matheu 370. v16

PIANO ESPLENDIDO, NUEVITO, CRUzado, bronce, todo costo, 1100 $, familia seria Chile 1438.

PIANO DE 700 $, VENDO POR 300 $, fuertes voces, espléndido, Belgrano 4132.

PIANOS PAGADEROS A 25, 30, 35 Y 40 pesos mensuales, surtido de todas las marcas, D. Marguignot, Corrientes 925. v17a

PIANOS STICHEL Y WARNE, MARCAS registradas y conocidas en todo el mundo, desde 20 $, sin fiador, Sarmiento 1463 y 1467, C. T. 2239, Central, U. T. 408, Libertad. v30

RICO JUEGO DE DORMITORIO DE ROble, tres cuerpos, vendo en perfecto estado, B. Mitre 3596.

SE VENDE UN ESCRITORIO, CAJA Y 11 sillones, tratar y ver, Cangallo 736.

SE VENDEN 4 BILLARES MUY BARAtos. Entre Ríos 647. v16

SE VENDEN 5 CORTINAJES PARA USO de salón, Suipacha 1015. v16

SE VENDE UN HERMOSO PIANO DE cola, concierto, muy barato, tratar Garay 2467. v16

SE VENDEN LOS MUEBLES DE UNA casa de pensión por ausentarse la dueña al campo, Montevideo 26. v16

SE VENDE POR AUSENTARSE SU dueño, un mueblaje completo, en perfecto estado, casi nuevo, por la tercera parte de su valor, dirigirse Avenida Alvear 1669, [illegible] p. m.

VENTA de MUEBLES y OBJETOS VARIOS

SE VENDE RIQUISIMO JUEGO DE SAla Luis XV lampás, 120 $, gran espejo dorado 85, Uruguay 1069.

VENDO JUEGUITO DORMITORIO DE madera blanca, Catamarca 697.

VENDO UNOS MUEBLES A MUY BAJO precio por tener que ausentarme á Europa, Mendoza 3176. v15

VENDO URGENTE, CORTINADOS, grafías, muebles sueltos, objetos de arte, alfombra, cuadros de mérito, etc., ocasión, verlos de 8 á 11 casa de familia, Larrea 237.

COMPRAS VARIAS

A DOMICILIO, COMPRO ROPA DE hombre usada, 25 de Mayo 414, U. T. 1053, Avenida. v26ab.

COBRE, BRONCE Y METALES COMPRA la fundición, Isabel la Católica 1315. v17a

COMPRO 6 PUERTAS CEDRO, BANDErola, patio, Altolaguirre 2629, Villa Urquiza, Capital.

FIGURITAS Y ETIQUETAS MITRE compro y vendo, pago más que todos, Rivadavia 1182.

PAGO $ 2.50 POR EL NUM. 21 DE LOS cigarrillos Buenos Aires, San Juan 3865. v16

PAGO BIEN POR ROPA USADA DE hombre y señora, Paraguay 2143, M. R. v17

SE NECESITAN 10 BANCOS DE CEdro para colegio, Victoria 1128.

VENTAS VARIAS

ARMAZONES, HOY REMATA, MESAS, heladeras, sillas, Paraná 458, Alfonsín.

ARMAZON REGIO, CEDRO, VALOR 2 mil pesos, vendo por 800. Belgrano 1862

ARMAZONES, TABIQUES, ALMACENES instalaciones baratísimo, B. Mitre 1990. v18

ARMAZONES, MOSTRADORES, INSTAlaciones, heladeras, vendo barato, Corrientes 2415. v19

ARMAZONES, MOSTRADORES, FIDEEras, instalaciones, liquidación forzosa, Rivadavia 1964.

Arañas Y BRAZOS DE CRISTAL Y bronce, se liquidan barato, por ausentarse la familia, Carlos Pellegrini 1377.

ARMAZONES, MOSTRADORES E INStalaciones en general, barato, Corrientes 2331. v19

ARMAZONES, MOSTRADORES, FIDEEras, heladeras, instalaciones baratísimo. fábrica, Callao 160. v16

ARMAZONES, MOSTRADORES, INSTAlaciones, liquidación baratísimo, fábrica. B. Mitre 2084. v19

ARMAZONES, MOSTRADORES, HELAderas, $ 60, fideeras baratas, San Juan 952. v19

ARMAZONES CAFE, BOTICA, ALMACEnes, baratísimo, Carpintería Italiana, Sarmiento 1278. v19

ARMAZONES 20 $, MOSTRADORES 7, almacenes $ 30 por desalojo, B. Mitre 2473. v15

ARMAZONES, INSTALACIONES baratísimo, carpintería mecánica italiana, Corrientes 1053. v26

ARMAZONES, MOSTRADORES nuevos y usados, heladeras, fideeras, Humberto 1766. v19

A 30 $ DENTADURAS GARANTIDAS, para masticación perfecta, Uruguay 296. v16

ALHAJAS, RELOJES, BRILLANTES á empleados Nacionales y de Bancos á 15 meses de plazo, L. Sigal y Cía., Sarmiento 1124. v19

ALHAJAS FINAS PAGADERAS EN 20 mensualidades, vende casa importadora, á empleados nacionales, municipales, bancos, oficiales del ejército y armada, etc. La Comercial, Avenida de Mayo 1032, U. T. 4343, Libertad.

CARBON DE ALGARROBO, BUENA clase vendo un vagón de 40.000 kilos; por carta únicamente á F. Pays; Rivadavia 1745.

COMERCIANTES! CAJONES DE SEGUridad y gran alarma, 32 secretos infalibles, asegura vuestras ganancias, precio $ 30, colocado, Barbicane Co., Corrientes 354. v16

DISCOS COLUMBIA ACABO DE RECIbir el repertorio completo de Pacho, gran surtido en tangos, marchas, vals, polcas, mazurcas, flamencas, etc., á precios reducidos los vende La Comercial y se cambian por figuritas, Corrientes 489. v19

ELECTRICISTAS, SE VENDEN 12 lámparas de arco, por la cuarta parte de su valor, marcha perfecta, Gurruchaga 2181, Palermo.

FIAMBRERAS NIQUELADAS, OJO ALmaceneros, se hacen de todas medidas y formas, "La Aséptica", Belgrano 1652, precios sin competencia. v16

GRAMOFONO COLUMBIA, DOBLE cuerda con 40 piezas se vende en 50 $, Sarmiento 1388.

OJO PELUQUEROS: VENDO A ULTIMO modelo, servicio para 3 oficiales, todo completo, precios increíbles; Flaquer, Chacabuco 392.

SE VENDE ARMAZON VIDRIERA Y escritorio, Moreno 1647. v17

SE VENDEN LAS INSTALACIONES y se alquila el local Av. de Mayo 846. v17

SE VENDE COLECCION DE "CARAS Y Caretas", Azcuénaga 1045.

SE VENDE UNA INSTALACION de panadería completa, barato, Pavón 3955. v18

SE VENDEN LOS UTENSILIOS DE UNA fábrica de masas, con motor y trasmisión, Cochabamba 770.

SE VENDEN 3.000 PLANTAS DE VIOleta especiales, precio módico, por carta ó personalmente, Venezuela 2957.

VENDO ARMAZONES Y MOSTRADORES á precio de remate. Montevideo 1068.

VITRINAS NIQUELADAS, NECESARIAS á todo negocio, para exposición de sus artículos, se hacen de todas medidas, pidan presupuestos, Belgrano 1652. v16

EXTRAVIOS Y HALLAZGOS

EL 10 DEL CORRIENTE EN UN TRANvía de la línea número 2 se extravió una cartera que contenía documentos y una cédula de identidad de la policía. Al que la haya encontrado se ruega la devuelva en Chacabuco 151, al portero, el que le dará gratificación.

LIBRETA CON APUNTES DE COBRANzas, extraviada en el trayecto calle Bustamante, tranvía No. 33 hasta Maipú y B. Mitre, y de ésta á Florida 118. Se gratificará su devolución á la dirección indicada.

LLAVERO EXTRAVIADO EL SABADO A á las 7 p. m., de Carlos Pellegrini y Corrientes por el tranvía núm. 16 hasta Independencia y Rioja, se ruega devolverlo á Esmeralda 480, talleres de A la Ciudad de Londres y se gratificará á quien lo devuelva. v17

SE HA PERDIDO LIBRETA DEL BANco Español á nombre de María Mimiza. Se ruega á quien la encuentre entregaría á Suipacha 1397. v16

SE HA EXTRAVIADO PERRO DE CAZA el sábado á las 3 p. m., blanco y mancha grande chocolate claro con collar, atiende al nombre de Ton, quien lo entregue Arenales 1289 se le dará gratificación.

PERSONAS BUSCADAS

A RAFAEL ALBANESE LO BUSCA su hermano, Crucero Buenos Aires, Río Santiago. v17

C. R. D., PROFESORA DE FRANCES. Hay una lección para Vd. Escriba á C. discípula en Berlitz cuando estaba en Florida. v16

SE DESEA SABER DE APOLINARIO Sierra, razón Paseo de Julio 1276, urgente. v17

SE DESEA SABER DE ANTONIO GARcía Carro, lo busca su primo Carlos Pérez Carro, Maipú 359. v15

SE DESEA SABER DE ENRIQUE Cuerche, lo busca su tío Vicente Larichia, estación Newton, F. C. S., almacén La Reforma. v19

AVISOS VARIOS

ATENCION! GRATIS, NADA DE CUENtos ni suscripción, hacemos un gran retrato al lápiz, de cualquier fotografía, aun antigua, como propaganda, vayan ó manden dirección, con estampillas, fotografía J. Caffaro, Florida 654, Bs. Aires. v21

CAMISAS A MEDIDA Y COMPOSTUras hace Rey, Carlos Pellegrini 70. v15

CONSTRUCTORES albañiles, SE DESEA construir 2 casitas en Flores, dando en pago de una parte una máquina moledora polvo ladrillo, con su motor correspondiente, 1 lote terreno en Banfield y algo en efectivo, tratar Rivadavia 4055, escritorio.

COMISIONES! BARBICANE Co., CALLE Corrientes 354, la muy antigua y acreditada empresa yankee de órdenes, viene sirviendo á sus clientes de la República, con asiduidad y esmero desde hace 10 años. Pidásenos lo que necesita; lo obtendrá Vd. v16

GRATUITAMENTE SE enseña EL REmedio que cura radicalmente el reumatismo y resfríos, por carta ó personalmente, Cangallo 2444. v16

HOMBRES ACTIVOS E INDUSTRIOSOS podrán explotar con poco trabajo en la capital ó en provincias, lucrativas industrias. Soliciten libro explicativo gratis á The Industrial American Agency, B. Mitre 612, escritorio 2. v10m

IMPERMEABLES INGLESES GARANTIdos, para hombres y señoras, especialidad sobre medida, composturas de toda clase, precios de fábrica, Cangallo 745, altos.

SE HACEN, ARREGLAN Y CUIDAN jardines. Venta de plantas y flores por mayor y menor, Nicolás Quadrini, calle Caxaraville, Ciudadela F. C. O. v17

TIERRA—LOS GRANDES Y PEQUEÑOS propietarios de terrenos bajos los podrán rellenar recibiendo tierra puesta en los carros, en los hornos "La América", calle Caseros y Catamarca.

COMPRA DE MUEBLES Y ALHAJAS

ALHAJAS Y POLIZAS DE empeño, COMpro, 25 de Mayo 414 y 418. v2m

AL CONTADO COMPRO MUEBLAJES Y muebles sueltos, R. Otero, Bolívar 165

AL MEJOR PRECIO QUE TODOS compro mueblajes y muebles sueltos, Adolfo, Viamonte 1429. v15

ALTO PRECIO, COMPRO MUEBLAJES ó sueltos, José, Sarmiento 2616 y Cochabamba 1776. v17

A. MONTEROS, COMPRO MUEBLES Y mueblajes completos, pago bien, Junín 165. v16

A VENDER SUS MUEBLES OCURRAN á Díaz, Sarmiento 3889, U. T. 292, Mitre. v16

AL VENDER SUS MUEBLES AVISE A Villar y Tamelo, que pagan bien al contado, Bolívar 190, U. T. 2302, Libertad. v30

COMPRO MOBILIARIOS COMPLETOS y sueltos, José, Lavalle 1135. v19

ARRENDAMIENTO DE TIERRAS

ARRIENDASE 3520 HECTAREAS EN San Luis, zona de la alfalfa, 3 leguas estación Ieletas, B. Mitre 334, escritorio núm. 26. v17

A CRIAR AVES, ARRIENDO DE 1 á 6 hectáreas y á 5 de la estación Ferrari, F. C. S., tratar Sáenz Peña 1430, de 11 á 2 p. m.

ARRIENDO 1000 HECTAREAS ALFALfadas prov. Bs. Aires, 20 cuadras estación Arenales, F. C. P., estancia moderna, ocurrir Bolívar 1039. v15

ARRIENDASE UNA O MEDIA LEGUA de campo para invernada, lo que hay de mejor conocido por el Milagro de Lastra, frente á las estaciones el Moro y las Nutrias, partido de Lobería, aguada permanente, dirigirse Adrogué, hotel Las Delicias. v16

CHACRA DE 27 HECTAREAS A 25 cuadras de Luján (F. C. O.), con poblaciones, frutales, agua, etc., para cualquier destino se arrienda, barata, escribir á A. Fernández, casilla de correos 160. v15

CHACRA EN MORON, A 25 CUADRAS al Sur de la estación, conocida por de Parajón, 25 hectáreas con alfalfares, monte de frutales, casa de familia, galpones, casa de peones, palomar, gallineros, etc., se arrienda, tratar con J. Doblas, San Martín 424.

DESEO ARRENDAR CERCA DE LA CApital, chacra de 30 hectáreas, con casa, F. N., Maipú 17, esc. 49.

DAMOS EN ARRENDAMIENTO CAMPOS grandes y chicos en E. Ríos, en General Belgrano, en Luján, en la Pampa Central, sección 8a., en Pringles, en San Vicente.—Arturo Barros y Cía., San Martín 50. v18

ESTANCIA DE 4.700 HECTAREAS, MItad alfalfada, con aguadas, edificios y alambrados se ofrece en arrendamiento, Córdoba, estación De la Serna, F. C. P., ocurrir Moreno 564. v19

EN GENERAL MADARIAGA, A TRES leguas y media de las estaciones Divisadero y Juancho, F. C. S., se arrienda un campo flor para invernada, compuesto de 4.268 hects.; tratar Venezuela 637, de 2 á 5 p. m. v17

EN EL PARTIDO DE MERCEDES SE arrienda un campo de 337 hectáreas, á 20 cuadras de la estación San Claudio, F. C. C. B. A., desocupado, con buenas poblaciones, alambrados, etc., aparente para tambos, invernada ó agricultura, con contrato; dirigirse á don Juan Kenny, quien enseñará el campo; tratar Banco Español del Río de la Plata, oficina de propiedades. v22

EN RIO NEGRO: SE ARRIENDAN 10.000 hectáreas de campo. Fracción B. Lote 6, especial para ovejas. Alambrado y dividido en 4 potreros con aguadas, molinos, etc.

EN GENERAL MADARIAGA, próximo al pueblo del mismo nombre se arriendan mil hectáreas de campo especial para ganadería.

EN EL PARTIDO DE CASTELLI, á una legua de la estación Guerrero, se arriendan 300 cuadras de campo especial para ganadería. Ocurrir Administración de Propiedades de J. J. Cueto, San Martín 186. v17

COMPRA Y VENTA DE MAQUINAS

EN VENTA MAQUINA PERFORADORA Keystone completa, caños de todos tamaños á precio de costo, D. P. y junta lisa, también un taller en venta ó alquiler; ocurrir Stanton; Avda. de Mayo 623, 3er. piso. v17

MAQUINAS DE COSER A PAGAR EN 12 meses de plazo, Corrientes 2190. v17

MAQUINA SINGER DE APARADO con un año de uso, se vende, Doblas 421. v16

MAQUINA PARA FABRICAR AGUAS gaseosas y un motor eléctrico vendo, Maipú 358. v16

MOTOR A NAFTA, 8 CABALLOS, acoplado con dínamo y tablero, véndese, Uspallata 610.

MOTORES A VAPOR VENDO, 1 SULZER, de 90 caballos, 1 Robury 150, 1 semifijo de 50, datos, Uspallata 640.

MAQUINA UNIVERSAL N. O. DE CORtar y punzonar hierro y otras varias, para herrero se venden, Azara 1244.

MOTOR TRILLADORA, DE 25 A 30 CAballos, se desea alquilar, O'Gorman 634, Avellaneda. v17

MAQUINA ESCRIBIR UNDERWOOD, Smith y Bros, y otra 70 $, vendo, Independencia 1241. v16

MAQUINAS DE ESCRIBIR UNDERwood, Torpedo, Hammond y otras, liquido, Reconquista 524. v16

MAQUINA A cañón, NUEVA, CON DOS meses de uso vendo barato por no seguir el oficio, Chile 2309. v15

MAQUINA DE COSER DE LA MEJOR marca, garantidas por 5 años y á 8 $ por mes, Sarmiento 1124.—L. Sigal y Cía. v19

MAQUINA DE ESCRIBIR YOST MODElo 15 último, perfecto estado, como nueva, barata, véndese urgente, Corrientes 354. v15

MAQUINARIAS, TRASMISIONES, POleas, correas, etc. de un molino completo, se liquidan, Molino Americano, B. Mitre 3629. v15

MAQUINAS DE ESCRIBIR "TORPEDO" con 36 ventajas sobre las demás, modernas, suaves, garantizadas 2 años, sólidas, 18 copias simultáneas á toda prueba, teclado universal, enseñanza gratuita, con grandes facilidades, vendemos, Barbicane Co., Corrientes 354. v16

MOTORES A NAFTA EN MARCHA Y garantidos á toda prueba, liquido de dos caballos por 160 $, de 3 por 200 $, de 3 1|2 por 250 $, de 4 por 300 $, de 5 á 6 por 400 $, de 6 por 450 $, de 8 por 500 $, de 10 á 12 por 760 $, 12 magnetos, 6 máquinas de agujerear hierro, Brasil 2627. v17

SE COMPRA MAQUINA DE TEJER medias, por carta J. L., Sarmiento 3629.

SE VENDE MOTOR A VAPOR DE 10 caballos de fuerza, una prensa alemana y una plancha á vapor, Liniers 848.

SIERRAS SIN FIN CON VOLANTES DE uno á uno veinticinco, moderna, compro de ocasión, Santiago Silva, Cangallo 1317.

VENDO MOTOR 6 HP, CASI NUEVO Moreno F. C. O. Motta. v17

VENDO MAQUINA A cañón, SINGER, barata, nueva, un mes de uso, Frías 188.

VENDO UNA CALDERA VAPOR DE 6 HP, 5 motores eléctricos de 1|2 HP, 1 puerta cancel cedro; todo en perfecto estado, B. Mitre 2627. v16

COMPRA Y VENTA DE AUTOMOVILES

AUTOMOVIL BUENAS MARCAS vendo baratos, Moreno 2029, Rossi. v15

ANTES DE VENDER SU AUTOMOVIL véase con Rossi, Moreno 2029. v15

AUTOMOVIL DOBLE FAETON VENDO barato á toda prueba, Moreno 2029.

AUTOMOVIL LANDAULET NUEVO Y lujoso se alquila por mes, Lavalle 1962

AUTOMOVILES DE OCASION, AL CONtado y á plazos, vendo, Pueyrredón 950. v18

ATENCION: CARROCERIAS LANDAUlet nuevas y usadas, vendo, Las Heras 2370. v16

AUTOMOVIL FRANCES 18-24 HP, doble faeton, perfecto estado, vendo, Sarmiento 4538.

AUTOMOVIL FIAT LANDAULET LImousin en perfecto estado, 25|35 HP., vendo, Boulogne sur Mer 279. v16

AUTOS, DOBLE FAETON, VOITURETTE y una carrocería landaulet, vendo, Rivadavia 1819. v16

AUTOMOVIL RENAULT RECIEN AJUStado, se vende, Cangallo 2901, de 7 á 11 a. m. y de 1 á 5 p. m. v15

A PUEYRREDON 950, HAY QUE OCUrrir para comprar automóviles, verdadera ocasión. v16

AUTOMOVIL BRASSIER, LANDAULET, con taxímetro en perfecto estado, se vende, Rivadavia 4301. v16

AUTOMOVIL BRICIA ZUST, 12-14, 3 cilindros, casi nuevo, vendo, Billinghurst 2689. v16

AUTOMOVIL "MERCEDES" 28 HP., landaulet elegante, véndese, permútase por casa ó tierra, Larrea 494, dep. d. v16

AUTOMOVIL LANDAULET, APTO PARA trabajar taxímetro, se vende barato y con facilidades de pago, garage Irigoyen, Venezuela 3279. v15

AUTOMOVILES, ACEPTA PARA LA venta en su gran local y sin alquiler, con resultado positivo, P. E. Spina, Pueyrredón 950. v16

AUTOMOVIL PARA ESTANCIEROS, Berliet, 60 caballos, carrocería doble faetón, vendo 5000 $, Espinosa Viale, Florida 271, de 4 á 6.

AUTOMOVIL CHATA FIAT, CON FURgón especial para reparto urgente, barato, vendemos, Barbicane Co., Corrientes 354. v15

AUTOMOVIL SE VENDE EN PERFECto estado, casi nuevo, marca Fiat 30|40 HP., landaulet, máquina de primer orden. Para tratar Hotel España, plaza 183, de 9 á 10.30 a. m. v15

COMPRA Y VENTA DE AUTOMOVILES

AUTOMOVILES, SE VENDEN UN FIAT landaulet con taxímetro y un Dion Bouton, doble faeton con taxímetro en 2500 $, urgente, Boedo 650. v16

AUTOMOVILES CHASSIS 16 HP., 2 CIlindros en perfecto estado, moderno, véndese barato, urgente especial para campo, Barbicane, Corrientes 354. v15

AUTOMOVILES DE OCASION SE VENden, en buen estado y baratos, facilidades de pago, automóviles se guardan gratis para la venta, con venta segura, Solís 680. v19

AUTOMOVIL CON 2 CARROSERIES, especial para taxímetro y campo, perfecto estado, vendemos muy barato, gran negocio, urgente, Barbicane Co., Corrientes 354. v15

AUTOMOVIL VOITURETTE Isotta Franchini, preciosa 10|14 HP., 4 cilindros, perfecto estado, como regalada, urgente, vendemos gran negocio, Barbicane Co., Corrientes 354. v15

AUTOMOVIL LANDAULET 20 H P. con taxímetro y patente paga, pronto para trabajar, véndese con facilidades de pago, enseñando su manejo y ayudando trámites en Tráfico, Barbicane Co., Corrientes 354.

AUTOMOVILES PARA TAXIMETROS puede todo chauffeur, ser propietario comprándolo á pagar en mensualidades, sin fiador ni recargo en los precios.—Banco Proveedor del Río de la Plata, Sarmiento 757. v22

AUTOMOVIL LANDAULET Y UN COche Voiturette dos plazas, con 12|16 ó 16|20 HP., deseo comprar entregando una parte al contado y el resto firmo pagaré con garantía comercial, tratar con Ramiro Fernández, Av. de Mayo 1313. Escritorio 17 de 10 á 11 a. m. y de 2 á 4 p. m. v16

AUTOMOVILES ESPECIALES para campo y ciudad, Varios modelos y fuerzas, Voiturettes faeton, limousine y landaulet chatas de reparto, carrocerías, etc., antiderrapants, protectores infalibles contra pinchaduras cortadas, etc. Tenemos algunos autos con poco uso á precios excepcionales, Florida 864. v19

AUTOMOVIL ESPLENDIDO vendo, marca francesa, torpedo, para 7 personas, 4 cilindros, 45 caballos de fuerza, rodado el más alto, de huella, costó 12.000 $, garanto la buena marcha, para campo ó ciudad, no hay nada mejor, verlo para creer tratar B. Mitre 363, escritorios 9 y 10, de 4 á 6 p. m.

CHASIS FIAT 24x30 SE VENDE URgente, Boedo 650. v16

CARROCERIA LIMOUSIN, EN PERFECto estado, moderna, se vende $ 1000, Sarmiento 1575. v16

CARROCERIA LANDAULET GRAN LUjo, 15 HP., importada, vendo, Estados Unidos 2148.

LANDAULET EN BUEN ESTADO SE vende, tratar Uruguay 1206. v16

SE VENDE AUTOMOVIL RENAULT LImousin con 2 carrocerías, desmontable, ocurrir Esmeralda 925. v17

MATERIALES DE CONSTRUCCION

A TORTOSA Hnos. PIDA EL CATALOgo de puertas, Charcas 2940. v23a.

A TORTAJADA PIDA CATALOGO DE puertas, etc., Pueyrredón 623. v21

A $ 1.06 CHAPAS NUEVAS, COLUMNAS desde 2 $, Pueyrredón 623. v21

ALAMBRE TEJIDO, POSTES, BARATO, puertas á 6 $, Pueyrredón 623. v21

A $ 150 CASILLAS DESARMABLES, prácticas, Tortosa, Charcas 2940. v18

A 11 CTS. METRO LINEAL MACHIMbre tea, 1x3, nuevo, Charcas 2940. v18

A 23, 27, 30 Y 35 cts. METRO ALAMBRE tejido, portoncitos hierro, 6 $; Charcas 2940. v18

A 35 $ PUERTAS PATIO CON BANDErola, $ 28 sin banderola y $ 15 de cocina, Charcas 2940. v18

A $ 1.06 CHAPAS CANALETA 6 PIES, nuevo, sano; 7 $ 1.22; 8 $ 1.40; 9 $ 1.58 y 10 $ 1.76, Charcas 2940. v18

A MATERIALES NUEVOS Y USADOS, liquidación permanente Marini, Rivera 1626. v31

A VENDA LA PLATA 1715. LIQUIDA maderas, materiales é instalaciones, por cambio de local.

ACUDAN A RIVADAVIA 3047 A COMprar puertas y ventanas de calidad superior y precio muy reducido. v29a

ANTES DE COMPRAR PUERTAS Y ventanas pidan catálogo á Iriarte é hijo, Montes de Oca 1526. Se remite gratis. v20u

ALTO! PUERTAS PATIO mts 3 POR 1.10 á 35 $ m|n, m. 2.30x1 á 25, 2.10x0.70 á 19, tea 1x3 machimbre 0.12 pie, Gallo y Berutti. v16

A 0.15 CHAPAS, TIRANTES MADERA dura 0.60, tea 3x3 0.25, 2x8 15, puertas á 5 pesos, ventanas á 3 pesos, cantidad puertas cedro y pino, celosías, columnas, balcones liquido, Victoria 2356. v18

A VER LAS PUERTAS MAS BARATAS y de trabajo mejor concluido en la gran fábrica mecánica de Eugenio Noel é hijos, Rivadavia 2631. Se remite gratis catálogo ilustrado. Inmenso surtido de materiales de construcción. v20

CAL DE CORDOBA. VENDO UN VAgón de 30.000 kilos, por carta únicamente á F. Pays, Rivadavia 1745.

CINC CANALETA, NUEVO DE VARIAS medidas, las mejores marcas vendo á 17 pesos los 100 kilos, verlo y tratar B. Mitre 3058. v21

PERSIANAS Y CELOSIAS A PRECIOS módicos, fábrica premiada, Rivadavia 2247. v17

SE VENDE PUERTA Y VENTANA CASI nueva, Cangallo 319.

VENDESE PUERTA DE HIERRO 3 POR 1.46, Jujuy 1035. v17

VENDO TODOS LOS MATERIALES DE la demolición, muy barato, Montevideo 1171. v16

ANIMALES Y RODADOS

ATENCION! CHATITAS NUEVAS y usadas, con ó sin toldo, 25 de Mayo 522.

ALERTA! MILORES CON LLANTA GOma ó de hierro, vendo, 25 de Mayo 522.

AMERICANA A VIDRIERAS DE 6 asientos para campo vendo, Sarmiento 1739.

ALSINA 2863, SURTIDO DE BREACKS, americanas, milores, dogkarts, tilburys, fábrica. v17

ALERTA, VENDO DOS CUPES 4 asientos, como nuevo, paño azul, Av. Quintana 356. v15

ALERTA! CANASTO Y DOCKART, llantas de goma, casi nuevo, vendo, 25 de Mayo 522. v15

AMERICANAS, BREAKS, DOGCART, sulkys, chatita, coupé, milores, etc., y guarniciones vende P. Maestro, Sarmiento 1730.

ATENCION! MILORES, NUEVOS, LLANtas de goma, 1.200, breaks de 450 á 900, breaks de niños, caballos, tonneau y guarniciones, 100 coches á liquidar, Azcuénaga 726. v17

BICICLETA VENDO BARATO, ALMAgro 1472. v16

BICICLETAS CON GOMAS QUE NO SE pinchan y luz eléctrica eterna gratis, vendemos, especiales para campo y largos plazos, Barbicane Co., Corrientes 354. v16

BUENA YUNTA DE CABALLOS MANsos, trotadores y de acción, tiran solos y en yunta, vendo á prueba, baratos, Garay 2465.

CHATITA REPARTO vendo con montura, patente, Rivero 401, almacén. v15

CORRALON, SE ALQUILAN PESEBRES, Almagro 743. v15

CABALLO DE TIRO PESADO Y LIVIAno, se vende, Pichincha 955. v16

CERDOS CAPONES PARA ENGORDE SE venden, chacra de Lynch, Ramos Mejía.

CACHORROS POINTER, DE 3 MESES, puros de raza, véndense 10, Perú 1022.

COCHE DE PLAZA Y DOS CABALLOS vendo, verlo hasta la 1 p. m., Lavalle 1246. v16

CABALLOS FINOS TRES ATANDOSE solos ó en yunta, victoria, arneses véndense, Suipacha 1015. v18

CHATITA LIVIANA Y CABALLO CON su guarnición vendo barato, Talcahuano 1281. v15

CUPES, MILOR NUEVO DE PRIMERA marca se venden muy baratos, Paraguay 921. v19

CARROCERIA "UNIC" PARA CHASSIS de 12 HP., en muy buen estado Landaulet venta de ocasión, para verla y tratar Calle Segurola 14, de 7 á 11. v16

CUPE DE DOS ASIENTOS, SIN USO, con un buen caballo de acción y trotador, con guarniciones, libreas, etc., se vende urgente, muy barato, Garay 2465.

FAETON CASI NUEVO, SOLO O CON uno ó dos caballos, trotadores y de acción, con guarniciones, se vende urgente, muy barato, Garay 2465.

JARDINERA CASI NUEVA, CABALLO Y montura, se vende 300 $, Medrano 1471. v17

MILORD Y COUPE FLAMANTES, ULTImos modelos de Dunl, para servicio particular, se venden, Larrea 1336. v16

MILORD PARTICULAR, LLANTAS DE goma, caballos, urgente, se venden, 24 Noviembre 265. v19

MOTOCICLETA TRIUNPH, CON DEbrayage, 2 velocidades como nueva vendemos muy barata, Barbicane Co., Corrientes 354. v15

MILORD PARTICULAR EN BUEN USO, con guarniciones de primer orden y una buena yunta de caballos se vende urgente, muy barato. Garay 2465.

MILORD LIVIANO, LLANTAS GOMA, 2 caballos á solo, todo pago, á facilidad de pago; verlo Larrea 351; tratar Ombú 666, de 1 á 3 p. m. v16

MOTOCICLETAS DE OCASION, F. N. Pierce, Indian, Triumph con debrayage, motosacoche, Neckarsulur y otros, perfecto estado, muy barato con grandes facilidades vendemos, Barbicane Co., Corrientes 354. v16

OCASION! BICICLETA NUEVA MARCA inglesa se vende muy barata por tener que ausentarme, calle Gallo 1192. v15

POTROS PERCHERONES, ACREDITADA marca Paz, venta el miércoles en mi local, Colorado 113, Boca, César Lardito. v16

ANIMALES Y RODADOS

POTROS. PESADO. ESPECIALES, UN lote de 20, procedentes de La Caledonia, hoy en venta, Av. Sáenz 1105. v15

SE VENDE UN CARRO A MANO, Santa Fe 1838. v18

SE VENDEN CARROS Y CHATITAS de reparto, id. de mano, Charcas 3949.

SE VENDE CARRO Y CABALLO EN 130 pesos, Cabrera 4249, de 2 á 6.

SE VENDE UNA YUNTA DE CABALLOS para tiro, Paraguay 415.

SE COMPRA MILORD CON CABALLOS, á pagar por mensualidades, Las Heras 3331.

TRESCIENTOS DIEZ TERNEROS MOchos de 4 á 6 meses, pudiéndose dejar su mayor parte para toros, existentes en la estación Cazón, F. C. del Sud, partido del Saladillo, tratar A. P. Vela, Cangallo 318. v24

VENDO BUEN CABALLO Y CHATA, Uruguay 268. v17

VENDO 4 CABALLOS ESPECIALES de coche, Santa Rosalía 502. v17

VENDO DOS PERROS FOXTER, A cualquier precio, Sarmiento 3188. v16

VENDO DOS BUENOS FURGONES Y degcart reparto y paseo, Serrano 489 y Triunvirato. v17

VENDO DOS CABALLOS, UN BOGHEIN y una guarnición de solo, verlos en la cochería La Criolla, Callao entre Juncal y Melo; tratar de 3 á 7 p. m. v17

ALQUILER DE CASAS

ALQUILASE CASITA, CALDAS 1328, tratar Loria 58. v15

ALQUILASE CHALET EN BELGRANO, Arcos 2160.

ALQUILASE CASA Y DEPARTAMENTOS, Chacabuco 930.

ALQUILO CASA MODERNA, CON 5 piezas, tiene cloacas, Potosí 3857.

ALQUILASE ALTOS, ESQUINA MITRE y Suipacha 117; tratar allí mismo.

ALQUILO CASA AZCUENAGA 426, 210 $.

ALQUILASE UNA CASA, TALCAHUANO 326, tratar al 320.

ARENALES 2185 CASA SE ALQUILA en 140 $, llaves lechería.

ALQUILASE CASA FAMILIA, CON COmodidades, Talcahuano 264, 2o. piso.

ALQUILASE MATHEU 1342, DEPARTAmento interior, bien ventilado y con sol. v17

ALQUILASE POR AUSENTARSE LA familia casa amueblada, Ayacucho 282. v17

ALQUILASE CASA, CON 2 SALAS, DOS dormitorios y una pieza chica, con baño, Soler 1827.

ALQUILASE CASA FRENCH 2572 ESquina Pueyrredón, 150 $, tratar La-prida 1258. v17

ALQUILASE CASITA CENTRAL, de altos, Victoria 812, sala, escritorio, tres piezas, 2 de servicio, baño, electricidad.

ALQUILO LUJOSA Y MODERNA CASA baja á precio módico, 24 de Noviembre 425. v19

ALQUILASE CASA EN 145 $, CON electricidad y cloacas, Valentín Gómez 3891.

ALQUILASE CASA NUEVA, EN 1er. piso, con 7 piezas, gas, luz y comodidades, en 235 $, Chile 1462. v16

ALQUILANSE ESPLENDIDOS APARtamentos con comodidades. Tucumán 595, esq. Maipú. v16

ALQUILASE CASA LINDA, GAS, electricidad, artefactos colocados, módica, Billinghurst 442. v17

ALQUILASE CASA EN PALERMO, cinco habitaciones y dependencias, Uriarte 2421.

ALQUILASE EL 3er. PISO DE CALLAO 663, para corta familia. Llaves en la zapatería, tratar Córdoba 2710.

ALQUILASE CASA BAJA, PARA FAMIlia, esquina Paraguay 3000, abierta de 2 á 4. v16

ALQUILASE CASA PARA FAMILIA, consultorio ó escritorio, Bartolomé Mitre 862, abierta de 9 á 11. v16

ALQUILASE POR 200 $, ESPLENDIDA casa de 9 piezas, Juncal 2960; tratar Tucumán 422. v15

ALQUILO CASA CON 4 PIEZAS, COMEdor, jardín, etc., en 65 $, llaves en la carbonería, Quirno 716. v16

ALQUILASE CASA EN FLORES, LAUtaro 420, con 5 piezas, tratar Montes 2242, Flores. v16

ALQUILASE CASA ESQUINA, CON 6 piezas, gas, cloacas y pozo semi-surgente, precio 130, Campichuelo 592. v15

ALQUILASE CASA QUINTITA CON todas comodidades, Avellaneda 3265, de 3 á 6. v17

ALQUILASE CASA RECIEN CONSTRUIda con 7 piezas, vestíbulo, baño, etc., solamente en 150 $, Patagones 2083. v15

ALQUILO PRECIOSAS CASAS NUEVAS, ascensores y confort, Charcas 1619 y Montevideo 1012. v16

ALQUILASE CASA TRES PIEZAS y comodidades, á una cuadra de Rivadavia y estación Villa Luro, Yerbal 5568. v15

ALQUILASE CASA NUEVA Y CONFORtable, 7 piezas, luz eléctrica, cloacas y demás comodidades, 220 $. Garay 2630.

ALQUILO CASA, PARAGUAY 4229, CON 6 habitaciones y demás dependencias, con luz eléctrica, gas y aguas corrientes.

ALQUILO CHALET, CON ALTOS Y BAjos, de 8 piezas, con toda comodidad á precio módico, Chivilcoy 642, Floresta.

ALQUILASE HERMOSA CASA 12 PIEzas, grandioso jardín, garage, precio sumamente barato, verla de 11 á 2, Provincias Unidas 1888. v15

ALQUILASE CASA MODERNA, CON TOdas comodidades necesarias, Sgo. del Estero 233, abierta de 8 á 4 p. m., tratar Balcarce 180, escritorio 1o. v15

ALQUILASE CASA BAJA, MODERNA, con 6 piezas, vestíbulo, baño, cloacas y todas comodidades, en 180 $, Maza 1035, al lado de Boedo. v15

ALQUILANSE LOS ALTOS DE LA ESquina de la botica, Lavalle 3510, compuesta de 4 salas y 3 habitaciones, cloacas y luz eléctrica. v15

ALQUILASE CASA NUEVA, CON TODO el confort moderno, 5 habitaciones principales, hall, ascensor, etc., 220 $, Ecuador 481. v15

ALQUILASE CASA ESPLENDIDA, NUEva, lujosa, con 5 piezas, vestíbulo, pieza de servicio, etc., precio 160 $, Paraguay 3533. v16

ALQUILASE DEPARTAMENTO DE 3 piezas, con comodidades y tranvías en la puerta, Cabildo 2837; tratar después de la 1 p. m.

ALQUILASE CALLE VIAMONTE 412 AL 414, dos casas altas, cada una 5 piezas y servicios, tratar en las mismas, con su propietario. v17

ALQUILASE A UNA CUADRA DE LA calle Florida, un petit hotel flamante, para familia ó casa de negocio de lujo, informes ocurrir Santa Fe 1589. v15

ALQUILASE CASA, TODO CONFORT, con 7 piezas y servicio, tiene parquets, pisos, decoraciones, hermoso baño en $ 250 Victoria 2026. v15

ALQUILASE CASA PARA FAMILIA, de 5 habitaciones, Aroma 76, Plaza Monserrat, tratar Cangallo 318, abierta de 9 á 11. v16

ALQUILASE UNA CASA DE FAMILIA primer piso independiente, 5 piezas formando esquina, Azcuénaga 683, abierta todo el día, tratar Cangallo 318. v16

ALQUILASE RODRIGUEZ Peña 1191, casa baja, moderna 5 habitaciones, dos de servicio, vestíbulo y demás comodidades. v16

ALQUILASE CASA ALTA, 7 PIEZAS, cocina económica, baño completo, agua caliente, recién pintada y empapelada, Cochabamba 2050. v16

ALQUILASE CASA ALTA Y BAJA PAra familia, formando esquina con instalaciones de agua caliente y luz eléctrica, Arenales y Bustamante, abierta de 2 á 4. v16

ALQUILASE CASA RIVADAVIA 8800, A 20 metros al Norte, Carrasco 54, sala, escritorio, vestíbulo, 2 dormitorios, comedor y 3 piecitas de servicio ó se vende á largos plazos tranvía 1 y 2 en la puerta.

ALQUILO CASA LA MAS MODERNA, recién concluída, 6 grandes habitaciones y demás comodidades, aguas corrientes, baños agua caliente, Pacheco y Cullen, Gral. Urquiza. v16

ALQUILASE EN LA CALLE OTAMENDI 62, á media cuadra de Rivadavia altura 4700, dos preciosas casas modernas altos y bajos, con 6 habitaciones cada una, dependencias, ascensor, luz eléctrica, gas, calefacción, etc. v20

ADMINISTRACION DE PROPIEDADES, J. J. Cueto, San Martín 156. En alquiler.

CASAS PARA FAMILIA:

FLORIDA 440—Departamento de lujo en casa recién edificada con todo confort moderno; cada departamento compuesto de hall, sala, comedor, toilette, 5 dormitorios, dos cuarto de baño instalados, despensa, cocina, 2 cuartos para sirvientes y demás dependencias. Servicio de ascensores independientes para familia y para sirvientes y calefacción, luz eléctrica. Para verla todo el día.

PASO 784—Casa baja construcción moderna compuesta de 6 piezas, un cuarto de baño y dependencias. Gran sótano con mucha luz. Para verla de 1 á 4 p. m.

ECHEVERRIA 2786—Casa baja de 6 piezas y dependencias. Para verla todo el día.

CRAMER 2005 esquina ECHEVERRIA—Casa baja y alta recién refaccionada, compuesta de sala, antesala, escritorio, comedor, antecomedor, despensa, cocina y antecocina, 6 dormitorios, cuarto baño instalado, artefactos gas, 3 grandes piezas para servicio, gran jardín con frutales y cochera. Para verla todo el día.

URUGUAY 459—Primer y segundo piso cada uno con 5 piezas, de ellas 3 con balcón á la calle, cuarto baño, cocina y cuarto servicio. Para verlo todo el día.

LOCALES PARA NEGOCIO Y ESCRITORIOS:

CANGALLO 536 ALTOS—Espaciosos salones en 1er. y 2o. piso, uno de ellos con 34 metros de frente á la calle y piezas para escritorios. Se alquilan juntos ó separados. Para verlos todo el día.

SAN MARTIN 156—Una pieza para escritorio, en 2o. piso. Hay ascensores. Para verla todo el día. v17

AMPLIA CASA, COMODA PARA FAMIlia y una pequeña industria, se alquila, Quintino Bocayuva, antes Artes y Oficios 533. v16

ALQUILASE CASA MODERNA en FLOres, 9 piezas principales, gran vestíbulo, cuarto de baño, despensa, tres cuartos para servicio, doble vía tranvía, 200 $, Boyacá 611.

ALQUILO CASA CON 3 PIEZAS Y COcina, pozo semisurgente, en el pueblo de San Martín, calle Adelina Hué y San José de Flores, 35 $; tratar Antezana 99, llaves almacen El Centenario, de Martín Gemón. v17

ALQUILASE CASA MODERNA EN Palermo, Thames 2414, media cuadra de Santa Fe, con vestíbulo 6 piezas, cuarto de baño y comodidades, recien pintada y empapelada, llaves y tratar Uriarte 2545, precio 210 $ mensuales. v16

ATENCION: GRATIS PARA LOS PROpietarios de casas y útiles para los inquilinos: La Caución Comercial, presta á fianza á todas las personas de buenos antecedentes y entrega contrato á los propietarios, obligándose á pagarles puntualmente cada treinta días el importe de los alquileres, pedir informes á B. Mitre 588. v2

BUENA CASA SE ALQUILA, LIMA 1488. v16

BOLIVAR 321, PISO 2o., ALQUILASE casa moderna de 7 piezas, 2 piecitas, despensa y todas comodidades, tratar Bolívar 315. v17

BELGRANO, CASA-QUINTA MODERNA, 1000 varas, 5 piezas y dependencias, jardín, árboles frutales, entrada para coche, se alquila por 15 meses, desde 5 de Mayo, Moldes 2231, entre Mendoza y Olazábal verla de 1 á 5, 180 $. v17

CASA QUINTA EN TEMPERLEY, calle Colón esq. Cuyo, se alquila. v18

CASA DE 5 HABITACIONES Y SERVIcio, alquilo, Guardia Vieja 4112. v15

CASAS COMODAS, 7 PIEZAS, ALQUIlanse, Salguero 321|23. v13

CASA DE ALTOS SE ALQUILA, Boedo 867. v20

CASAS LUJOSAS 6 PIEZAS Y COMODIdades, alquilanse, Corrientes 1258. v16

CASA DE ALTOS DE 5 PIEZAS Y 2 servicio, se alquila, San José 1681. v15

CASA SE ALQUILA, CERRITO 145. v16

CASAS CHICHES SE ALQUILAN EN 80 pesos, Monte Dinero 1137, tranvía 86.

CASA 10 PIEZAS, ALQUILASE, SADI Carnot 1276, tratar Paseo Julio 1212.

CASITA DUNGENNES 3680, POR 35 $, alquilo, tratar Chacabuco 526.

CASA CON SALAS Y PIEZAS ESPACIOsas, alquilanse, Jujuy 146. v16

CASA CON 8 HABITACIONES, SE ALquila, Paraná 1033.

CASA CHICHE 5 PIEZAS, VESTIBULO, etc., alquilo 120 $. Malabia 637.

CASITA SE ALQUILA, CON AGUA COrriente, precio 60 $ San Pedrito 433. v17

CASITA BARATA ALQUILASE, 3 HABItaciones, agua corriente, Lobos 1352, Flores. v16

CASA CENTRAL, ESQUINA, 9 PIEZAS, se alquila con ó sin muebles, Tacuarí 386, de 1 á 3. v19

CASA 3 PIEZAS, AGUAS CORRIENTES, se alquila, 60 $. Guanacache 4344, tranvía 96. v16

CASA NUEVA, MODERNA, DE 6 PIEzas, alquilase, Pichincha 1114, verla de 2 á 4 p. m. v16

CASAS CON TODAS COMODIDADES para familia se alquilan, Salta 170, tratar Salta 181. v16

CASITA 2 PIEZAS, 10x50, VILLA URQUIza, vendo 4500 $, Viamonte 1526, Liberatore.

CASA BONITA, CON SALA Y 2 DORMItorios, se alquila, Pavón 3244, tratar San Juan 3633. v16

CASA ALQUILO, CON 4 PIEZAS, SALAS, aguas corrientes y adoquinado, en 80 $, Baradero 193. v15

CASA PARTICULAR RICAMENTE amueblada, alquilo, todo confort, informes Lavalle 685. v17

CASA MODERNA, CON 6 PIEZAS, Patio, etc., alquilo en 180 $, Bermejo 26, verla de 9 á 11 a. m. y de 2 á 4 p. m.

CASA MUY CENTRAL, 8 PIEZAS Y dependencias, alquilase para familia, Chacabuco 158. v15

CASA NUEVA CHICHE ALQUILO, calle Thames 251, á 2 cuadras de Corrientes, tratar Bermejo 446. v15

CASA MODERNA SE ALQUILA, CASEros 1974, seis habitaciones, precio 180 pesos. v15

CASA DE ALTOS, 7 HABITACIONES y comodidades, se alquila, Belgrano 452, hay ascensor. v15

CASA-QUINTA EN MORON, MODERNA, se alquila, 5 piezas y comodidades en 100 $, Uruguayana 1215 y 25 de Mayo. v16

CASA DE FAMILIA MODERNA, ALQUIlase, con ó sin muebles ó se venden los muebles particularmente, Charcas 2167.

CASA ALQUILO $ 26, A 3 CUADRAS estación Bernal, Vaccari 179, dos piezas, vestíbulo, aguas corrientes, luz eléctrica.

CASA NUEVA, CON 11 HABITACIONES, gas, calefacción, luz eléctrica, ascensor y comodidades, alquilase, Moreno 1352. v18

CASA LUJOSA NUEVA, AMPLIA Y BIEN aireada, gran confort, calefacción, parquets, tres cuartos de baño y demás comodidades, se alquila, Moreno 1133. v15

CASA TODO CONFORT, ALQUILASE, barata, 1er. piso, 6 piezas, servicio, calefacción, ascensor, baño completo, Junín 987.

CASA RECIEN CONSTRUIDA DE SEIS grandes habitaciones, baño, cocina y dos piezas de servicio se alquilan, Junín 851, verla de 8 a. m. á 6 p. m. v15

CASITA COMODA, AL NORTE, SALA, comedor, 2 dormitorios y dependencias, se alquila, gas y luz eléctrica, Arenales 2251. v15

CASA MODERNA SE ALQUILA, 5 PIEzas, luz eléctrica, baño caliente y frío, precio 170 $, Ugarteche 187, á media cuadra de Las Heras, tratar Las Heras 3795.

CASA BAJA AMPLIA, VENTILADA, moderna, se alquila con ó sin muebles. Disponible desde mediados de Mayo ó 1o. de Junio, Independencia 1216. v16

CASA ALQUILO, PANAMA 73, 8 PIEZAS, instalación eléctrica y baño completo, para familia, 1|2 cuadra Corrientes, altura 4600. v16

CASA DE ALTOS, SE ALQUILA, CAlle Paso 471, con 11 piezas principales y cuarto de servicio, baños, lavatorios fijos con agua caliente, campanillas y luz eléctrica, azotea para lavar, para las llaves y tratar Venezuela 2142. v17

CASA NUEVA PARA FAMILIA, VESTIbulo, sala comedor, 4 piezas, cuarto baño, con artefactos, instalación, gas, completa y demás comodidades, se alquila, Mármol 668, entre Independencia y Méjico; tratar teatro Apolo. v15

CALLE AREVALO 2872, A DOS CUAdras de la Avenida Gutemberg y Vértiz, tranvías 34, 35 y 37, se alquila una casa moderna de 6 piezas con todas las comodidades para familia; llaves á la esquina en el almacén; tratar Charcas 774.

DEPARTAMENTO DE UNA PIEZA ALquilo sin chicos, 38 $, Alsina 3036. v17

DEPARTAMENTO ALQUILO, 2 PIEZAS, 60 $, Rioja 1262. v16

DEPARTAMENTO DE DOS PIEZAS SE alquila, Mansilla 729. v16

DEPARTAMENTO SE ALQUILA, URUguay 1137. v16

DEPARTAMENTOS ALQUILANSE, CON luz, ascensores, B. Mitre 1980. v15

DEPARTAMENTOS CONFORTABLES de 2 y 3 piezas, Saavedra 244, al 248. v25

DEPARTAMENTO INDEPENDIENTE se alquila, Gral. Paz 677, esq. F. Lacroze. v17

DEPARTAMENTOS SE ALQUILAN EN casa nueva, todas comodidades, 200 $, Viamonte 947.

DEPARTAMENTO DE 3 PIEZAS ALquilo á 6 cuadras plaza Mayo, San Lorenzo 358.

DEPARTAMENTOS SE ALQUILAN, SAN Juan 1147, tratar Esmeralda 215, de 10 á 4.

DEPARTAMENTO IDEAL A LA CALLE mejor que una casa, aire, luz, Larrea 480.

DEPARTAMENTOS Y CASAS REGIAmente amuebladas, se alquilan, razón Sarmiento 1262.

DEPARTAMENTO, GRAN SALON PARA escritorio, 5 habitaciones, comodidades, alquilase, Callao 357.

DEPARTAMENTO NUEVO MUCHA luz y aire, artefactos de luz, alquilase, Sarmiento 2611. v16

DEPATAMENTOS Y CASA ALQUILANse, Almagro 551, casi esquina Corrientes.

DEPARTAMENTO MODERNO 4 PIEZAS y comodidades, ascensor, balcones, azotea, alquilo, Solís 615.

DEPARTAMENTOS NUEVOS, 4 PIEZAS, electricidad, gas, cloacas, alquilanse, Tucumán 3054.

DEPARTAMENTO DE 2 PIEZAS GRANdes, ventilado, alquilo, 70 $, Alsina 3036. v17

DEPARTAMENTO EXTERIOR E INTErior, se alquilan, con todas comodidades, Corrientes 1354. v16

DEPARTAMENTO A LA CALLE, ASCensor, 4 piezas, alquilo 150 $, 25 de Mayo 688. v15

DEPARTAMENTO MODERNO CON balcones á la calle y todo confort se alquila, Belgrano 1572. v15

DEPARTAMENTO PARA FAMILIA SE alquila en Victoria 1811, piso 2o., tratar Chacabuco 78, escritorio 22. v17

DEPARTAMENTOS LLENOS DE LUZ Y aire, cuartos de baño, con agua caliente, etc., se alquilan, Las Heras 2172. v20

DEPARTAMENTO DE 3 PIEZAS, baño, luz eléctrica, se alquila, Pueyrredón 1875. v15

DEPARTAMENTOS FLAMANTES 3 piezas y comodidades, alquilanse, Corrientes 1258. v16

DEPARTAMENTO CON 3 PIEZAS, COcina y pieza de servicio, con cuarto baño y luz eléctrica, se alquila, Estados Unidos 2652. v15

DEPARTAMENTO A LA CALLE ALQUIlo, 85 $, Gurruchaga 287, llaves al 223.

DEPARTAMENTO DE 4 PIEZAS REcién edificado, baño con accesorios, se alquila, Sarmiento 2277, precio 130 $. v17

DEPARTAMENTO DE SALA Y TRES piezas, comodidades, se alquila $ 130, Boedo y Rivadavia; ocurrir Córdoba 2201. v16

DEPARTAMENTO CON ESPLENDIDA terraza alquilo de 3 piezas, servicio, baño, cocina económica, instalación agua caliente, luz eléctrica, agua corriente y cloacas, Medrano 378. v17

EN PALERMO, CARRANZA 1662, ALquilo casa lujosa, 8 habitaciones, tratar Santa Fe 5222. v17

EN FLORES ALQUILO BONITA CASA moderna, 6 piezas, una de servicio, baño, cocina con económica, fondo y jardín, agua corriente y gas etc. á 3 cuadras de Rivadavia, Directorio 1943, en 150 $.

EN OLIVOS, CALLE URIBELARREA esquina Rawson, á una cuadra de la estación, se alquilan dos preciosos chalets estilo inglés, con todas comodidades, dirigirse á Morelli y Dates, Rivadavia 1255. v15

QUINTA LINDA EN MARTINEZ ALquilo, electricidad, informes, Tucumán 1620, de 2 á 6. v17

SE ALQUILA CASA DE ALTOS DE lujo, 8 piezas, Libertad 446. v16

SE ALQUILA DEPARTAMENTO CON 1 habitaciones, Mansilla 729.

SE ALQUILA CASA, LAPRIDA 1236, de bajos, 7 piezas, 230 $.

SE ALQUILAN DEPARTAMENTOS, Rincón 1186. v8m.

SE ALQUILA CASA CON SALA Y 3 piezas, Salguero 1132, al lado Córdoba. v16

SE ALQUILA CASITA DE 3 PIEZAS Y dos vestíbulos, tratar Thames 1650. v16

SE ALQUILAN LINDOS DEPARTAMENtos, con toda clase de comodidades, Bdo. de Irigoyen 1328. v16

SE ALQUILA CASA CHICHE, CON 4 piezas y comodidades, Magallanes 688, las llaves al 664.

SE ALQUILA CASA BAJA O ALTA, CAlle Méjico 3284 al 86, 90, 92, $ 200; tratar Sarmiento 1124. v17

SE ALQUILA CASA DE CUATRO PIEzas con un terreno, por 60 $, Campana 2623 y Pedernera, tranvía 49. v17

SE ALQUILAN DEPARTAMENTOS, CON 6 piezas y demás comodidades, Carlos Calvo 513. v16

SE ALQUILA PETIT HOTEL AMUEblado con contrato, Andes 1219, visitarlo de 2 á 5 p. m. v15

SE ALQUILA AL NORTE, MELO 223 casa para familia, tratar Cangallo 309, Carlos Farini. v20

SE ALQUILA DEPARTAMENTO INDEpendiente, 6 piezas principales y demás dependencias, Victoria 1277, razón 1279. v15

SE ALQUILA DEPARTAMENTO INDEpendiente, 6 piezas principales y demás dependencias, Av. de Mayo 1276, razón 1278. v16

SE ALQUILA CASA PARA FAMILIA, con 10 habitaciones grandes y dependencias, Cangallo 1359. v16

SE ALQUILA PRECIOSA CASA DE 7 habitaciones, paraje inmejorable, Corrientes 4533, ocurrir al 4568. v15

SE ALQUILA PETIT HOTEL, URUGUAY 1074, con contrata, con ó sin muebles, verlo de 8 á 11 y de 1 á 6. v22

SE ALQUILA CASA DE 5 HABITACIOnes, Casacuberta 56, 24 de Noviembre al 1650, alquiler 120 $. v15

SE ALQUILAN DEPARTAMENTOS DOS piezas, con cocina independiente, en 35 $, Aguirre 968. v15

SE ALQUILA UNA CASA, 4 PIEZAS Y sala, precio 110 $, Parral 131, llaves á la esquina, tratar Montes de Oca 509.

SE ALQUILAN 6 CASITAS CHICHES muy modernas y confortables, Isabel la Católica 686 entre Brandsen y Suárez.

SE ALQUILA LUJOSO CHALET, SUCRE 2051, Belgrano, con artefactos eléctricos, garage, jardín, 1.300 varas, tratar Callao 1223. v15

SE ALQUILA GRAN CASA, SANTA FE 1912, 1o. y 2o. piso, con 30 piezas, 5 cuartos de baño y demás dependencias, con contrata, verla de 8 á 5 p. m. v15

SE ALQUILA CON CONTRATO 1o., 2o. y 3er. piso, Victoria 826, todo en conjunto, $ 430, se puede visitar de 12 á 5 p. m., tratar R. Alcorta, Sarmiento 357. v19

SE ALQUILA CASA EN EL CABALLIto, calle Gavilán 1271, compuesta de sala, 4 piezas y demás comodidades, tratar Humberto 987. v16

SE ALQUILA CASITA CON 4 HABITAciones, pieza de servicio, cuarto de baño y demás comodidades, Agrelo 4006, tratar B. Mitre 1299. v17

SE ALQUILAN 2 DEPARTAMENTOS, con ó sin muebles, todo á la calle y con todo confort, alumbrado eléctrico, completamente independiente, Suipacha 7.

SE ALQUILA CASA ALTA, ARENALES 2236, 6 piezas, baño, 2 de servicio, pieza de lavar, terraza, etc., verla de 9 á 11 y de 1 á 4. Datos Santa Fe 3279.

SE ALQUILAN LAS CASAS RECIEN construídas, calle Salguero nums. 805, 811, 321 y 323, todos los estilos modernos, con 4, 5 y 6 piezas y demás comodidades, verlas todo el día. v18

SE ALQUILA CASA SANA Y CONFORtable, primer piso, con entrada independiente, toda edificada y con balcones á la calle, compuesta de vestíbulo, gran sala, antesala, amplio comedor, escritorio, tres hermosos dormitorios, espacioso cuarto de baño instalado, buen patio, cocina con económica y dos piezas para servicio. Tiene gas y luz eléctrica, Rivadavia 1697 esquina Rodríguez Peña. Precio razonable. v17

SE ALQUILA CASA NUEVA, ANCHOrena 625 y 27, á solo 20 metros del Mercado Abasto Proveedor, donde no se encuentran piezas para dormir, proporcionada por un gran hotel y consta de sótano de 7 metros por 22 de largo, con entrada independiente, 1er. piso, 1 salón, 7 metros por 22, y 3 piezas, cocina, baño y w. c., y 3 pisos más independientes, terraza y una pieza con 6 piletas para lavar ropa, luz eléctrica y toda clase de comodidades, contrato á gusto del interesado, quedando muy cerca de la estación del Once, (F. C. O.), se alquila toda ó parte; verla los días 14, 15 y 16 á toda hora; tratar Anchorena 835.

ALQUILER de LOCALES y ESCRITORIOS

ALQUILASE ESCRITORIO, RIVADAVIA 1526. v15

ALQUILO DOS DEPOSITOS CON SOTAnos, Pichincha 62 y Rivadavia. v15

ALQUILO CASA DE TRES PIEZAS Y local para negocio en 350 $, Alsina 1304

ALMACEN SE ALQUILA, CON ESTANtería completa, Medrano 802.

ALQUILASE CASA DE NEGOCIO, CON sótano, Talcahuano 262.

ALQUILO HERMOSA SALA PARA NEgocio, Rivadavia 1453. v16

ALQUILASE PIEZA PARA ESCRITORIO Alsina 477. v17

ALQUILASE GRAN SALON CON GRANdioso terreno con entrada para carros, Victoria 1226. v15

ALQUILANSE ESPLENDIDO SALON A la calle y escritorios, á precio bajo, Maipú 156. v16

ALQUILO ESQUINA UNICA CON SOTAno, San Ramón 906, Flores, tratar Alberti 346. v15

ALQUILASE LINDA ESQUINA, MAR Chiquita y Miller, Villa Urquiza, tratar Monroe 4805. v20

ALQUILO ESPLENDIDO LOCAL PARA negocio, comodidad para familia, muy barato en Palermo, Bompland 1821. v16

ALQUILO LOCAL DE NEGOCIO, SALA, antesala, sótano y comodidades, familia, Belgrano 3838. v15

ALQUILO CASA PARA NEGOCIO CON comodidades para familia $ 80, Alducoa 546, Barracas, Piñeyro. v15

ALQUILASE NEGOCIO CON SOTANO, edificio moderno, Bustamante 1787, casi esquina Santa Fe.

ALQUILANSE DOS ESCRITORIOS frente plaza Lavalle, 1er. piso, Libertad 543.

ALQUILASE SALON Y ANTESALA para negocio, tiene vidriera, Rivadavia 3230. v16

ALQUILASE GRAN BIOGRAFO CENtral, con 700 sillas nuevas, condiciones ventajosas, Cerrito 458, razón Paraná 151, 2o. v15

ALQUILASE PARA CONSULTORIO MEdico ó estudio de abogado 3 ó 4 habitaciones á la calle, con vestíbulo, Rivadavia 1432, 1er. piso. v17

ALQUILASE ESPACIOSO LOCAL 10 por 30 varas con sótano y demás comodidades, edificio nuevo, recién terminado, Tacuarí 488. Verlo todo el día; tratar Bolívar 596, de 1 á 4 de la tarde. v15

CORRALON TECHADO SE ALQUILAN 30 pesebres y se reciben caballos á pensión, General Hornos 1041. v17

CORRALON ALQUILO, 15 PESEBRES Y 5 piezas, todo adoquinado, Av. San Martín 1602. v15

CASA DE FAMILIA Y LOCAL PARA negocio, 6 piezas, etc., Gral. Urquiza 332 al 336, se alquila, con contrata, tratar gerente, Florida 328. v15

CABALLERIZA, CON GRAN GALPON, para depósito, fábrica, etc., se alquila, San Juan 3971, Rogelio P. Raynell y Cía., Victoria 839.

CASAS PARA NEGOCIO Y FAMILIA, se alquilan tres á dos cuadras de las estaciones del F. C. Midland y F. C. C. B. A., Avenida Alcorta 550 al 576 y Vélez Sarsfield. v15

DEPARTAMENTO PARA ESCRITORIO se alquila, Bernardo de Irigoyen 147, tratar en la misma calle Nro 171. v15

DOS GRANDES SALAS Y ANTESALA decoradas, aptas para escritorio, conservatorio, alquilanse, Rivadavia 1951.

ESCRITORIO SE ALQUILA, ESMERALda 75.

ESCRITORIOS CENTRALES Y A LA calle, alquilanse, Suipacha 213, piso 2o.

ESCRITORIO ALQUILO, LUZ ELECTRIca y teléfono, 50 $ mensuales, Uruguay 610. v16

ESCRITORIOS ó NEGOCIO, SALA y Antesala espaciosa alquilo, 120 $, Suipacha 320. v15

ESCRITORIO INDEPENDIENTE, MUEbles, caja, teléfono, alquilo, Av. de Mayo 1239, A. Primero. v16

ESCRITORIOS A LA CALLE E INTEriores chicos y grandes, alquilanse, Corrientes 685.

ESPLENDIDO Y AMPLIO LOCAL APTO para cualquier clase de negocio, se alquila con contrato y alquiler módico, verlo, Rivadavia 723, tratar Florida 414. v20

EN LA CALLE FLORIDA ESQUINA Viamonte, por 900 $ al mes, con contrata, gran casa esquina con largos balcones sobre Florida y sobre Viamonte, especial para joyería, casa de modas, sombrerería, etc., se alquila, tratar R. Alcorta, Sarmiento 357. v19

GRAN COMEDOR Y PIEZAS PARA escritorios, se alquilan, Esmeralda 47.

GALPON Y DOS PIEZAS SE ALQUILAN, Cangallo 1675.

GALPON 14x7, CON O SIN PIEZAS, Alquilo, Carlos Pellegrini 1061. v16

GRAN LOCAL CENTRAL ESQUINA, Tacuarí y Belgrano, sótano y 7 vidrieras, tratar Tacuarí 386, de 1 á 3. v19

GALPON 10x15, DOBLE PISO, ALQUIlase, con contrata, barato, Constitución 2975, tratar Larrea 484, dep. 6. v16

GALPON COMO PARA GARAGE O INdustria con casa para familia independiente alquilo ó vendo con facilidades de pago, Rivadavia 8684. v15

HERMOSA PIEZA PARA ESCRITORIO, frente á los Tribunales, alquilo barata; Escobio, Lavalle 1348. v19

LOCAL SE ALQUILA, ESQUINA, EDIficio nuevo, Independencia 3300. v16

LOCAL AMPLIO, SALON, ALQUILASE, B. de Irigoyen 791. v15

LOCAL SAN JUAN 2130, ALQUILO con piezas, abierto de 7 á 11 a. m. v17

LOCAL CON SOTANO Y COMODIDAD se alquila, Rioja 685. v15

LOCAL PARA NEGOCIO ALQUILO, Rondeau 3325, tratar B. de Irigoyen 171.

LOCAL Y 4 PIEZAS SE ALQUILA, ZAguán independiente, Rivadavia 8885. v19

LOCAL AMPLIO CON DOS VIDRIERAS y comodidades, alquilase, Belgrano 2333 v16

LOCAL PARA NEGOCIO, COMODIDAD para familia, se alquila, Triunvirato núm. 148|150. v16

LOCAL GRANDE CON SOTANO ALQUIlase para negocio ó depósito, Canning núm. 1390. v19

LOCAL ESPLENDIDO PARA ESCRITOrio, Banco ó casa de comercio, con sótano, se alquila, Salta 184. v16

LOCAL ESPACIOSO PARA NEGOCIO SE alquila, Bernardo de Irigoyen 143, tratar en la misma calle Nro 171. v15

LOCAL NUEVO CENTRAL PROPIO para casa introductora, etc. se alquila; Venezuela 682. v16

LOCAL SE ALQUILA 63 METROS POR 12, galpón al fondo y negocio á la calle, 8 años contrato, Jujuy 1263. v15

LOCAL ALMACEN ALQUILO, TRELLES y Monte Egmont, 95 $, tratar Belgrano 3174, dpto. 7. v15

LOCAL FORMANDO ESQUINA, PARANA y Tucumán 1499, con grandes sótanos, se alquila para tratar Viamonte 723.

LOMAS DE ZAMORA, ALQUILASE HERmoso negocio, con casa para familia, Laprida 326, frente á la sucursal de todos los Bancos, tratar Gorriti 387. v16

LOCAL NUEVO ALQUILO, CON COMOdidades, para familia, apto para industria ó depósito, luz eléctrica, agua corrientes y cloacas, Sarmiento 3851. v17

LOCAL CENTRAL pequeño á 1|2 cuadra del correo, $ 90 mensual, alquilase, especial para cigarrería, agencia, escritorio, Corrientes 354. v15

LOCAL ESPACIOSO PARA UNA GRAN fábrica ó garage, se alquila, 15 de Noviembre 1889, antes Armonía 3260, tratar B. de Irigoyen 171. v15

PIEZAS ALTAS PARA ESCRITORIOS se alquilan, B. de Irigoyen 171. v15

PERU 1119, SE ALQUILA LOCAL CON comodidad para familia.

PERU 763 ALQUILASE GRAN LOCAL con espacioso sótano, 3 piezas para familia, cocina, baño, etc. Llaves al 759, tratar Bolívar 815. v17

PARA MEDICOS, DENTISTAS, GRANDES escritorios, etc., gran casa de altos, con largos balcones á Florida y Viamonte, se alquila en 900 $, por mes, con contrata, tratar R. Alcorta, Sarmiento 357. v19

PANADERIA ALQUILO CON CONTRATA, barrio de porvenir, comodidad para familia, horno 6 mts., caballeriza y demás comodidades, Pizarro 6599, tratar Yapeyú 9... v15

SE ALQUILA GALPON Y CASA, YATAY 150, tratar Callao 1823. v15

SE ALQUILA NEGOCIO, BARATO, Bmé. Mitre 3556. v15

SE ALQUILA SALON PARA TALLER DE sastre, Santa Fe 4902. v15

SE ALQUILA GRAN LOCAL PARA NEgocio y sala para familia, Lavalle 386.

SOTANO SE ALQUILA MEJICO 3090, mucha luz, de 130 ms. cs. por 2.70 alto.

SE ALQUILA GALPON, ENTRE RIOS 1870. v19

SE ALQUILA ESCRITORIO, MAIPU 30, altos.

SE ALQUILAN DOS NEGOCIOS, ENTRE Ríos 1866. v19

SE ALQUILA GALPON DE 20 metros por 8 con patio, corralón pieza y cocina, Chacabuco 627, Avellaneda. v16

SE ALQUILAN DOS PIEZAS A LA CAlle, para escritorios ú hombres solos, Lavalle 1382, piso 5o., hay ascensor. v15

SE ALQUILA ESPLENDIDA ESQUINA, Santa Fe y Río Bamba, con contrata, verla de 8 á 12 y de 1 á 6. v15

SE ALQUILAN LOS FONDOS CON LUZ y comodidades, como para taller ó fotógrafo, B. Mitre 782. v16

SE ALQUILAN 2 LINDAS Y ESPACIOsas piezas para escritorio ó para hombres solos, Lavalle 1079, altos. v20

SE ALQUILA ESQUINA MODERNA PAra negocio, Estados y Charlone, Triunvirato 1199. v15

SE ALQUILA HERMOSO LOCAL CON sótano para casa mayorista, se vendea las instalaciones, ocurrir Sarmiento 1477.

SOTANO DE 20 METROS POR 9, LUZ eléctrica y gas, apto para cualquier industria, alquilo barato, Rivadavia 5848.

SE ALQUILA SALA, ANTESALA, GALpón, entrada para coche, Oro 2663, de 8 á 12 m. v15

SE ALQUILA UN GALPON PARA GAraje ó industria y tres piezas, con comodidades, Las Heras 2597. v16

SE ALQUILA SOTANO A IMPRENTA, depósito ú otro negocio, Entre Ríos número 647. v17

SE ALQUILA LOCAL NUEVO, PARA negocio, Potosí esquina Salguero, tiene tres piezas, cocina, patio y gran sótano, precio 260 $. v18

SE ALQUILA PARA CONSULTORIO MEdico, de dentista ó para escritorio, sala, antesala y vestíbulo, independientes, casa muy seria, Carlos Pellegrini 517. v17

SE ALQUILA UN GRAN LOCAL PARA casa mayorista, con frente donde irá el nuevo mercado, tiene un sótano de 400 mts. cuadrados, Paseo Colón 455. v16

SE ALQUILA PARA ESCRITORIO UN precioso departamento independiente, compuesto de un gran salón y tres piezas, especial para ingenieros ó arquitectos, Lavalle 944. v15

SE ALQUILA LOCAL COMPUESTO DE 4 habitaciones, un galpón de 40x10 y fondo de 35x10 con entrada para carros, listo para cualquier clase de industria ó depósito, Liniers 848, entre Independencia y E. Unidos.

TERRENO SE OFRECE EN ALQUILER con contrata, superficie 1.200 v. c, Honduras y Medrano tratar Juncal 1008. v17

TERRENO SE ALQUILA DE 1.200 VAras cercado de pared, Provincias Unidas 2872, contrato 3 años; precio 60 $; tratar C. Pellegrini 976. v15

HOTELES Y CASAS DE PENSION

A $ 40 PENSION CON PIEZA, 80 Y 90 con vistas al río, Sarmiento 212, piso 2.

A $ 30 PENSION, con CAMA 45 y 50 $, comida á la española; B. Irigoyen 238.

A TOMAR PENSION Y PIEZA AMUEblada en familia española, Lima 391

A CABALLEROS, PENSION EN FAMIlia española, Valentín Gómez 3037. v18

A UNO O DOS señores PENSION Y pieza amueblada, precios reducidos, Sarmiento 388. v15

A señorita DECENTE DA PENSION Y pieza sin muebles, familia honorable, única inquilina, presentarse, Cevallos 1766.

A 80 $ PENSION LIMPIA Y SANA, con cama 55 y 60 $, puchero á la española, casa regia, aseo, Chile 657. v16

A $ 35 PENSION MODELO, 1|2 PENsión 18 $, con pieza 50 $ en adelante, Rivadavia 1227. v18

A 40 $ BUENA PENSION, MEDIA 20 $, con pieza 80 y 70 $ para 2 sala á 160 y 170 $. San Martín 714, 2o. piso. v16

A PENSION CON O SIN PIEZA O SALA para matrimonio ó caballeros, Cangallo 942. v15

A 35 $ PENSION, CON PIEZA 60 Y 65 $, á caballeros; en familia; Méjico 623. v15

A 50 $ PENSION EN PIEZAS HIGIENIcas, pasajeros $ 1.80 diario; Defensa 1235. v15

A CABALLEROS Y MATRIMONIOS doy pensión, $ 35, con pieza 60 $, familia, Libertad 279. v15

A 35 $ PENSION FAMILIA ITALIANA, con pieza 65, Chacabuco 285, 1er. piso, izquierda.

BUENA PENSION Y PIEZAS AMUEBLAdas, Lima 380, 1er. piso, buen trato.

BUENA PENSION CON O SIN PIEZA, todas comodidades, Belgrano 380. v15

BUENA PENSION EN FAMILIA española precio módico; Córdoba 2088. v15

BUENOS AIRES HOTEL, CARLOS PEllegrini 46, á familias y pasajeros, precios módicos. v18

BUENA PENSION CON PIEZAS LUJOsamente amuebladas, alquilanse para matrimonio ó señorita sola, Corrientes 1152. v15

CERRITO 78, PENSION Y SALA AMUEblada en familia á matrimonio distinguido.

CON PENSION SE ALQUILA PIEZA con muebles, para caballeros, B. Mitre número 746.

ESPLENDIDA PENSION CON CAMA 45 á 70 $; por día 2.50 y 3 $, Rivadavia 1073. v18

GRAN PENSION, PIEZA A MATRIMOnio ó personas mayores, todas comodidades, Charcas 1548.

HOTEL MARIANI, MONTEVIDEO 412, piezas confortables, precio módico.

HOTEL ITALIA, CORRIENTES 1819 á familias y pasajeros, precios módicos. v16

PENSION CON O SIN PIEZA, PRECIO baratísimo, San José 340. v17

PENSION FAMILIAR 35 $, CON PIEza, desde 60 $, Alsina 982.

PENSION, RIVADAVIA 1090, POR 40 $ pensión de primera. v16

PENSION FAMILIAR, 35 $, CON PIEZA, desde 60 $, Alsina 982.

PENSION DE 1a. Y PIEZA AMUEBLAda doy con 50 y 60 $, Carlos Calvo 1164. v16

PENSION Y PIEZAS CON BALCON A la calle, comodidad para matrimonio, Defensa 594. v15

PENSION BUENA CON O SIN PIEZA se dá en casa de familia, Pueyrredón 694. v16

PENSION MODICA A 1 O 2 CABALLEros, con ó sin pieza, familia española, Moreno 1826, depto. 8, piso 1o. v18

PENSION CONFORTABLE DE PRIMER orden, caballeros y familias, Sarmiento núm. 1454. v22

PENSION ESPECIAL 35 $ Y SALITA amueblada á matrimonio, familia italiana, Lima 518. v15

PENSION SE DA, PRECIOS MODICOS se alquilan piezas amuebladas; Chacabuco 917. v17

PENSION FAMILIAR, sala y pieza amueblada á caballero ó matrimonio, S. del Estero 367. v18

PENSION Y PIEZA AMUEBLADA EN familia española, á $ 55 y 60, Lima 816. v22

PENSION CON DOS HABITACIONES ventiladas, comida de familia, Méjico 836. v15

PENSION DA, SALA A 2 CABALLEROS, alquila familia particular, Río Bamba 229. v16

PENSION CON PIEZA AMUEBLADA se da á hombres ó matrimonio, Libertad núm. 36.

SE DA PENSION Y PIEZA AMUEBLAda 50 $, Chile 414.

CASAS Y HABITACIONES BUSCADAS

BUSCO PIECITA PARA JOVEN SOLO, 15 $, central, Alsina 683, N. N.

COMEDOR Y 3 PIEZAS O GALPON, SE desea alquilar, Bmé. Mitre 4243. v15

CORRALON O TERRENO DESEO alquilar con contrato, radio Santa Fe, Las Heras hasta Gallo, Anchorena 1759, R. A. P.

CABALLERO DESEA PIEZA AMUEBLAda, con media pensión, ofertas con precio, Binder, Hotel Deux Mondes, calle San Martín.

DESEO ALQUILAR O COMPRAR EL contrato de una casita de 4 á 8 piezas, Rivadavia 1182.

EN BELGRANO SE DESEA ALQUILAR chalet con jardín, 8 piezas y dependencias á lo menos, cerca de las estaciones, Dirigirse Juramento 3127. v15

JOVEN DECENTE, DESEA TOMAR MEdia pensión, á pagar mes vencido, á B. C., Victoria 1492.

JOVEN EMPLEADO EXTRANJERO ALquilaría en casa tranquila de familia educada, único inquilino, pieza ventilada y cómoda, con buena pensión á menos de cinco cuadras de Callao y Santa Fe. Dirigirse á M. S., Santa Fe 1800. v15

LOCAL SE NECESITA PARA DEPOSIto de maquinaria en general que mida alrededor de 250 varas cuadradas y que tenga entrada de 2.50 á 3 metros más ó menos, tratar Venezuela 614.

MATRIMONIO SIN niños DESEA ALquilar casa ó departamento amueblado de 3 ó 4 piezas, con cocina, central, independiente, urgente, Lazzarini Attilio, casilla correo central. v16

MATRIMONIO SIN HIJOS BUSCA 2 O 3 piezas con cuarto de baño completo, luz eléctrica, cocina, centro ó Palermo, dirigirse por carta con precio á Seeliger, San Martín 440, 1er. piso.

NECESITO 1er. PISO ALTO, 250 $ mensuales, al Norte capital, ofrecer T. L. Olazábal 4219.

PROFESORA INGLESA DESEA URGENtemente una pieza con pensión en casa de familia particular, seria, que tenga baño caliente, radio de Alsina á Lavalle y de Carlos Pellegrini á Irigoyen á Florida y Perú. Se exigen referencias y se dan. Escribir con precio á B. de Irigoyen 1295, á miss Eva C. O.

SE PRECISA UN GALPON CERCA DE la ciudad, 50 á 60 $, Granam Hnos., Viamonte 668.

SALA BAJA AMUEBLADA INDEPENdiente desea alquilar caballero, condiciones á L. O. R., posto restante.

SE DESEA ALQUILAR CASA CON 6 dormitorios y demás dependencias, cualquier radio, prefiriendo el Norte, dirigirse á J. Nelson, hotel Apolo. v15

SE DESEA UNA CASA ó DEPARTAMENto bien amueblado, de 5 habitaciones, 2 de ellas dormitorios y comodidades para el servicio, Roberto Perrin, Uruguay 828.

Señorita FRANCESA, PROFESORA, pide pieza, con ó sin muebles, pensión en familia europea muy honorable, precio módico, V. H., Cochabamba 756.

ALQUILER DE HABITACIONES

ALQUILASE HABITACION AMUEBLAda para hombre, Lima 165. v15

ALQUILO UNA SALA CON BALCON, Defensa 825. v17

ALQUILASE EN FAMILIA PIEZA INterior á caballero solo, Andes 381, altos

ALQUILASE SALA A PERSONAS mayores, S. del Estero 1085. v15

ALQUILO SALA Y COMODIDAD PARA familia, Av. La Plata 1188. v15

ALQUILO 2 PIEZAS, NO HAY PAPEL, Valentín Gómez 3826. v17

ALQUILO PIEZA VACIA, BALCARCE 1485. v15

ALQUILO UNA SALA CON BALCON, Córdoba 1223. v15

ALQUILASE PIEZA A PERSONA SOLA, Loria 58. v15

ALQUILASE COMEDOR Y UNA PIEZA, Rivera 480. v15

ALQUILASE COMEDOR, CASA DE FAmilia, Córdoba 1858. v15

ALQUILASE COMEDOR, CASA DE FAmilia, C. Pellegrini 461. v15

ALQUILASE SALA O PIEZA bien amueblada, Paraná 309. v15

ALQUILASE PIEZA CON BALCON Y pensión, Venezuela 584. v15

ALQUILASE PIEZA AMUEBLADA, CAsa de familia, Paraguay 2674. v15

ALQUILO SALITA CON MUEBLES EN familia, Santa Fe 1907, 3o. v15

ALQUILO PIEZA A HOMBRES SOLOS, Méjico 517. v15

ALQUILASE PIEZA VACIA A MATRImonio con cocina, Pasco 87. v15

ALQUILASE PIEZA PARA HOMBRES solos, Santa Fe 2268. v15

ALQUILO PIEZA AMUEBLADA A 2 caballeros, Paraguay 659. v15

ALQUILO PIEZA A MATRIMONIO, Pozos 929. v15

ALQUILASE HABITACION AMUEBLAda para hombres, Rivadavia 1625.

ALQUILO PIEZA AMUEBLADA A CAballeros en familia, Sgo. del Estero 173

ALQUILASE LINDA PIEZA PARA hombre solo, Corrientes 3519, altos.

ALQUILASE PIEZA AMUEBLADA persona seria, casa de familia, Junín 260.

ALQUILASE PIECITA A PERSONA SOla, Solís 1727, depto. 2, no hay papel.

ALQUILASE PIEZA A HOMBRES SOlos, en 35 $, casa docente, Tacuarí 452.

ALQUILO 2 SALAS Y ANTESALA, CON luz eléctrica, en 135 $, Cerrito 1066.

ALQUILASE PIEZA GRANDE A FAMIlia sin niños, Belgrano 857.

ALQUILASE PIEZA SIN MUEBLES, con pensión, Viamonte 1758.

ALQUILASE PIEZA 20 $, señor, TRANquila, Victoria 615.

ALQUILASE PIEZA AMUEBLADA, PAra 1 ó 2 caballeros, Paraná 959. v17

ALQUILASE PIEZA AMUEBLADA A caballero, Córdoba 2508.

ALQUILASE PIEZA AMUEBLADA, CON pensión, Bmé. Mitre 2031. v18

ALQUILASE PIEZA AMUEBLADA, con gran ventana interior, Cevallos 850.

ALQUILASE SALA O PIEZA AMUEblada y pensión C. Pellegrini 456.

ALQUILASE SALA AMUEBLADA, INdependiente, Entre Ríos 166.

ALQUILO SALA Y ANTESALA CON muebles, familia, Santa Fe 1425.

ALQUILASE GRAN COMEDOR A PERsonas mayores, Santa Fe 2542. v17

ALQUILO PIEZA CON MUEBLES, pensión familiar, Victoria 1290. v17

ALQUILASE UNA PIEZA PARA PERsona sola, Callao 253.

ALQUILASE PIEZA A 1 O 2 CABALLEros, único inquilino, Solís 534.

ALQUILANSE 3 PIEZAS, UNICO INQUIlino, Pozos 220. v16

AYACUCHO 30, ALQUILASE PIEZA personas solas, 1er. piso, izquierda.

ALQUILASE SALITA O PIEZA amueblada, con pensión, Rivadavia 1376. v16

ALQUILA FAMILIA PIEZA AMUEBLAda, Lima 757, 1er. piso.

ALQUILANSE SALA VARIAS PIEZAS lindas muy barato, Rivadavia 4055.

ALQUILASE EN 35 $ PIEZA A PERsona sola, Sgo. del Estero 1096. v15

ALQUILASE PIEZA PARA HOMBRE solo, Bdo. de Irigoyen 365.

ALQUILO SALA A PRECIO MODICO, Libertad 50.

ALQUILANSE DOS PIEZAS A PERSOnas mayores, Chile 1581.

ALQUILANSE 4 HABITACIONES Y dos comedores, Rivadavia 1957.

ALQUILASE SALA A PERSONAS MAyores, Laprida 252. v17

ALQUILANSE DOS PIEZAS JUNTAS Y todas comodidades, Alsina 1262.

ALQUILO ESPLENDIDO COMEDOR A personas mayores, Ombú 668. v17

ALQUILASE PIEZA PARA HOMBRES solos, casa tranquila, Piedras 539.

ALQUILO PIEZA A PERSONAS MAYOres, Constitución 1556.

ALQUILO PIEZA A 1 O 2 CABALLEros, Catamarca 697.

ALQUILASE PIEZA A HOMBRE, EN casa de familia, Belgrano 2267.

ALQUILASE PIEZA BIEN AMUEBLADA Avenida de Mayo 1156, 2o. piso.

ALQUILO LINDO COMEDOR, SOTANO á matrimonio ó caballeros, Luján 369.

ALQUILO PIEZA AMUEBLADA, Y CON pensión familia, Cerrito 56.

ALQUILASE PIEZA AMUEBLADA, Avenida de Mayo 676.

ALQUILASE PIEZA A HOMBRE SOLO 25 de Mayo 180, dpto. 4.

ALQUILASE PIEZA EN 25 $, AV. DE Mayo 791, piso 5o.

ALQUILASE PIEZA AMUEBLADA, AV. de Mayo 776, piso 4o.

ALQUILO SALAS A MATRIMONIO U hombre solo, E. Unidos 892. v16

ALQUILO PIEZAS PARA FAMILIAS, casa decente, B. Mitre 3590.

ALQUILASE PIEZA A MATRIMONIO O caballeros, Cochabamba 1348, altos. v17

ALQUILASE PIEZA AMUEBLADA A señor solo, único inquilino, Paraná 443. v16

ALQUILASE PIEZA AMUEBLADA A caballero, Pueyrredón 1717, esq. Juncal. v17

ALQUILO PIEZA BIEN AMUEBLADA A 1 ó 2 caballeros, Bdo. de Irigoyen 1009. v17

ALQUILANSE 2 PIEZAS, UNICO INQUIlino, no hay papel, Humberto 1714. v17

ALQUILO GRAN PIEZA 17 $, PROV. Unidas 867, 2 cuadras Rivadavia 5400. v17

ALQUILASE PIEZA A HOMBRES SOlos, Carlos Calvo 1242, casa de familia. v17

ALQUILO HERMOSA SALA Y PIEZA amueblada con esmerada pensión, Salta 471. v16

ALQUILASE PIEZA EN 15 $ A HOMBRE solo, decente, General Hornos 940; no hay papel. v16

ALQUILO A CABALLERO DISTINGUIdo linda pieza amueblada, nueva, Rivadavia 1313, piso 2o. v16

ALQUILASE BUENA PIEZA AMUEBLAda, en casa de familia seria, Ayacucho 553. v15

ALQUILASE EN CASA DE FAMILIA piezas para hombres solos, Venezuela 2321. v15

ALQUILASE SALA, ANTESALA Y OTRA pieza, corridas, con vestíbulo, para familia, Méjico 1851. v15

ALQUILANSE AMUEBLADOS DOS ESpaciosos dormitorios juntos ó separados casa aireada, Alsina 446. v15

ALQUILASE PIEZA Y OTRA CHICA para hombre solo, Corrientes 1258, 3er. piso, dpto. 7. v15

A LQUILANSE DOS ESPACIOSAS piezas, único inquilino, Convención 2775, Flores. v16

ALQUILASE PIEZA AMUEBLADA A 1 ó 2 hombres, casa familia, Victoria 2316. v16

ALQUILASE LINDA SALITA AMUEblada, con pensión, á persona distinguida, Callao 326. v15

ALQUILASE ESPLENDIDA PIEZA amueblada para uno ó dos caballeros distinguidos, Andes 1034. v15

ALQUILO PIEZA AMUEBLADA, CON todo confort, en casa de familia decente, italiana, Ayacucho 835. v16

ALQUILASE A CABALLEROS SOLOS, pieza amueblada, casa familia, Santiago del Estero 861. v16

ALQUILO EN 28 $, PIEZA GRANDE, con cocina á personas mayores, Provincias Unidas 327. v15

ALQUILASE PIEZA EN CASA DE FAmilia docente á personas solas, Gallo 120. v15

ALQUILASE PIEZA A PERSONA POBre, en casa de una sola familia, Cochabamba 368. v15

ALQUILANSE ANTESALA, COMEDOR Y piezas, á familias, juntas ó separadas, Cangallo 2311. v17

ALQUILASE PIEZA A HOMBRES SOlos ó matrimonio sin hijos, al fondo, Méjico 510. v15

ALQUILO PIEZA PARA HOMBRE SOlo ó matrimonio solo, sin cocina, Paraguay 751. v15

ALQUILASE ESPLENDIDA SALA CON muebles y pensión para 1 ó 2 personas, Sarmiento 1044. v15

A 25 $ C|U. LINDA PIEZA AMUEBL., luz eléct. alquilo á dos caball., Pellegrini 622. v18

ALQUILASE LINDA PIEZA AMUEBLAda, casa señora argentina, Rivadavia 1934. v15

ALQUILASE ESPLENDIDA PIEZA CON pensión para caballero, Paraná 353, familia. v16

ALQUILASE LINDA SALA BIEN amueblada, casa familia, Av. de Mayo 1297, 3ro. v15

ALQUILO SALA, TRES PIEZAS SEguidas á familia decente, único inquilino, sin papel; French 2245. v17

ALQUILO LUJOSA SALA, ANTESALA, sin muebles, electricidad, cocina, Paraná 960. v15

ALQUILASE ESPLENDIDA SALA, REgiamente amueblada, en casa moderna, Independencia 2037. v15

ALQUILASE SALA SIN MUEBLES CON ó sin pensión á persona seria, Bmé. Mitre 1575. Pasaje Piedad, casa 3. v15

A CABALLEROS O MATRIMONIO hermosa sala con buena pensión alquilo, Rivadavia 950. v15

ALQUILO PIEZA AMUEBLADA PARA señor solo, casa familia, Humberto I 1228. v17

ALQUILASE HABITACION AMUEBLAda, bien ventilada, á caballero, 30 $, Victoria 2708. v17

ALQUILASE PIEZA PARA HOMBRE solo, precio 15 $, Saavedra 1186; no hay papel.

ALQUILANSE DOS ESPLENDIDAS piezas juntas ó separadas, Saavedra 1186, no hay papel.

ALQUILO PIEZA AMUEBLADA A 1 O 2 caballeros, en casa de familia, Victoria 777

ALQUILASE SALA EN 55 $ CON LUZ y dos dormitorios, con luz eléctrica, en 60 $, Loria 552.

ALQUILO A MATRIMONIO O CABAllero dos salas amuebladas, con pensión, Venezuela 1691.

ALQUILO SALA Y ANTESALA Y PIEza juntas ó separadas, no hay papel, French 2323. v16

ALQUILO SALA Y ANTESALA JUNTAS ó separadas en casa tranquila, Estados Unidos 685. v16

ALQUILASE PIEZA AMUEBLADA PAra hombre solo, con ó sin pensión, B. de Irigoyen 1280.

ALQUILASE SALITA AMUEBLADA 40 á 45 $, uno ó dos compañeros, Corrientes 2251.

ALQUILASE COMEDOR A PERSONAS mayores, único inquilino, Tucumán número 2086.

ALQUILASE A FAMILIA CASA LUJOsamente amueblada, 7 habitaciones y 2 de servicio, Sarmiento 1646. v17

ALQUILO SALITA AMUEBLADA CON pensión, precio módico, casa familia, Victoria 1237, 1er. piso. v16

ALQUILASE PIECITA AMUEBLADA A caballero, 30 $; B. Mitre 1119, 1o., derecha.

ALQUILASE AMPLIA PIEZA AMUEblada á caballeros, B. Mitre 1119, piso 1o., derecha.

ALQUILASE COMEDOR GRANDE A MAtrimonio solo en casa de familia, único inquilino, Méjico 1524.

ALQUILANSE A MATRIMONIO O CAballeros una linda pieza amueblada con buena comida á la italiana; Callao 338. v16

ALQUILO SALA O PIEZA AMUEBLADA á caballeros ó matrimonio, Lima 757, 2o. piso. v16

A 40 $ LINDA PIEZA AMUEBLADA, luz eléctrica, alquilo á caballero; C. Pellegrini 622. v19

ALQUILASE HERMOSA SALA PARA caballero ó matrimonio solo, Suipacha 1067, dep. 1. v16

ALQUILANSE DOS GRANDES PIEZAS baratas á mayores en casa tranquila, Bolívar 812. v15

ALQUILASE COMEDOR PARA MATRImonio sin niños, casa familia, Paraguay 1070. v16

ALQUILO SALA AMUEBLADA, CON pensión á matrimonio ó caballeros, con confort y teléfono, Paraguay 1386. v17

ALQUILO HERMOSA SALA INDEPENdiente, amueblada, con balcón, Río Bamba 1083. v17

ALQUILO PIEZA PARA MATRIMONIO sin hijos ó hombre solo, único inquilino Charcas 846. v16

ALQUILO DOS ESPLENDIDAS PIEZAS con balcón, único inquilino, Tacuarí 1061.

ALQUILASE LINDA PIEZA AMUEBLAda á caballero, con luz eléctrica, en 35 pesos, Cangallo 2231.

ALQUILASE EN 30 $ A MAYORES antesala con todas comodidades, Gallo 136

ALQUILASE PIECITA CON CAMA, CON ó sin pensión á caballero, en casa de familia, Catamarca 697.

ALQUILO SALA AMUEBLADA BARATA, comodidades, Av. de Mayo 1317, 4o. derecha. v17

ALQUILANSE DOS LINDAS PIECITAS amuebladas, con pensión, Av. de Mayo 715.

ALQUILASE PIEZA AMUEBLADA, con balcón sobre Avenida de Mayo 686, 3o., ascensor.

ALQUILASE SALA CON COCINA INDEpendiente, á matrimonio solo, Balcarce 362.

ALQUILO SALA Y ANTESALA CON O sin muebles, á persona decente, Sarmiento 1312.

ALQUILO CENTRAL A MATRIMONIO ó corta familia, 2 piezas, hay escritorio, Pozos 216, de 2 á 4.

ALQUILASE SALA Y ANTESALA CON muebles ó sin ellos, casa particular, Lima 623.

ALQUILO HERMOSA PIEZA á la calle bien amueblada, aseo esmerado, Paraná 196. v16

ALQUILANSE PIEZAS CON O SIN MUEbles, con ó sin pensión, 40 á 60 $, Pozos 726. v17

ALQUILANSE DOS PIEZAS A MATRImonio sin hijos, único inquilino, en casa familia distinguida, Piedras 338, 2o. [illegible]

ALQUILASE LINDA PIEZA CON MUEbles sin pensión, pido referencias, Mansilla 50, entre Larrea y Pueyrredón. v17

ALQUILASE SALA lujosamente amueblada con toilette, casa de familia, Avenida de Mayo 1084, 5o. piso, derecha. v16

ALQUILASE COMEDOR Y SALA CON balcón para matrimonio ó personas mayores, independiente, único inquilino, B. Irigoyen 119.

ALQUILO 2 PIEZAS JUNTAS, COCINA independiente á matrimonio sin hijos, casa tranquila, sin criaturas, cloacas, Colombres 549. v20

A señor DISTINGUIDO ALQUILASE linda pieza amueblada con pensión, ascensor, baño caliente, etc., Cangallo 1263, 2o. piso, derecha.

ALQUILANSE SALAS A LA CALLE bien amuebladas, con pensión, piezas interior á 3, 4, y 5 $ al día, confort moderno, Tucumán 664. v20

ALQUILO SALA AMUEBLADA INDEpendiente, baño y otra piecita amueblada, á señores distinguidos, Maipú 1195, esq. San Juan. v16

ALQUILASE SALA AMUEBLADA, CON pensión y todas comodidades, baño frío y caliente, en casa de familia, Esmeralda 1016. v17

ALQUILASE ESPLENDIDA PIEZA, CON ventanas á la calle á matrimonio ó hombre solo, verla de 11 á 12 m., Montevideo 698. v16

ALQUILASE UNA SALA PARA CORTA familia, Icalma 53, á una cuadra de Suárez y Universidad, Bcas. al Norte. v16

ALQUILO UNA O DOS PIEZAS MUY barato con toda clase de comodidades, en una casa chiche, único inquilino, Solar 3811. v15

ALQUILO LINDA SALA CON DOS BALcones á la calle, comedor y pieza, con luz eléctrica, cuarto de baño y cocina, casa particular, no hay papel, Cerrito 1173. v15

ALQUILANSE SALITA Y 1 PIEZA SEparadas con muebles, con ó sin pensión y 1 piecita en 35 pesos, casa familia, Lavalle 843. v16

ALQUILASE sala LUJOSAMENTE amueblada á personas distinguidas, con ó sin pensión, con todas comodidades, único inquilino, Junín 1292. v15

ALQUILASE PIEZA AMUEBLADA, PAra caballeros solos, buen confort, jardín y comodidades para caballos, también se alquilan caballos de silla, Serrano 2366. v17

A señor ó señora, ALQUILARIASE SALA amueblada, casa-quinta, en Flores, una cuadra de la estación y dos de Rivadavia, todas comodidades, único inquilino, casa respetabilísima, Se piden y se dan referencias, Condarco 358. v16

BELGRANO, PIEZA Y DEPARTAMENTO á la calle se alquilan, pensión excelente, confort moderno, Juramento 2127.

BRANDSEN 1589, SE ALQUILA COMEdor para personas mayores, hay también una salita para persona sola y piezas para hombres solos. v16

COMEDOR ALQUILO A PERSONAS mayores, Humberto 756.

COMEDOR, PIECITA, JUNTO O SEPArado se alquilan, Darwin 944.

Compañeros DE PIEZA SE PRECISAN á 15 $ cada uno, Cangallo 1316, dep. 1. v16

COMEDOR Y PIEZA CHICA JUNTOS O separadas se alquila, Matheu 1371. v17

Compañero DE PIEZA CON PENSION, se necesita, Bmé. Mitre 2452. v16

COMEDOR Y DOS PIEZAS SE ALQUIlan, Panamá 51, media cuadra de Corrientes 4650. v16

Compañero DE PIEZA ESTUDIANTE SE necesita, y se alquila piecita con pensión, en casa de familia, Charcas 1953.

DOS HERMOSAS PIEZAS SE ALQUILAN, único inquilino, Rivadavia 2372. v16

EN CASA DE FAMILIA ALQUILASE bonita pieza para persona sola, Ayacucho 1045, depto. 4, piso 1o. v16

EN BELGRANO ALQUILO PIEZA A hombres solos, cerca Cabildo, Virrey[illegible] núm. 2471.

EN CASA DE FAMILIA ALQUILANSE 2 piezas juntas ó separadas, Santa [illegible] 4907. v15

EN CASA de FAMILIA MUY RESPETAble se alquila hermoso dormitorio y salita para matrimonio, con muebles, baño contiguo y teléfono, Córdoba 869, 1er. piso. v16

EN EL CENTRO DE BELGRANO, COStado de Cabildo, alquilase lindo comedor y pieza corrida, todas comodidades, teléfono, casa muy tranquila de matrimonio docente, único inquilino, no hay papel, Sucre 2346.

FLORES, ALQUILANSE SALA Y DORMItorio, casa baja con ó sin muebles, Terrero 180.

FAMILIA RESPETABLE ALQUILA hermosa sala y antesala con pensión, Laprida 1062. v16

GRAN COMEDOR, VENTILADO Y CON gran vestíbulo, se alquila, Libertad 1142. v15

LINDA SALITA CON BALCON ALQUIlo en 30 $, á persona sola, Méjico 487.

LINDAS HABITACIONES AMUEBLADAS con pensión francesa alquilo á 1 ó 2 personas, á la calle y adentro de 75 y 80 $, buen confort, Perú 143, 2o. piso. v16

PIEZA AMUEBLADA, HOMBRE SOLO, con pensión familia, 80 $, Méjico 1184.

PIEZAS VARIAS Y DOS COMEDORES alquilanse, Rivadavia 1951.

PIEZAS Y SALAS CON MUEBLES Y pensión, alquilase, Lavalle 1648.

PIEZA Y PENSION POR $ 80, LIMA 326.

PIEZAS ALQUILO A 30 $, COMODIDAdes, Perú 1156.

PIEZA GRANDE COMODA, EN 28 $ alquilase, Belgrano 3429.

PIECITA ALQUILO 3x3, PARAGUAY número 2918.

PIEZA SE ALQUILA A HOMBRE SOlo, Viamonte 1399.

PIEZAS ALQUILO, B. MITRE 782. v16

PIEZA AMUEBLADA ALQUILASE, B. de Irigoyen 270, piso 2o., derecha. v15

PIEZA CON O SIN MUEBLES PARA hombre solo, se alquila, Cangallo 3714, altos. v16

POR EL ONCE ALQUILO SALITA amueblada para hombre solo, único inquilino, Sarmiento 2070. v19

PIEZA GRANDE, AMUEBLADA, CONfort moderno, Paraná 358, piso 5o., derecha. v16

PIEZAS AMUEBLADAS, CON PENSION alquilanse á matrimonio ó señora, Méjico 2865.

PIEZA CON COCINA INDEPENDIENte alquilo á matrimonio sin chicos, Bustamante 575.

PIEZA MUY BIEN AMUEBLADA CON pensión familia respetable, alquilase, Montevideo 137.

PIEZA GRANDE ALQUILO A MATRImonio solo, Sadi Carnot 135, no hay papel.

PALERMO, HUMBOLDT 2389, ESQUINA Charcas, alquilo pieza con muebles, tratar de 7 á 9.

PIEZA PARA UNO O DOS CABALLEROS amueblada, alquila familia, San José 131. v16

PIEZA PARA CABALLERO SOLO, SIN muebles y pensión en familia, único inquilino, ofertas á J. N, Salguero 1132. v16

PALERMO, SE ALQUILA LINDA PIEZA á caballero serio en casa alemana, luz eléctrica, jardín, Serrano 2282, 2 c., piso Italia. v16

PIEZAS BALCON E INTERIOR CON O sin muebles, luz eléctrica, alquilo á personas mayores, á $ 35, 45 y 55, Chacabuco 1120.

SE ALQUILA ESPACIOSA SALA, CON 2 balcones, Maure 3836.

SE ALQUILA LINDA PIEZA, CANGALLO 1252, dpto. 17, 3er. piso.

SE ALQUILA SALA, ANTESALA Y escritorio, Pueyrredón 1632.

SE ALQUILA PIEZA AMUEBLADA Para dos jóvenes, Lima 252.

SE ALQUILA PIEZA PARA HOMBRE solo, Yatay 1087.

SE ALQUILAN DOS PIEZAS AMUEBLAdas, Ayacucho 337.

SE ALQUILA UN COMEDOR GRANDE, Carlos Calvo 1351.

SE ALQUILA COMEDOR, UNICO INquilino, Concordia 9[illegible]

SALITA AMUEBLADA Y CON PENSION alquilo á matrimonio [illegible]

ALQUILER DE HABITACIONES

SE ALQUILAN DOS SALAS, 65 $, á personas mayores, Directorio 552. v15

SE ALQUILA PIEZA, AZCUENAGA 255, no hay papel. v15

SE ALQUILA PIEZA AMUEBLADA con pensión de familia, Córdoba 964. v15

SE ALQUILA UN COMEDOR, Washington 3645, Coghlan F. C. R. v15

SE ALQUILAN DOS SALAS JUNTAS O separadas, Esmeralda 286. v16

SE ALQUILA UNA PIEZA PARA hombre solo, Paraguay 563. v16

SE ALQUILAN SALA, ANTESALA Y piezas, Sarmiento 1509, 2o. piso. v16

SE ALQUILA PIEZA EN CASA DE familia, Humberto 1028. v15

SE ALQUILAN DOS PIEZAS LINDAS, casa decente, Rivadavia 2064. v15

SE ALQUILAN PIEZAS AMUEBLADAS, con ó sin pensión, Venezuela 849.

SE ALQUILA SALA á PERSONAS MAyores, único inquilino, Salguero 1075.

SE ALQUILAN 2 PIEZAS, PARA PERsonas mayores, Bmé. Mitre 2078.

SE ALQUILA PIEZA PARA HOMBRES en casa de familia, Venezuela 1764.

SE ALQUILAN PIEZAS AMUEBLADAS, con pensión, Maipú 351. v17

SE ALQUILA PIEZA EN 30 $, PARA 1 ó 2 hombres solos, Méjico 625.

SE ALQUILA SALA, Bme. MITRE 2312.

SE ALQUILA ANTESALA CON O SIN muebles, Medrano 627. v16

SE ALQUILAN DOS LINDOS COMEDOres y 1 pieza, Sarandí 351. v17

SE ALQUILA SALA PARA MATRIMOnio solo ó caballeros, Lautaro 89.

SALA AMUEBLADA SE ALQUILA, Cangallo 1252, 2do. piso. v16

SE ALQUILA SALA INDEPENDIENTE, Lautaro 89.

SE NECESITA compañera DE PIEZA una señorita, Charcas 1344.

SE ALQUILAN DOS SALITAS, CHACAbuco 243. v17

SE ALQUILA PIEZA PARA HOMBRE solo, Cerrito 563. v17

SE ALQUILA SALA Y ANTESALA, MEjico 2058.

SE ALQUILA UN COMEDOR, Charcas 1727.

SALA Y SALITA AMUEBLADA, SE ALquila, Sarmiento 1262. v17

SALA Y ANTESALA SE ALQUILA, NO hay papel, Cangallo 4075.

SE ALQUILA COMEDOR Y DOS PIEZAS juntas ó separadas, Suipacha 855.

SE ALQUILA SALA PARA MATRIMOnio solo, Cerrito 319. v17

SALA Y ANTESALA SE ALQUILA, MAtheu 889. v16

SE ALQUILA PIEZA en CASA MODERna, Venezuela 2024. v17

SE ALQUILAN LINDO COMEDOR Y pieza, Viamonte 1553, 1ro., izq. v16

SE NECESITA compañera DE PIEZA, formal, Chile 1370, pieza 5.

SE ALQUILA UNA PIEZA PARA HOMbres solos, Esmeralda 958, dep. 3. v17

SE ALQUILA COMEDOR GRANDE, personas mayores, Santiago del Estero 138. v19

SE ALQUILA PIEZA A HOMBRE SOLO, casa de familia, B. de Irigoyen 858. v16

SE ALQUILA UNA PIEZA PARA MAtrimonio ó persona sola, Tacuarí 1248. v17

SE ALQUILA UNA SALITA AMUEBLAda, para señores solos, Libertad 1230. v16

SE ALQUILA SALA Y ANTESALA, CAsa distinguida, Carlos Calvo 1483. v18

SALA Y ANTESALA SE ALQUILAN, ventiladas, único inquilino, San José 1618. v16

SE ALQUILA UNA PIEZA PARA MAtrimonio solo, único inquilino, Charcas 2515. v16

SE ALQUILA A HOMBRE SOLO, UNA pieza grande, en 25 $. Constitución 2845, dpto. 3. v15

SE ALQUILA PIEZA AMUEBLADA, PAra caballero solo ó matrimonio, muy independiente, Carlos Pellegrini 517. v17

SE ALQUILA UNA SALA Y UNA SALIta, en 45 $, á personas mayores, Montañeses 2475, Belgrano. v15

SE ALQUILA PIEZA PARA CABALLEros solos ó matrimonio, con toda comodidad, Medrano 1123. v15

SE ALQUILA PIEZA GRANDE, INTErior, para matrimonio sin hijos ó señoras solas, Maipú 287. v15

SE ALQUILA UNA PIEZA AMUEBLAda y un comedor amueblado ó sin muebles, Rivadavia 3181. v15

Señorita NECESITA compañera DE PIEza, que trabaje afuera, tratar Moreno 1248, al portero. v15

SE ALQUILA UNA PIEZA AMUEBLAda para hombre solo, casa de familia, Rodríguez Peña 1122. v15

SE ALQUILA SALA, ANTESALA Y piezas, juntas ó separadas para escritorio á hombres solos, Reconquista 542. v16

SE ALQUILAN HERMOSAS PIEZAS con balcón á la calle, tratar Humberto No. 1291. v15

SE ALQUILAN 2 HABITACIONES EN casa de familia á matrimonio sin hijos, Humberto 1737. v16

SE ALQUILA LA PIEZA CANGALLO 338, para escritorio ó algo parecido, puede verse de 1 á 3. v16

SE ALQUILA PIEZA EN DEPARTAMENto para hombres solos, $ 25, Gral. Hornos 252. v18

SE ALQUILA LINDA PIEZA AIROSA con muebles, á hombre solo, B. Mitre 1348. v16

SE ALQUILA PIEZA, SALITA AMUEBLADA á matrimonio ó señores, todas comodidades, Florida 421. v17

SE ALQUILA PIEZA AMUEBLADA, balcón, para señor ó señora, Azopardo 477, 2o., esq. Venezuela y Paseo Colón.

SE ALQUILA UNA PIEZA PARA HOMbre solo ó matrimonio, Rivadavia número 3421. v16

SE ALQUILA COMEDOR Y DOS PIEZAS amuebladas, Rivadavia 3181, tratar mueblería. v16

SE ALQUILA SALA AMUEBLADA, CON pensión, para matrimonio ó señores, Florida 411. v17

SE ALQUILAN DOS SALAS Y UNA pieza amuebladas, Corrientes 1264, piso 1o, dep. B. v16

SE ALQUILA LINDA PIEZA PARA matrimonio solo, Belgrano 2027, piso 2o, D. A. v16

SE ALQUILA UNA PIEZA CON VENTAna para hombre solo, Piedras 749, 2o. piso.

SE ALQUILA PIEZA AMUEBLADA EN casa de familia, con ó sin pensión, S. del Estero 441.

SE ALQUILAN 2 HABITACIONES, PAra señoras ó matrimonio sin hijos, no hay inquilinos, Paraná 139. v16

SE ALQUILAN DOS PIEZAS EN CASA particular á personas mayores ó matrimonio solo, Belgrano 2076. v17

SE ALQUILAN DOS PIEZAS CON LUZ eléctrica, en casa de matrimonio solo, Progreso 1446. v17

SE ALQUILA PIEZA AMUEBLADA para hombre, casa de familia, Sarmiento 2183. v16

SE ALQUILAN DOS SALAS JUNTAS Y con comodidades y balcón, Bolívar número 466.

SE ALQUILA SALA Y ANTESALA CON balcón, comodidad para familia, Independencia 1865.

SE ALQUILA UNA PIEZA GRANDE y una chica para matrimonio ó personas mayores, Viel 324.

SALA Y ANTESALA, CON MUEBLES Y pensión, alquilo, Venezuela 1120, 2o., derecha.

SE ALQUILA PIEZA CON O SIN MUEbles á persona decente, Sarmiento 1317, piso 1o.

SE ALQUILA PIEZA AMUEBLADA con pensión para dos, y se da pensión sola en familia española, Tacuarí 759.

SE ALQUILAN DOS PIEZAS UNA CON muebles, otra sin muebles; casa de familia; Carlos Calvo 856, 2o. piso, derecha. v16

SE ALQUILA sala, REGIAMENTE amueblada, para matrimonio ó caballero solo, muy independiente, Carlos Pellegrini 517. v17

SE ALQUILAN BUENAS PIEZAS A PERsonas mayores, en casa de familia, con todas comodidades, Bdo. de Irigoyen 1338. v16

SE ALQUILA PIEZA CON MUEBLES Y pensión, baño caliente, teléfono y ascensor toda la noche, á precios módicos, Corrientes 1354, 4o. piso. v16

SE ARRIENDA PIEZA EXTERIOR Y otra interior, amuebladas, en casa decente de familia inglesa, Bolívar 1589, departamento 1. v15

SE ALQUILAN DOS PIEZAS COMODAS, familia decente, matrimonio ó personas mayores, tratar Pueyrredón 1174, dpto. 15, 2o. piso. v16

SE ALQUILAN DOS LINDAS HABITAciones, con cocina independiente, cuarto de baño y luz, á matrimonio ó personas mayores, Alberti 1529. v17

SE ALQUILA 2 PIEZAS, UNA PIECIta, para servicio y cocina, con mucho fondo para aves, á 2 cuadras de Rivadavia, tranvías 26 y 37, Avenida La Plata 1661. v15

SE ALQUILA UNA SALA PARA personas solas, amueblada, con pensión y otra grande con luz y balcón á la calle para personas ó matrimonio, Suipacha 376, 1er. piso.

SALA, ANTESALA Y PIEZA ESPLENDIdamente amuebladas, alquílanse con pensión en casa honorable á matrimonio ó caballeros ó señores solos, baño caliente, ascensor, teléfono, vestíbulo, etc., [illegible] de Noviembre 161, 1er. piso.

SE ALQUILA UNA PIEZA A [illegible]

INSTRUCCION PUBLICA

A RIVADAVIA 3386, RAMOS COMERCIAles, 10 $ al mes enseño. v15

A 10 $, TENED., ARIT., MAQ., CALIG., expido diploma, San Juan 1566. v9m

ACADEMIA BELLAS ARTES INCORPOrada "Perugino", Callao 1230. v16

ACADEMIA DE CORTE V. RAFFIGNOde su inauguración, Belgrano 1322. v16

A CORRIENTES 3843: RAMOS COMERciales y máquina enseño. v16

ARCHIVISTAS, ASPIRANTES, CONSULten, Cevallos 210. v3my

A 5 $ enseño AMBOS SEXOS, ESCRIBIR á máquina, Caseros 2100, altos. v15

ARITMETICA, ORTOGRAFIA Y BUENA letra, Academia David, Perú 79. v15

ARCHIVISTAS: ACADEMIA DAVID, PERú 79, la primera y única. v15

A MAESTRAS PROVINCIALES — PERU 79. v15

A MAQUINAS DE ESCRIBIR. ACADEmia David, todos sistemas, Perú 79. v15

A MAQUINAS, PERU 79, ACADEMIA David. v15

AMBOS SEXOS, TAQUIGRAFIA, ACAdemia David, Perú 79. v15

A señoritas y niños, ESCRIBIR A MAquina 5 $. Treinta y Tres 270, Maestra. v17a

A OBREROS, LEER, ESCRIBIR Y cuentas, enseño en 3 meses, San Juan 1566. v17a

AMBOS SEXOS, enseño, ESCRIBIR A máquina 5 $ mens., San Juan 1566. v17a

ACADEMIA MERCANTIL GIANNETTI, única titulada así, está en Perú 359. v18

ACADEMIA "PERUGINO" arquitectura y artes industriales, Callao 1230. v16

AL INSTITUTO "BUENOS AIRES", adultos y máquina de escribir, Ginés García, Carlos Calvo 3460. v17

AL INSTITUTO "BUENOS AIRES", idiomas, contabilidad, telegrafía y dibujo, Ginés García, Carlos Calvo 3460. v17

ACADEMIA DE BELLAS ARTES INcorporada "Perugino", se mudó, Callao núm 1230. v16

ACADEMIA INCORPORADA "PERUGIno". Cursos especiales para señoritas, Callao 1230. v16

A LEER, ESCRIBIR, CUENTAS Y MAquina en dos meses, á 10 $ mes, Lima 757, 2o. piso. v10

A 10 $ AL MES, enseño MATERIAS COmerciales, por 5 $, máquina, Rivadavia 3386. v15

A INGRESAR A BANCOS, FERROCArriles, correos, aduanas, etc., preparan, Corrientes 3454. v17

ARITMETICA, TENEDURIA, CALIGRAfía, ortografía, $ 10 mes, máquina 5 $, Corrientes 3454. v17

ASPIRANTES A TENEDOR DE LIBROS en 3 meses preparan con diploma Corrientes 3454. v17

A CONTADORES PUBLICOS, PREPARO para Agosto, éxito garantido, Rivadavia 3386. v15

APRENDAN CONTABILIDAD, ARITmética, caligrafía y máquina, preparo, Rivadavia 3386. v15

ASPIRANTES A EMPLEADOS ESCRItorio preparan á 10 $ por mes, Corrientes 3454. v17

A MAQUINAS UNDERWOOD, REMINGton, Hammond, etc., 5 $ mes, Corrientes 3454. v17

A 10 $ TAQUIGRAFIA, CLASES INDEpendientes para señoritas, academia, Uruguay 276. v26

AL NACIONAL, COMERCIAL, INDUStrial, ingreso, repaso y años, Corrientes 3454. v15

A CORRIENTES 3843: ARITMETICA, caligrafía y teneduría, enseño, 10 $ mes. v16

ARCHIVISTAS: PREPARACION RAPIda y garantida por oficial del ejército, Belgrano 1445. v14

A 15 $ MENSUALES, LECCIONES A domicilio, por profesora normal, Rivadavia 984. v17

ACADEMIA UNION PROFESORES BERlitz, B. Mitre 848, todos los idiomas, precios reducidos, ensayos gratis. v30

A 10 $ TENEDURIA, CALIG., CAST., aritm. en 3 meses diploma, Caseros 2100 altos. v15

APRENDER, 5 $ MES, IDIOMAS, ARITmética, lectura, contabilidad, caligrafía, máquina, cursos rápidos, Suipacha 291. v22

AL INSTITUTO "BUENOS AIRES", ingreso y años Nacional, Industrial y Comercial, Ginés García, Carlos Calvo 3460. v17

ACADEMIA DE BAILES NACIONALES Lavalle 1141. Director: J. C. Herrera, el sábado 19 de Abril, inauguración de los amplios y lujosos salones. v19

ASPIRANTES AL TITULO DE CONTAdor público, preparo con resultado garantido para los exámenes de Agosto, Gutemberg Coello, Victoria 873. v16

ACADEMIA AMERICANA DE CORTE Y confecciones, clases diurnas y nocturnas, diploma 3 meses, 10 $ mensuales, Pueyrredón 1904. v18

ACADEMIA NACIONAL, FUNDADA EN 1901. Por 10 $, 5 materias, teneduría, aritmética, ortografía, caligrafía y máquina, se da diploma Uruguay 276, altos. v26

ACADEMIA DE señoritas, FUNDADA EN 1904. Por 10 $, 5 materias: teneduría, aritmética, ortografía, caligrafía y máquina, se da diploma Uruguay 276, altos. v26

ACADEMIA INTEGRAL DE CORTE, confección, flores y labores, 10 $, lencería 5 $, diploma en 3 meses, Brasil 1363, altos. v15

ACADEMIA DE DIBUJO Y PINTURA, arquitectura, día y noche, curso de tarde para niñas, atendido por profesora, San Juan 2533. v18

ASPIRANTES A CONSTRUCTORES preparo para rendir examen ante la Municipalidad, enseñanza garantida, J. Pérez, ingeniero civil, Cevallos 237. v16

ACADEMIA MANUEL BELGRANO, DIrector José Enlio, doctor en ciencias. Preparación de los 3 primeros años del Nacional, en uno solo, Arenales 1174. v15

A 10 $ AL MES DANSE CLASES DIArias de teneduría de libros á oro y papel, contabilidad, aritmética, correspondencia, comercial y caligrafía, Rivadavia 2457, clases diurnas y nocturnas. v19

ACADEMIA SISTEMA "UNDERWOOD" comunicamos á nuestros numerosos alumnos que las clases de esta Academia, se abrirán el 15 del corriente, Humberto I 1750. v15

ACADEMIA "LUIS PALANCO", TUCUmán 2173. Primera enseñanza, Nacional, Naval y Militar. Cursos dictados por catedráticos diplomados en el I. del P. Secundario. Recibe pupilos. v18

A LOS JOVENES QUE DESEEN OBTEner el título de tenedores de libros, se les previene que en el Instituto Nacional de Comercio, Solís 1503, funciona un curso de 4 meses por sólo 10 $ al mes, garantizando la preparación en ese tiempo. v19

ACADEMIA DE CORTE Y CONFECCION sistema Mendía. Preparación especial para las que deseen obtener diploma de profesoras. Clases diurnas y nocturnas. Enseñanza de corsés y venta de métodos, San José 1480. v15

ASPIRANTES A TENEDOR DE LIBROS, empleados, cajeras, para aprender bien y rápido, obteniendo el correspondiente diploma; diríjanse al contador y balanceador público I. Heller, Rivadavia 3336. Enseñanza práctica individual, $ 10, máquina 5 $.

ACADEMIA COMERCIAL "MERCURIO", Rivadavia 2467, prepara en poco tiempo á tenedores de libros y da título del mismo á 10 $ mes. Director, C. Loyano, contador-calígrafo y balanceador público. Inscripción y matrícula gratis, reciben pupilos, cursos diurnos y nocturnos. v19

A PRECIO MODICO PREPARACION teórica y práctica de tenedores de libros en poco tiempo, estudios superiores comerciales, nacionales y normales, grados elementales de acuerdo á las escuelas comunes, curso especial para señoritas, clase diurna y nocturna, Humahuaca 3911. v19

ACADEMIA MERCANTIL GIANNETTI, fundada en 1894. La más antigua y prestigiosa de la República, para tenedores de libros, cajeros, etc. Clases día y noche. Contabilidad en general, correspondencia y máquina de escribir. Expido diploma y proporciono empleo á sus alumnos. Perú 359. v18

ACADEMIA BERLITZ, CALLAO 354. La única verdadera academia de idiomas. Lecciones individuales y á domicilio. Clases diurnas y nocturnas. Preparación rápida para exámenes y viajes. Lecciones de ensayo gratuitas. Director: E. Frey, sucesor de la sociedad The Elite Berlitz Schools.

AL INSTITUTO PORRERA. Renombrado establecimiento de enseñanza para señoras y señoritas, dirigido por M. Porrera de Reupa. Se admiten internas, medio internas y externas. Pidan programa, se manda gratis, Charcas 1145. v14m

ACADEMIA BERLITZ—LA UNICA verdadera academia de idiomas en Buenos Aires, autorizada por el profesor Berlitz, es la de Avenida de Mayo 847. Pídase la nueva tarifa y la conferencia: La verdadera academia Berlitz y sus imitaciones. Avenida de Mayo 847. v16

ASPIRANTES A LOS TITULOS DE CONtador y balanceador público, que quieran prepararse para rendir examen en poco tiempo, diríjanse á L. Caraballo, contador y balanceador público. Nótese que bajo mi dirección han cursado sus estudios con éxito 94 alumnos, entre contadores y balanceadores. Cevallos 537, programas gratis.

ACADEMIA CORTE Y CONFECCION "A LOS MOLDES PARISIENSES" 79—PERU—79

A 10 $ enseña corte parisién, otorgándose diploma de profesora de la acreditada casa A los Moldes Parisienses Mme. David, marca registrada por el sup. Gobierno Nacional.

APRENDAN HIPNOTISMO, CON EL profesor Juan Espinosa, autor de varios libros, cuenta con más de 14 años de práctica en consultorios médicos en Montevideo y Buenos Aires; lo que probará. Enseña hipnotismo, secretos para gozar de salud y ser afortunado, educando y desarrollando la voluntad. Vale más que un año de verdadero profesor que un año de estudios por libros, Rivadavia 2169, piso 2o. v15

ACADEMIA DE CORTE PARISIEN, sistema Mendía. Incorporada á la Central. Enseñanza de corte y confección de toda clase de prendas de señoras y niños, basado en el último y clarísimo procedimiento de transformación. Se inaugurará la academia el día 15 del mes en curso por su directora honoraria Sra. Nemesia Mendía de Echarte. Se cortan moldes, Tacuarí 959.

ACADEMIA DAVID, PERU 79, (INSTITUCION ARGENTINA) Recibe pupilos y externos, clases elementales, ingreso y todos los años del Nacional, Naval y Militar, Bachillerato, Normal, maestras provinciales, cursos comerciales, ingreso á Bancos, máquinas de escribir, taquigrafía, caligrafía, etc. Director-propietario, Isidro David, calígrafo nacional. Directora técnica: señorita Elvira M. López, profesora normal. Unico establecimiento más acreditado en Buenos Aires. Clases para señoritas. v15

ASPIRANTES A CONTADORES PUBLIcos en La Plata, con solamente la preparación de los colegios elementales hago optar dicho título en el mes de Agosto del corriente año. Hago saber que son éstos los últimos exámenes libres. Diploma tenedores de libros en 3 meses, garanto éxito de los exámenes con contrata, indemnizándome con los alumnos que no adquirieren dichos títulos. Hago constar que se han recibido bajo mi enseñanza 54 contadores públicos, no teniendo ningún reprobado; se dan clases por correspondencia. Profesor P. Baldasarre, contador público, Triunvirato esquina Canning, entrada Atacama 486.

AL INSTITUTO SUPERIOR DE ENSEñanza para señoras y señoritas, dirigido por Mme. Elisa de Pollak, diplomada en París y Viena.

Corte	$	10
Confección	"	5
Labores en general	"	10
Dibujo y pintura	"	10
Música y canto	"	10
Idiomas	"	10

La enseñanza en corte y confección de Mme. Pollak es reconocida por la más rápida y superior de todos los métodos conocidos hasta la fecha. Se dan clases especiales y se preparan señoras y señoritas para obtener el título de profesoras en 20 días. Se admiten internas y externas. Pidan prospectos gratis, Santa Fe 1583. v7m

ACADEMIA Militar y Naval. Organizada militarmente. Directores: Victorino Campos, ex vice-director y profesor de Navales y Militares de la antigua academia "Luis Pastor", y José Entilo, doctor en ciencias matemáticas y físicas. Preparación para el ingreso, y primer año á la Naval y Militar, sin años del Nacional. El profesorado lo constituyen un ex-jefe de la armada, oficiales del ejército y los profesores de la academia "Luis Pastor" hasta el fallecimiento del expresado señor. En los últimos exámenes ingresaron 89 alumnos, obteniendo primera beca, al Militar M. Echevarría y á la Naval G. Leporace. Se admiten pupilos y externos, Arenales 1174. v14

ACADEMIA ESPECIAL DE CORTE Y confección, casa de moldes, Cangallo 1224. Sistema patentado por el S. G. de la Nación, fundada en esta capital en el año 1897. (Quince años de éxito). Unica institución que por su método de enseñanza garantiza la preparación de profesores de corte para las escuelas profesionales. La enseñanza es completa, comprendiendo el dibujo del corte en las diversas transformaciones que exige la moda de toda clase de prendas para señoras, señoritas y niños, y su confección, por mes 10 $. Cursos especiales para el corte y confección de corsés y demás prendas higiénicas y ortopédicas en un mes. Esta academia es dirigida personalmente por la señora Modesta R. de Fuertes, profesora de reconocida competencia en este arte. Se otorga diploma. Pidan explicaciones y programa. Se envían gratis. v15

A 10 $ MENSUALES, EN LA ACADEmia Mercantil Pagano, única en la Capital incorporada para todos los cursos á la Escuela Superior de Comercio de la Nación, se dictan lecciones diarias, de teneduría de libros á oro y papel, contabilidad bancaria, judicial, administrativa, cálculos mercantiles, aritmética razonada, álgebra, inglés, francés, castellano, caligrafía, etc. Nótese que esta academia es la única que habilitada á expedir á sus alumnos títulos de contador público nacional. Clases diurnas y nocturnas. Prospectos y programas gratis. Se reciben pupilos. Director Salvador V. Pagano, contador público nacional y autor del "Tratado Teórico-Práctico de Contabilidad y Teneduría de Libros" más completo de los publicados hasta la fecha, Uruguay 228, U. T. 543, Libertad. v1m

AL INSTITUTO MANDRINI

PARA SEÑORAS Y SEÑORITAS

SANTA FE 1814

Corte, confección y práctica	$	15
Bordados, encajes, tejidos, etc.	"	10
Dibujo y pintura	"	10
Fotografía	"	10
Música	"	10
Idiomas	"	10
Contabilidad	"	10
Escritura á máquina	"	5
Taquigrafía y telegrafía	"	10
Enseñanza en general	"	10

Y toda enseñanza, tanto primaria, como superior, para lo cual se cuenta con profesoras diplomadas, seleccionadas entre las más ventajosamente conocidas. Se garantiza en tres meses la enseñanza de corte, para obtener título de profesora. Lecciones diarias. Se admiten internas, medio internas y externas. Pidan programas, se mandan gratis. Al corte Modelo sistema Mandrini, tratado teórico-práctico de toda clase de vestidos se vende en este instituto y en todas las librerías. v19

ACADEMIA "LUIS PASTOR"

NAVAL Y MILITAR

LOS ULTIMOS EXITOS

Director: Francisco S. Suárez de Deza, ingeniero civil y catedrático nacional de ciencias matemáticas y físicas, Azcuénaga 1054. Preparación sólida para ingreso á ingreso y primer año de la Escuela Naval y Colegio Nacional. Unica en la República que sólo prepara para ambas carreras en un curso y sin necesidad de tener aprobado ningún año del Colegio Nacional. El éxito indiscutible y siempre creciente de esta Academia, en los 32 años de su funcionamiento lo demuestra el estar formada la Escuela Naval y Colegio Militar, casi exclusivamente por alumnos de la misma. Resultados de la Academia en el concurso de ingreso á la Escuela Naval que acaba de realizarse en Febrero de 1913: los alumnos Mario A. Sarmiento y José M. Castro, aprobaron ingreso y primer año, habiendo obtenido el alumno Mario A. Sarmiento la clasificación de "sobresaliente", en todas las materias y recibido la felicitación oficial. De las 46 becas del concurso de la Escuela Naval, la Academia "Luis Pastor" ha alcanzado 30, por los alumnos siguientes:

Beca núm. 1: Héctor Navarro (sobresaliente en todas las materias).
Beca núm. 2: Athos Colonna.
Beca núm. 3: Arturo Terrones.
Beca núm. 5: Juan González.
Beca núm. 6: Pío T. Bildósola.
Beca núm. 7: Eloy L. Crespo.
Beca núm. 8: Luis J. Lessieux.

De las restantes becas fueron publicados los nombres en el mes de Marzo. La completa exactitud de estos datos se demuestra leyendo el decreto oficial del Ministerio de Marina, publicado el día 5 de Marzo de 1913, en LA PRENSA, y en todos los periódicos de Buenos Aires. Descontando de las 46 becas del concurso de la Escuela Naval, las 30 becas ganadas por la Academia "Luis Pastor", quedan 16 becas que han sido alcanzadas por las 19 academias y colegios de Buenos Aires y los 18 de provincia que preparan alumnos para la Escuela Naval. En los concursos de 1911 y 1912, ingresaron de esta Academia 132 alumnos al Colegio Militar, correspondiendo las 7 primeras becas de los exámenes de Diciembre de 1912 á los alumnos siguientes: Benjamín Rattenbach, Humberto Magallanes, Germán A. Peres, Julio Shaumann, Arturo Bertollo, Oswaldo Carrizo Ríos y Juan Martínez Pavedo. El alumno Juan R. Barnetche ingresó, ganando á la vez el primer año del C. Militar. Todos estos datos pueden comprobarse también en la dirección de la Escuela Naval ó Colegio Militar. Está abierta la inscripción de alumnos. Se admiten pupilos, medio pupilos y externos.

NOTA — Los antiguos profesores de la Academia "Luis Pastor" no dictan clases, desde hace muchos años en ninguna otra. v10

BACHILLERATO ABREVIADO, por términos ó años con todas las facilidades necesarias enseño; Corrientes 3843. v16

BOX, LO PRACTICO Y EFICAZ PARA la defensa, enseñanza rápida. 10 $ mes, Rivadavia 875. v17

CALIGRAFIA AMBOS SEXOS, ACADEmia David, Perú 79. v15

CURSO APICIONADA DE PIANO, SE tocan piezas en poco meses, R. L. Falcón 2155. v18

CORTE Y CONFECCION SISTEMA Bernardi, enseñanza gratis, Sociedad Instructiva, Moreno 1978. v9 junio

COLEGIO ALBERTONE, PUPILOS, gran quinta, Provincias Unidas 4914, Tranvía 36, Flores. v20a

COLEGIO Bmé. MITRE, GRANDES COmodidades para pupilos, Obligado 1529, Belgrano. v25

CORTE, CONFECCION Y LENCERIA enseña rápidamente profesora diplomada, Díaz Vélez 5675. v17a

CALIGRAFIA Y ORTOGRAFIA A 10 $ mes. Método especialísimo, Lima 757, 2o. piso. v16

COLEGIO ARGENTINO, DIRIGE SACERdote; pupilos $ 25, Margarita 890, Lanús. v20

CORRIENTES 3843, INSTITUTO SARmiento incorporado, ingreso al Nacional, con exámenes en el establecimiento y certificado oficial, años libres. v15

CALIGRAFIA, ORTOGRAFIA, 15 $ mes. ¿Quiere tener Vd. una letra clara y corrida? ¿Tiene Vd. faltas de ortografía? Vaya á Belgrano 1445. v16

COLEGIO JUANA DE ARCO DE VAROnes, Junín 1037, 1048, entre Charcas y Santa Fe, dirigido por ex profesor Colegio Lacordaire. Pupilos, medio y externos. Clases primarias y secundarias. v15a

COLEGIO NEGROTTO, INCORPORADO al Colegio Nacional, instalado en una de las más hermosas casas quintas de la capital federal, Santa Fe 5141, Palermo. Los señores padres de familia deben visitarlas. v22a

COLEGIO SARMIENTO—PUPILOS 40 $, pidan ver el álbum con las numerosas firmas de padres agradecidos por la educación que reciben sus hijos en este antiguo establecimiento, alumnado ingreso Nacional, industrial, años, etc., San Juan 1566. v18

CONSERVATORIO MENDELSSOHN 15 becas piano, violín, matrícula gratis, Santa Fe 3487. v16

COLEGIO RIVADAVIA, Rivadavia 3352 al 60. Enseñanza graduada, comercial. Ingresos y los años del Nacional y Comercial, ingreso al Naval y Militar. Edificio propio con amplias comodidades para pupilos, medio pupilos y externos. Pupilos desde 50 $.

COLEGIO JARDIN DE INFANTES PARA niños de 5 á 8 años, anexo al Instituto Mariano Moreno, pupilos 30 $, ensanche, gran parque, 3 casas juntas, Moreno, F. C. O.; datos, Avenida de Mayo 695, portero. v20

CULTURA DE LA VIDA Y LA SALUD. Energía vital, fuerzas físicas y mentales. Enseñanza privada, ambos sexos. Se garantiza éxito. Prof. M. de la Peña, director del Gabinete de Cultura Psicofísica, Moreno 1182, de 1 á 5. v19

COLEGIO Y ACADEMIA MITRE, MEJIco 2530. Anexo para internos, Méjico 2544. Enseñanza elemental, secundaria é ingresos, instrucción sólida y garantida, alimentación de primer orden, pupilos, medio y externos, honorarios más módicos que ninguno. v19

DIBUJO Y PINTURA EN GENERAL, por ambos sexos, por profesor diplomado de este gobierno, Perú 1185. v16

DIBUJO Y PINTURA A DOMICILIO. distinguida profesora, por carta. Doblas 651. v17a

ESCUELA DE BAILE, CANGALLO 1570, instituto serio. Director, Enrique Holst. v24

ESCUELA DE BAILE, CORRIENTES 2261, director, Mastrangelo, diplomado en París. v17

ESCUELA DE BAILE, CALLAO 186. Director: V. Darago, autor y profesor titulado. v15

ESCRITURA A MAQUINA EN CUALquier sistema, enseñanza completa, calle Salta 266. v20

EMPLEADOS Y OBREROS, LEER, ESCRIBIR y cuentas 10 $ por mes, Corrientes 3454. v16

EN DOS años PREPARO AL TITULO de prof. en solfeo, piano ó violín. Cursos especiales dictados por profesor práctico, Independencia 2789. v16

ESCUELA DE BAILE, enseño RAPIDO en un mes, 10 $; tres clases por semana, noche y día, Ayacucho 909, vals á la moda y tangos con corte elegantes. v13

ESTUDIOS RAPIDOS Y PRACTICOS DE teneduría de libros, partida doble á oro y papel, contabilidad comercial, industrial, bancaria, aritmética razonada y toda clase de cálculos mercantiles, caligrafía, reforma de letra, ortografía, práctica, correspondencia mercantil. Lecciones particulares en la academia y á domicilio 10 $ mensuales. Dirigirse por carta ó personalmente, Ayacucho 1267.

FRANCES — LECCIONES A DOMICILIO, Lanabit Corrientes 411 (diploma francés y argentino). v16

FRANCES $ 10 MES. Enseña RAPIDAmente Mr. Chabal, Viamonte 1462, departamento 11. v15

FRANCES, POR PROFESOR PARISIENse, lecciones á domicilio, método muy rápido y sencillo, pronunciación perfecta. Cerrito 1062.—Alberto. v22

FRANCES, CASTELLANO, METODO Berlitz y gramatical, lecciones á domicilio, por profesora diplomada. Por carta Sra. Profesora, Lima 391, piso 2o.

GUITARRA enseña D. SARABIA, Entre Ríos 651. v4m

GEOGRAFIA, HISTORIA, MORAL, castellano, profesor autorizado prepara para Nacional, particular ó colegios, por carta á L. C. C., Azara 112. v15

INGLES, enseño CONVERSACION EN 2 á 4 meses, 10 $ mes, Victoria 777. v7m

INGLES, FRANCES, TENEDURIA, A domicilio, 20 $, Independencia 1959.

INGLES, FRANCES, español, ITALIANO, lecciones á domicilio, Cangallo 1548. v17

INGLES PROFESORA DE LONDRES, conversación, lecciones, acento correcto, Viamonte 1462, dep. 20. v17

INGLES $ 10 MES, EXAMENES, ESPEcialista Mr Hopkins, Viamonte 1469, dpto. 11. v15

INGLES, enseña PROFESORA A DOMIcilio, método Berlitz y Ollendorff, E. Ordon, casa de Santa Felicitas, Pinzón 1280. v23

INGENIEROS MECANICOS, ELECTRIcistas, agrícolas, constructores, ayudantes, estudios rápidos por correspondencia, Ingeniero Genia, Solís 1082. v20

INSTITUTRIZ INGLESA DIPLOMADA se ofrece para la instrucción general superior y elemental, todos los grados sistema normal moderno, referencias, profesora Perú 142.

INSTITUTO HUMBERTO I, enseñanza primaria, ingresos, idiomas y de adorno, Salta 1064, para varones y Humberto I 1351, para niñas; espléndidas casas con jardín, material de primer orden, trato esmerado y muchas comodidades para pupilos; visítese, U. T. 1904, B. O.

INSTITUTO CARLOS Ma. DE ALVEAR, Belgrano 1445, incorporado al Colegio Nacional. Directores: P. Domínguez Rivarola y Ernesto Arié, instalado en un espléndido local. Enseñanza primaria, secundaria y comercial. Preparación sólida del bachillerato, rindiéndose dos años en uno, Colegio Militar y Escuela Naval. Estas carreras estúdianse en un curso y sin necesidad de tener aprobado ningún año del Nacional. Grandes comodidades para pupilos, medio pupilos y externos. Los padres soliciten prospectos. v16

LECCIONES PRACTICAS DE HERRERía de obras y dibujo, Jujuy 1936. v17

LECCIONES DE CORTE Y CONFECCION doy gratis las dos primeras semanas, San Carlos 3729, capital. v10m

LATIN POR PROFESOR AUTORIZADO, prepara para C. N, domicilio ó colegios, por carta L. C. C. Azara 112. v15

LECCIONES DE INGLES, ALEMAN O francés, doy á domicilio á personas argentinas, método rápido, ofertas á Arturo Rosenthal, Paraná 858, 4o. piso. v17

LAS señoras DARNOND, EXPOSITORAS de los Salones de París, avisan á sus alumnas que sus cursos y lecciones particulares de dibujo, pintura, miniatura y acuarela, cuero y metales repoussé y escultura sobre asta han reabierto, estudio, Juncal 731. v27ab

M. RODRIGUEZ, PROFESOR DE GUITArra, Billinghurst 146. v21

MAESTRA NORMAL, PARA enseñar A domicilio se ofrece, por carta ó personalmente, Charcas 3681. v15

PROFESORA DE PIANO Y VIOLIN DA lecciones, Venezuela 2576. v15

PROFESORA DIPLOMADA SE OFRECE, dirigirse por escrito, Entre Ríos. v15

PROFESORA DE PIANO DIPLOMADA en Madrid da lecciones, Pozos 126, 2o., derecha. v15

PROFESORA NORMAL PARA enseñar á domicilio, se ofrece, á A. A., Valle 45, plaza Italia. v15

PROFESORA SUPERIOR PIANO Y SOLfeo, presenta á exámenes, Carlos Calvo 2845. v2my

PROFESORA DE PIANO Y RAMOS elementales da lecciones, precio módico, Rivera 1651. v17

PROFESORA DE PIANO Y SOLFEO, curso elemental y superior, programa del conservatorio de Williams, Boedo 825. v17

PROFESORA DIPLOMADA, PIANO, solfeo y armonía, profesionales, aficionados 5 $, presenta á examen, Perú 1248. v18

PROFESORA LANDEN, DIPLOMADA en Berlín, da lecciones de alemán y francés en casa y á domicilio, Av. Vélez Sarsfield 271. v1my

PROFESOR DE PIANO, ESTUDIADO EN Europa, da lecciones á domicilio y en su casa, calle Larrea 1142, U. T. 3880 Juncal. v15

PROFESORA DA LECCIONES DE ALEmán, francés é inglés á domicilio y en casa método fácil y rápido, B. Mitre 641, 2o. piso. v30

PROFESORA SUPERIOR DE PIANO, solfeo y armonía, recibida y premiada en conservatorio nacional europeo, da lecciones á domicilio ó en su casa, presenta á exámenes, Salta 1814. v18

PIANO, acompañamiento, SOLFEO, POR madame Clouard, profesora de piano de la Academia Lucien Warmser de París. Cursos 10 $. Lecciones particulares, Perú 721, dep. A., U. T. 5587, Avenida. v32

PROFESORA FRANCESA normal se ofrece varias horas diarias, enseñanza alterna, español, grados y años superiores, francés gramatica "Alliance", conversación adultos 20 $, escribir Corrientes 1991. v15

PROFESOR DE MUSICA ITALIANO, piano, instrumentos cuerda y viento, armonía, se prepara y presenta á exámenes y curso preparatorio rápido para aficionados á domicilio, Méjico 1714. v15

PROFESOR DE PIANO Y SOLFEO ITAliano, diplomado en S. Cecilia de Roma, da lecciones á domicilio y en su casa diurnas y nocturnas. Curso rápido, perfecto, presenta á examen, Junín 20, dep. 6, piso 1o. v10

Señorita FRANCESA, DIPLOMADA, DA lecciones de francés á señoritas á domicilio, Carlos Pellegrini 724. v16

Señoritas: ESTA ABIERTA LA ACADEmia de declamación, canto y bailes de Osés y Cía., Solís 275, inscripción de 3 á 5. v16

Señorita PROFESORA DIPLOMADA EN corte y confección, se ofrece, dar lecciones á domicilio, por carta, Cachimayo 225, Caballito. v15

Señorita DE BUENA FAMILIA CON muy buenas recomendaciones se ofrece para dar clases á niños; de clases también de piano, dibujo, francés, italiano. Escribir Zapiola 2140, Belgrano á O. P. v15

TENEDORES DE LIBROS EN 4 MESES, preparación garantida por solo 10 $ al mes, W. Villafañe 1467, casi M. de Oca. v4m

PROFESIONALES PEDIDOS

AUXILIAR DE FARMACIA, JOVEN práctico, con buenos informes, se necesita, farmacia Equaquini, Corrientes 2891.

CLARINETISTA Y CONTRABAJISTA competentes, para puestos cerca de la capital, preciso, Hualfín 928, Caballito.

INSTRUCCION PUBLICA

DEPENDIENTE 2o. PRACTICO en farmacia, se precisa, A. Brown 801.

DEPENDIENTE DE FARMACIA BIEN práctico en el mostrador se necesita, S. S. R., poste restante, correo central.

FARMACEUTICO CON RESIDENCIA EN el Rosario, se precisa, ocurrir á la Droguería Central, San Luis 945, Rosario. v18

IDONEO FARMACIA RECOMENDADO necesito para La Plata, que conozca italiano, tratar Esmeralda 75, Bs. Aires, de 2 á 4, p. m.

IDONEO FARMACEUTICO QUE QUIERA hacer fortuna se necesita para venderle farmacia, muy poco capital, inmejorable ocasión, Talcahuano 365, piso 2o. v15

IDONEO EN FARMACIA DE LA PROvincia de Bs. Aires, que carezca de capital, para establecerse en pueblo conceptuado bueno, ó comprar farmacia ya establecida, le conviene escribir al señor Inquilino, calle 57 núm. 871, La Plata.

MAESTRA AUTORIZADA SE NECESIta, Thames 360.

MAESTRA PARA 1o. Y 2o. GRADO, DE 8 á 11 a. m., se necesita, Independencia 2282.

MAESTRO AUTORIZADO, INTERNO O externo, para dar clase de 8 a. m. á 4 p. m., necesito, sueldo 80 $, San Juan 1566.

NECESITO MAESTROS y señoritas autorizados ó con algún año Normal, ocurrir Cangallo 4421, desde las 2 p. m. v16

PROFESOR O PROFESORA DE PIANO, se necesita, Independencia 1432. v16

PROFESOR COMPETENTE INGLES Y francés, preciso, Carlos Calvo 1460. v17

PROFESORA DIPLOMADA PARA PINtura y dibujo, se necesita, Santa Fe 1682.

PROFESOR O MAESTRO NECESITO, que conozca contabilidad, Perú 79, persona honorable, inútil si no es competente.

PROFESOR INTERNO, COMPETENTE Y práctico, se necesita para una ciudad de la provincia de Santa Fe, dirigirse á L. Cachero, hotel Eslava, pieza 55, de 7 á 9 ó de 11 á 12 m.

REGENTE FARMACIA SIN TRABAJO se necesita, Rivadavia 9100, tratar en Cardoso 29. v17

Señorita VIOLONCELO, CONTRABAJO, flauta, para bar, preciso, Larrea 342.

SE NECESITA PROFESORA DE CORte 3 días por semana á domicilio, departamento O., Reconquista 745.

SE NECESITA UNA PROFESORA DE alemán, presentarse Academia Berlitz, Avenida de Mayo 847.

SE NECESITA PROFESORA DE BORdados y labores finos, á domicilio, tres días por semana, dep. O., Reconquista 745.

Señorita QUE SEPA INGLES SE PRECIsa para el campo para cuidado y enseñanza de niños de 4 á 6 años, tratar Santa Rosalía 880. v16

Señorita TAQUIGRAFA QUE DOMINE máquina Underwood, buena letra y ortografía, se necesita, estudio Dr. Deroud, Avenida de Mayo 861. v17

TAQUIGRAFO COMPETENTE SE NECEsita, dirigirse por carta solamente á Corresponsal, Méjico 1349.

VIOLONCELO señorita PRECISO, puesto fijo, Lavalle 1386, de 3 á 5.

VIOLINISTAS QUE DESEEN PRACTIcar en orquesta de ópera lírica, se precisan, dirigirse á Chile 1521. v17

PROFESIONALES OFRECIDOS

A 10 $ PLANOS PARA LA MUNICIPAlidad, firmas, trámites y presupuestos, Anchorena 364. v19

ARQUITECTURA, PLANOS, PROYECTOS, cálculos, trámites, etc., Suipacha 170, piso 2o. v15

A 10 $ PLANOS BIEN CONFECCIONAdos, copias de toda clase, tramitaciones para la Municipalidad, refecciones de casas en general, Rivadavia 863, todo el día. v13

AYUDANTE CONSTRUCTOR ITALIANO, práctico en trabajos de construcciones de casas, cemento armado y ferrocarriles, se ofrece para la capital ó para el interior, con pocas pretensiones, dirigir cartas á P. F., Perú 663. v15

AUXILIAR TENEDOR DE LIBROS SE ofrece sabiendo escribir á máquina con buenos certificados y fianza, L. F., Viamonte 1076. v15

CONTADOR ITALIANO, DIPLOMADO, certificados, garantía, desea ocuparse, capital ó campaña; Rafaldi, A. Brown 1343. v17

CORRESPONSAL, TENEDOR DE LIbros, ofrece sus servicios, buen dactilógrafo, idiomas francés é inglés y óptimos certificados, Almagro 1251, M. N. v17

CONTADOR DIPLOMADO Y MUY PRACtico, joven serio, ofrece sus servicios profesionales como tenedor de libros fijo ó por horas. Arregla libros ó contabilidades atrasadas ó mal llevadas. Practica balances, pericias, compulsas, liquidaciones, arreglos de acreedores, etc. Honorarios reducidos, A. Minutti, Sáenz Peña 464, U. T. 89 (Libertad). v16

DEPENDIENTE DE DROGUERIA, JOven italiano se ofrece sin pretensiones, por carta J. M., Córdoba 1277. v15

DIBUJANTE, ARQUITECTURA, MECAnica y topografía, se ofrece, Méjico 1123. v16

DEPENDIENTE DE FARMACIA SERIO, muy práctico se ofrece, farmacia C. Calvo y Rioja. v17

DEPENDIENTE SEGUNDO DE farmacia, italiano, se ofrece para la campaña, ocurrir Chacabuco 19, La Galénica. v16

DEPENDIENTE DE FARMACIA se ofrece para la ciudad ó campo, por carta á Rafael Jiura, General Belgrano F. C. Sud. v16

DIBUJANTE PROYECTISTA, ESPECIAlista dibujo, patentes invención, arquitectura, fachadas, marcas fábrica, copias, Ayacucho 190. v16

DIBUJANTE español COMPETENTE en construcciones y máquinas se ofrece para trabajar en su casa; por carta Liniers 141. v15

DEPENDIENTE DE FARMACIA MUY práctico en laboratorio y mostrador, se ofrece para trabajo por horas, por carta á J. C., Chenaut 1250, dep. 4. v17

DEPENDIENTE DE FARMACIA MUY práctico en laboratorio, se ofrece teniendo título de contador, ocurrir Instituto Santario Internacional, Viamonte 1135. v15

EMPLEADO JOVEN Y SERIO, CONOciendo perfectamente el francés y castellano, teneduría de libros y máquina de escribir, inmejorables referencias, sin pretensiones, se ofrece, para casa de comercio, seria, dirigirse ó escribir á Patinot, Laprida 911. v17

FARMACEUTICO SE OFRECE PARA el interior, Belgrano 1233. v16

FARMACEUTICO CON TRABAJO PERsonal, para el campo ó ciudad, se ofrece, diríjase droguería Cadet, Corrientes 1856 por carta ó personalmente. v17

FARMACEUTICO ALEMAN REVALIDAdo y con las mejores recomendaciones, representables, 1 1/2 años de práctica en Bs. Aires, busca empleo por medio día, Ahrens, Callao 361. v16

INGENIERO MECANICO ELECTRICISTA hidráulico, joven, con práctica comercial, 6 años en Europa, 2 1/2 en el país, se ofrece para industria, taller, oficina técnica, ciudad ó provincia, Bossan, Bolívar 347, Bs. Aires.

JOVEN APRENDIZ PARA FARMACIA ó droguería, se ofrece, Cevallos 231, José Alva. v16

JOVEN BUEN DACTILOGRAFO, corresponsal, se ofrece, A. Sierra, Constitución 1549. v17

JOVEN SE OFRECE CON CERTIFICADO de cuatro años de cajero, para ayudante de tenedor de libros ó cosa análoga, por carta á A. L., Pasaje San Carlos 65. v15

JOVEN INSTRUIDO SE OFRECE PARA dar lecciones de 1a. y 2a. enseñanza y de música, para niños de familia ó en colegio, en la capital ó en la campaña, personalmente ó por carta, Defensa 512. v17

JOVEN CON DIPLOMA EN AGRONOMIA y con mucha práctica en el ramo, se ofrece para establecimiento de campo, buenas referencias y garantía, por carta á A. D., Martín Rodríguez 531, Boca. v17

JOVEN español 24 años EDAD, BIEN parecido, desearía colocarse como administrador, tenedor de libros ó cargo análogo para ciudad ó campaña, tiene garantía de 2000 $, por carta J. P., C. Pellegrini 141. v16

JOVEN SERIO, ITALIANO, DE 28 años de edad, posee diploma de tenedor de libros, óptimas referencias y título nobiliario, desea obtener empleo en cualquier trabajo honorable, contador, corresponsal, empleado de escritorio en casa seria, [illegible], mayordomo, apuntador en una estancia ó como secretario particular, conoce además algo de agricultura é industria, escribir á J. P. L., Libertad 36. v16

MASAGISTA DIPLOMADO SE OFRECE Andes 551. v15

MUSICO CLARINETE SE OFRECE para banda ú orquesta, López, Chile 1611. v16

MAESTRO SE OFRECE, INTERNO O externo, para casa particular ó colegio, 1o., 2o. y 3er. grado, con cartas y pruebas á satisfacción, diez años de práctica también aceptaría escritorio, tratar Alsina 1815, pieza 1. v18

PARTERA MASAJISTA, señora SOLA, recibe pensionistas, Charcas 1916. v16

PARTERA, señora SOLA, PRECIO MOdico, Méjico 1458, no hay chapas. v20

PIANISTA COMPETENTE OFRECESE, Chacabuco 1046. v16

PARTERA M. ONDARCUHU, PENSIOnistas; no hay chapa, Sarmiento 3568. v16

PIANISTA COMPETENTE Y FORMAL se ofrece para biógrafo, Méjico 1714.

PARTERA ESPECIALISTA, MARTINI, señora sola, pensionistas mayor reserva, Deán Funes 694. v16

PARTERA ESPECIALISTA, señora SOla, recibe pensionistas, casa-quinta, Serrano 1947, Palermo. v15

PARTERA CAPURRO, PROFESORA, recibe pensionistas, sin chapas, Chacabuco 1224. v24

PROFESIONALES OFRECIDOS

PARTERA señora SOLA SERIA RESERvada recibe pensionistas precio módico, no hay chapas, Castelli 279. v18

PIANISTA PRACTICO SE OFRECE PAra bar ó biógrafo, sale al campo, Billinghurst 20. v17

PARTERA ESPECIALISTA, RECIBE pensionistas á precios módicos, Moreno 2204, no hay chapas. v15

PARTERA E. LEONARDI, DIPLOMADA en Turín y Bs. Aires. Consultorio Sarmiento 2236. v16

PARTERA CANALE, RECIBE PENSIOnistas, U. T. 1074, Libertad; Independencia 2028. v7m

PARTERA MASAJISTA, FRANCESA, EX jefa de maternidad, sin chapas, Córdoba 1377. v19

PARTERA DELIA RAGIONE, RECIBE pensionistas precio módico, no hay chapas. Consultas de 2 á 4 p. m., Corrientes 1152. v16

PIANISTA PARA BAILES y soirées CON moderno y excelente repertorio ofrécese, aceptaría tocar piano solo en biógrafo serio, escribir Pianista, calle Tandil 2682, Flores. v20

PERSONA SERIA, TENEDOR DE libros experto, hablando idiomas, con óptimas referencias y garantías, desea obtener empleo de contador ó corresponsal en casa seria, estancia ó industria ó como secretario particular, sin grandes pretensiones, escribir á L. G. Casilla Correo 1865. v15

REGENTE DE FARMACIA SE OFRECE, Charcas 2424. v15

SE OFRECE PROFESORA DE PIANO, para biógrafo, hotel, etc.; razón, Rivadavia 1171. v17

Señorita DE BUENA PRESENCIA SE ofrece de manicura, sabe perfectamente su obligación y ha estado en las mejores casas de belleza de Turín, por carta N. N., Moreno 1971. v15

Señorita CON CERTIFICADOS SE ofrece como gobernanta de casa ó de niños y enseña las primeras lecciones, entiende de costura, sin pretensiones, va al campo, por carta únicamente, á A. N., Seguí 2351. v15

TRADUCTOR PUBLICO NACIONAL, F. W. S. Tucker, 478 B. Mitre. v23ab

TENEDOR DE LIBROS POR HORAS, lleva contabilidades, precios módicos, G. Izaguirre, Esperanza 742, Flores. v15

TENEDOR DE LIBROS, CONTADOR público ofrécese para B. Blanca, señor Lapiz, Maipú 450, Bs. Aires. v30

TENEDOR DE LIBROS PRACTICO, SE ofrece por unas horas diarias, por carta R. D. 490 Poste Restante. v16

TENEDOR DE LIBROS, desde 30 $ mensuales se hace cargo de contabilidades, Echeverry, Victoria 3290. v15

TENEDOR DE LIBROS COMPETENTE, lleva contabilidad y arregla libros atrasados á precio reducido, A. E., Tucumán 684. v15

TENEDOR DE LIBROS COMPETENTE, recién salido de la academia, se ofrece para auxiliar ó llevar los libros, M. López, Paraná 762.

TENEDOR DE LIBROS PRACTICO EN corralón y materiales de construcción se ofrece, aceptaría empleo por la tarde, buenas referencias, á L. M., Azcuénaga 935.

TENEDOR DE LIBROS JOVEN COMPEtente, práctico en correspondencia castellana, francesa é italiana desea ocuparse en casa mayorista, buenas referencias y dispone de garantías. Escribir á U. G., C. Pellegrini 113. v16

TENEDOR DE LIBROS CONTADOR público, arregla libros atrasados y mal llevados, tramita concordatos y moratorias particulares y lleva contabilidades por horas, honorarios reducidos; por carta á Z. Z., Corrientes 2006. v15

VIOLIN PARA ORQUESTA SE OFRECE Montes de Oca 2078, Dto 11. v16

VIOLONCELISTA MUY COMPETENTE, se ofrece, Montes de Oca 2078, dep. 11.

VIOLIN 2o SE OFRECE, CIUDAD O pueblo cercano, contestar por carta, Agüero 271. v15

OFICIOS DIVERSOS PEDIDOS

APRENDICES ADELANTADOS GRABAdores se necesitan, B. Mitre 1119. v16

APRENDIZ MECANICO ELECTRICISTA se necesita, Lima 441.

APRENDIZA MODISTA DE VESTIDOS se necesita, Victoria 1022, 1er. piso.

APRENDICES SOMBREREROS SE NEcesitan, Defensa 517. v17

APARADORES BUENOS OFICIALES SE necesitan, Bogotá 151.

APRENDIZAS FLORISTA SE NECESItan, B. Mitre 1064.

APRENDIZA PLANCHADORA adelantada se necesita, Tucumán 1560.

APRENDIZ ESTUCHERO SE NECESIta, Corrientes 882.

APRENDIZ CARPINTERO O MUEBLEro se necesita, R. Peña 734.

AYUDANTE DE ESCRITORIO SE NEcesita, Santa Fe 3302.

APARADOR MEDIO OFICIAL DE FINO se necesita, Mansilla 764.

APRENDIZA CHALEQUERA CON CAsa, comida y sueldo, Maipú 134.

APARADOR MAQUINISTA PRECISO, calle Santiago del Estero 1519. v16

APRENDIZA Y ADELANTADA DE trajes de niños, se precisa, Sarandí 1371.

APARADOR DE HOMBRE, FINO, NEcesítase para adentro, Pinzón 1161.

APRENDIZAS Y MEDIO OFICIALAS corseteras, se precisan, B. Mitre 1767.

AYUDANTE CORTADOR CAMISERO O lencero, se necesita, Sarmiento 524.

APRENDIZA PLANCHADORA SE PREcisa Independencia 455, dep. 5. v16

APRENDIZAS ADELANTADAS DE vestidos se necesitan, Arenales 1072. v17

APRENDIZA DE VESTIDOS, CON sueldo, se necesita, Lima 1159, 1er. piso izquierda.

APRENDIZ ADELANTADO ZAPATERO clavador de suela pago bien, B. de Irigoyen 1422, pieza 18, altos. v16

APARADORES MAQUINISTAS Y MEdio oficiales buenos de fino se precisan, Pavón 2586. v16

APARADORAS DE HOMBRE DE BOXcalf, se necesita, Independencia 1330, fábrica.

APRENDIZAS ADELANTADAS Y MEdio preparadoras de sombreros se necesitan, Rivadavia 3859. v15

APARADORES PREPARADORES, MAquinistas oficiales y medio oficiales, se necesitan, Belgrano 2681. v16

APARADORA SE NECESITA medio oficiala y aprendiza adelantada, Maza número 1418. v16

APARADORES PARA CALZADO DE hombre, fino, se necesitan, traer muestras á Cangallo 736.

APRENDIZAS PARA CHALECOS FInos varias se precisan, Estados Unidos 1886. v15

APRENDIZAS MODISTAS DE SOMBREros se necesitan con sueldo, Santa Fe 854. v15

APARADORES DE BOTAS SE PRECIsan maquinista y preparador, Boedo 1800, almacén. v16

APARADORES preparadores BUENOS oficiales y medio oficiales maquinistas se precisan, Velazco 589. v16

APARADORAS UNA MAQUINISTA, oficialas, medio y aprendiza, preciso, Lucas 1422. v16

APARADORAS Y APARADORES OFIciales maquinistas se precisan, Mármol 760. v15

APARADORES OFICIALES, MEDIO oficiales y aprendices preparadores y maquinistas se precisan, págase bien, Soler 3644, antes 434. v16

APARADORAS OFICIALAS, MEDIO oficialas y aprendizas adelantadas se precisan para trabajar en la fábrica, Humberto 2012. v15

ASPIRANTES A CHAUFFEURS—ACAdemia Delage, escuela técnica mecánica para chauffeurs. Enseñanza completa. Precio sin competencia. Cangallo 1661. v15

ASPIRANTES A CHAUFFEURS: HEMOS abierto una academia modelo en Floresta, nuestra enseñanza está garantida por una fuerte casa de comercio, manejo todos los días, tratar Carlos Pellegrini 800 ó Seguróla 44, de 7 á 11. v16

ASPIRANTES A CHAUFFEURS

Desde primero de año hasta la fecha, hemos preparado 226 chauffeurs. Todos tienen trabajo. La tercera parte del interior de la República.

La "Escuela para Chauffeurs" es dirigida por el ingeniero Luis de Lemoine, ingeniero de la Dirección de Patentes de la Nación.

Esta es la única escuela subvencionada.

Tiene garage y taller anexos.

Curso teórico diario. Manejo en pleno tráfico. Asamblaje y desarmaje en el garage. Seis automóviles.

Informes á Lemoine y Oszoald, Bulnes 2053 al 2056, ó por teléfono U. T. 1670, Palermo. v13

BATERAS Y POLLERISTAS BUENAS oficialas se precisan, Cevallos 1680. v16

BORDADORAS EN ORO OFICIALAS Y aprendizas, se precisan, B. Mitre 1630. v16

BUENAS OFICIALAS Y MEDIO OFICIAlas bateras y polleristas se necesitan, Viamonte 645.

CINCELADOR MEDIO OFICIAL SE NEcesita, Carlos Calvo 1846.

CICLISTA JOVEN CON BICICLETA propia, se precisa, Av. de Mayo 1300.

COSTURERAS de PANTALONES y chalecos se necesitan, Cevallos 1766. v16

CORTADOR DE SUELAS SE PRECISA, práctico, Moreno 723.

CORTADORES DE CALZADO SE NECEsitan, Rivadavia 4830.

CORTADORES DE CALZADO FINO precísanse, Belgrano 1781. v16

COSTURERA DE CORTINAS SE NECEsita, Ombú 628.

CORREDORES SE NECESITAN, Añasco 1292, Caballito. v16

CARRERO SE NECESITA, CONSTITUción 1399.

CHALEQUERA DE MEDIDA, CON muestra, necesito, Esmeralda 247, altos.

CORTADORES, ZAPATEROS SE NECEsitan, Uruguay 158.

OFICIOS DIVERSOS PEDIDOS

CORREDORES SE NECESITAN PARA un artículo de fácil venta Brasil 2028.

CADETE, MUCHACHO BIEN PARECIdo para atender un salón de arte, acompañado por los padres, Corrientes 655.

COLOCADOR Y RASQUETEADOR DE pisos parquets, se necesitan, Venezuela 2073.

COCHEROS PARA EL RETIRO, PARA coche con llanta de goma, preciso varios, Azcuénaga 913. v16

CADETE PARA MERCERIA, PRACTICO y recomendado se necesita, Carlos Pellegrini 496.

CAMISERAS DE MEDIDA, CON muestra, que hagan composturas, preciso, Rey, C. Pellegrini 70.

COSTURERAS PARA TAPADOS, CON muestra, precísanse, Humberto I 1490, fábrica. v16

CHAUFFEUR ITALIANO, PARA TAXImetro, se precisa, se prefiere casado, Cangallo 1671, garage, de 8 á 9 a. m.

CORTADOR A MAQUINA SE NECESITA, práctico, Sarmiento 534. v15

COSTURERA QUE SEPA OJALAR A máquina, con comida, Moreno 2616.

COLCHONERO MEDIO OFICIAL NECEsito, que sepa algo de mueblería, Rioja 2064. v15

CORREDOR BIEN RELACIONADO Y activo, necesito para droguería á sueldo y comisión, Bustamante 1648. v15

CARPINTERO FORMAL DE CARROS se precisa, casa Baudracco, Ramos Mejía F. C. O. v16

CHAUFFEURS, enseñanza COMPLETA, 50 $ y coche para examen, Cochabamba 2073.

CORREDORES SE PRECISAN; MUY prácticos para almanaques, buenas condiciones, Reconquista 741, de 8 á 10 a. m. v16

COSTURERAS PARA BATONES, BLUsas y buenas polleristas se necesitan, Gurruchaga 2181, entre Paraguay y Guatemala, Palermo.

CHAUFFEUR APRENDIZ, DESEARIA enseñarle manejo y práctica, á uno ó dos, particularmente, ocurrir á Martina, Suárez 828, Boca.

CORREDORES A SUELDO Y COMISION, se precisan, sociedad Protección Empleados, Rivadavia 1255, escritorio 212 y 213, de 9 á 11 a. m.

CHAUFFEURS, LECCIONES TEORICO prácticas y manejo de automóvil, por 50 $, facilitando coche para examen, Solís 580. v19

CHAUFFEURS SE NECESITAN 25, SE les enseña teoría y manejar en 15 días, se garante libreta, Filiberto 49, media cuadra de Entre Ríos 1600. v30

CAMISERAS VISTERAS ARMADORAS y aprendizas mayores de 14 años se necesitan para trabajar adentro en los talleres Gath y Chaves Venezuela 2363. v22

CORREDORES PARA LA VENTA DE terrenos á plazos facilísimos, á comisión ó 300 $ al mes, se necesitan, pasar personalmente por Callao 141, de 10 á 12 m., Sannis. v19

CHAUFFEURS APRENDICES NECESItamos 20, en la Academia Eureka, la única que garanta la libreta. Enseñanza práctica, mecánica y coche á disposición de los alumnos, Venezuela 3279, garage. v17

CORREDORES, VIAJANTES Y AGENtes, se necesitan para la venta á almacenes y ferreterías de un nuevo producto de gran porvenir, ofrecerse con referencias, á casilla correo 50. v15

CORREDOR FORMAL, BIEN RELACIOnado en plaza, para proporcionar trabajos de construcción precísase, pagando muy buena comisión. Por carta únicamente, á M. P., Sarandí 1371. v15

CORREDORES, NECESITA VARIOS EL café Paulista, para la venta á particulares, inútil presentarse no siendo competentes, muy buenas condiciones, Salta 459, de 3 á 5 p. m., señor Gotuzo. v15

CHAUFFEURS: SE PRECISAN 10, ENseñanza primer orden pueden pasar por garage para convencerse de la verdad, garantimos libreta por nuestra enseñanza, Posadas 1538. v19

CHAUFFEURS ASPIRANTES, ACADEmia desde 1909, con grandes elementos para enseñanza práctica, mecánica gratis, teoría gratis, auto para examen gratis, Salguero 2080. v19

CHAUFFEURS APRENDICES SE NECEsitan 30 en la academia La Fiat, atendida por técnico mecánico, diplomado, enseñanza teórica y práctica, mecánica, gratis en esta academia, Venezuela 2431. v20

CHAUFFEURS ASPIRANTES SE LES avisa que la academia Buenos Aires de la calle San Juan 2708 se ha trasladado á Liniers 1653, donde podrán obtener la libreta sin ningún desembolso á pagar después del examen como prueba de garantía, con coches nuevos y profesores diplomados, Director C. Pace. v19

CORREDORES RELACIONADOS CON familias preciso en la capital y pueblos de importancia de esta provincia para la venta de pieles para señoras, garantizo excelentes condiciones, inútil ocurrir sin buenas referencias, dirigirse casilla correo 883. v15

CORREDORES CON SUELDO DE 100 $ y comisión, se necesitan para una importante sociedad anónima, deben suscribirse con 100 $ en efectivo de acciones. Se ruega no presentarse sin este requisito, informes Victoria 985, de 1 á 7. Valentín Santa María. v15

CHAUFFEURS APRENDICES SE PREcisan en la Academia Italo Argentina, enseñanza teórica y práctica, mecánica y manejo, atendida por el chauffeur mecánico Juan Civale. Clases diurnas y nocturnas. Se dan lecciones de mecánica á chauffeurs y particulares, á cargo de profesionales, dirigirse al taller mecánico Liniers 438. v19

CHAUFFEURS APRENDICES SE NECEsitan en la Academia Buenos Aires, escuela superior de chauffeurs, Q. Bocayuva 139. Enseñanza teórica y práctica, mecánica sobre el motor, manejo todos los días. El taller mecánico que esta academia abre en la calle Carlos Calvo 4138, es para que sus alumnos tengan una enseñanza práctica y fácil.

CHAUFFEURS APRENDICES, CURSOS completos para obtener la libreta municipal de chauffeur manejo y teoría especial todos los días, sistema garantido. Precios módicos, coche para examen, Academia Alemana, de Enrique Hirschhook, ex jefe talleres de la Compañía General de Automóviles, Güemes 4418, plaza Italia. v17

CHAUFFEURS: PREPARACION EN 10 días, sistema especial de enseñanza teórico-práctica, en la escuela Ste. diurna y nocturna, más de 1.000 alumnos en 8 años, José Venlato, ex director y maestro de la más acreditada escuela de Turín, con dos diplomas del gobierno italiano y muchos certificados. Lecciones de manejo con Fiat moderno, curso indispensable para dueños de automóviles con clase reservada. Se habla español, francés é italiano, Cabello esquina Acevedo, U. T. 1606, Palermo. v14may.

CHAUFFEURS ASPIRANTES

Motoristas, cocheros, guardas, mucamos y obreros en general, se les avisa que una gran compañía de taxis, necesita 1.000 chauffeurs aprendices, y la escuela superior y taller mecánico "Novisa" los prepara en 15 días, garantiéndoles el aprendizaje, y el empleo una vez obtenido el registro, se les dará lecciones de teoría y práctica mecánica gratuita en nuestros talleres á todos los que se inscriban antes de fin de mes, y las lecciones de manejo se dan en nuestra espaciosa pista, tanto de día como de noche, la cual ha sido adquirida con tal objeto y con siete automóviles de distintas marcas, propiedad de la escuela, ocurrir hoy mismo á la calle Méjico 3315. Clases diurnas y nocturnas. v18

DEPENDIENTE PRACTICO PARA BAzar se necesita, Santa Fe 1383.

DEPENDIENTE PRACTICO PARA ALmacén, se necesita, Brasil 2600.

DEPENDIENTE DE ALMACEN NECEsito, Santa Fe 3302.

DEPENDIENTE DE ALMACEN PRECIso, muy práctico, buena referencia, Viamonte 1702.

DEPENDIENTE DE ALMACEN, QUE entienda algo de cocina, se necesita, Corrientes 1996.

DEPENDIENTE DE ALMACEN SE precisa, con certificado, Avellaneda 5001, esq. Argerich, Floresta.

DEPENDIENTE MUY PRACTICO necesita la Cooperativa Artística Lda., Corrientes 659.

DEPENDIENTE DE PANADERIA SE precisa, con buenas recomendaciones, Tahuala 3151.

DEPENDIENTE MEDIO PRACTICO DE tienda y ropería, se precisa, Río Janeiro 1399.

DEPENDIENTE PRACTICO EN COMEStibles y bebidas con buenas recomendaciones, necesito, C. Calvo 2199.

DEPENDIENTE O MUCHACHO PRACtico para bazar, preciso, Rivadavia 5768, Flores. v15

DEPENDIENTE DE ALMACEN PRACtico, otro que sepa alemán ó inglés bien recomendados, precísanse, Maipú 55. v17

DEPENDIENTE VENDEDOR MUY práctico en confecciones para hombres y niños, se precisa con buenas recomendaciones, Al Palacio de Cristal, Victoria 704.

ELECTRICISTA INSTALADOR se necesita, Avenida de Mayo 1395.

ENCUADERNADORES DORADORES Y cosedores á mano se precisan, Rivadavia 1312.

ENCUADERNADORES MEDIO OFICIAles, rústica, se necesitan, Reconquista 274.

EMPLEADOS Y DEPENDIENTES DE comercio, colóquense por La Internacional, Maipú 556.

ELECTRICISTAS OFICIALES SE NECEsitan 12 para colocar alambres y lámparas de 8 á 10 y de 12 á 2, Tacuarí 960. v16

ESTUCHEROS SE PRECISAN PARA madera y el forrado para estuches de bazar, oficiales, medio oficiales y aprendices adelantados, buen sueldo, Montevideo 235.

EMPLEADOS DE AMBOS SEXOS QUE tengan horas desocupadas y quieran emplearse para trabajo fácil en su casa, pudiendo ganar hasta 1 $ por hora necesita El Instructor de Artes Modernas, Cangallo 2444. v19

SERVICIO DOMESTICO PEDIDO

COCINERA ITALIANA SE NECESITA calle Bustamante 691, tratar de 8 á 12 m.

COCINERA Y MUCAMA SE PRECISAN, ocurrir Venezuela 1342, de 9 1|2 á 12 m.

COCINERA Y OTROS QUEHACERES, con cama, se necesita para el campo, cerca. Pueyrredón 751, de 8 á 12 m.

COCINERA PRACTICA, ARGENTINA O italiana, 55 $. precísase. Victoria 679, 3o., derecha.

COCINERA CON CAMA SE NECESITA, recomendada, tratar de 9 en adelante, Santa Fe 3075.

COCINERA FORMAL SE NECESITA, inútil presentarse sin recomendaciones, Montes de Oca 1648.

COCINERA DE PROFESION SE NECEsita para corta familia, sin cama, B. Mitre 1786; tratar después de las 10 a. m.

COCINERA QUE SEPA COCINAR BIEN y para otros quehaceres, se precisa, con buenas recomendaciones, Solís 1848.

COCINERA CON RECOMENDACION, para matrimonio se necesita, Santiago del Estero 1586.

COCINERA PARA COCINA SENCILLA y otros quehaceres se necesita, buen sueldo, Tacuarí 1595.

COCINERA BUENA, SE PRECISA PARA matrimonio solo, en campo cercano, Rincón 1326.

COCINERA FORMAL, COCINA SENCIlla hasta las 9 a. m., se necesita, Montevideo 137.

COCINERA SE NECESITA, BELGRANO 2963, sueldo 60 $, se prefiere argentina.

COCINERA SENCILLA SE PRECISA, Rivadavia 2457, tratar de 10 a. m. á 4 p. m.

COCINERA COMPETENTE, CON CAMA y recomendaciones se necesita, sueldo 60 $, Victoria 3152.

COCINERA QUE SEPA BIEN SU OFIcio, bien recomendada se necesita, Caseros 271, tratar de 2 á 4 p. m.

COCINERA BUENA, SIN CAMA, PREcísase para cuatro personas, buen sueldo, Juncal 1218.

COCINERA PRACTICA SE NECESITA, corta familia inglesa, en Belgrano, Sucre 2365. v17

COCINERA QUE SEPA SU OFICIO Y sirvienta general, con recomendaciones, se necesita, Venezuela 2142.

COCINERA Y OTROS QUEHACERES se necesita, buen sueldo, Terrada 566, en Flores. v16

COCINERA QUE LAVE Y PLANCHE ropa sencilla, se necesita, Sud América 664, Flores. v17

CHICA DE 12 años RECOMENDADA, SE necesita para pequeña ayuda, Santa Fe 2622. v17

COCINERA PARA CORTA FAMILIA SE precisa con buenas recomendaciones, Anchorena 1394. v16

COCINERA DEL PAIS, RECOMENDADA se necesita con cama en casa de corta familia, Santiago del Estero 1162. v15

COCINERA PARA CASA DE PENSION, se necesita sin cama, con buen sueldo, tratar Pueyrredón 2277. v20

COCINERA JOVEN PARA CORTA FAmilia se necesita, personalmente, Sarmiento 517, 1er. piso derecha, de 1 á 5. v16

COCINERA ITALIANA SE NECESITA para matrimonio solo, hay mucama. Inútil presentarse sin buenas recomendaciones, Saavedra 155. v16

COCINERA CON CAMA, QUE TENGA buenas recomendaciones y que sepa hacer postres, buen sueldo, se necesita, tratar Las Heras 2492. v17

COCINERA BUENA QUE SEPA SU oficio se necesita, que tenga buenas recomendaciones y con cama, Esmeralda 1060. v17

COCINERA PARA COCINA SENCILLA con cama, sueldo 50 $, necesito; tratar de 10 á 12, Federico Lacroze 2645, Belgrano. v17

COCINERA ITALIANA CON CAMA SE precisa para corta familia extranjera, es inútil presentarse sin buenas recomendaciones y sin conocer bien su oficio. Belgrano, Pampa 2226, de 10 á 12, se paga el tranvía. v17

HOMBRE ANCIANO, PARA MUCAMO y cocina necesito, Tucumán 539. v15

JOVEN PARA LIMPIEZA CON RECOmendación se necesita, Esmeralda 226.

JOVEN SE PRECISA PARA MANDADOS y otros quehaceres, presentarse con certificados de 8 á 10, Reconquista 375.

LAVANDERA SE NECESITA POR UN día por semana, Cangallo 1601.

LAVANDERA SE PRECISA PARA LAvar en casa, Perú 571, sueldo 45 $.

LAVANDERA SE PRECISA, SAN MARtín 478.

LAVANDERA SE PRECISA PARA lavar en su casa, Lavalle 1339.

LAVANDERA Y PLANCHADORA POR día se necesita, Victoria 1914.

LAVANDERA SE PRECISA POR DIA, Andes 226.

LAVANDERA QUE PLANCHE BIEN, con buen informe, 4 días por semana, precisa, San José 484, de 10 á 12.

LAVANDERA PLANCHADORA DE ROpa lisa, con ó sin cama, se necesita, Juncal 1008, sueldo 60 $.

LAVANDERA FORMAL PARA LAVAR y otros quehaceres, se precisa, sueldo 40 $ (con cama), Moreno 951, 2o. piso. v15

LAVANDERA PLANCHADORA Y AYUdar en los demás quehaceres, con cama y que tenga donde pedir informes, se precisa, Independencia 865. v15

LAVANDERA FORMAL SE NECESITA, que sepa lavar y planchar ropa lisa. Inútil presentarse sin saber bien su obligación, Venezuela 694.

LAVANDERA Y PLANCHADORA QUE sepa bien planchar camisas de hombre, etc., Precisa, con cama, de 9 á 1, Charcas 1368.

LAVANDERA DE PROFESION SE NECEsita para Bahía Blanca. Trabajo todo el año. Sueldo mensual, cama y comida. Los interesados ocurrir Bulnes 816. No se presente si no sabe bien el oficio. v15

MUCHACHA SE NECESITA SUELDO DE 12 A 20 $. C. Calvo 878.

MUCHACHA PARA TODO TRABAJO SE necesita, sueldo 40 $. San Juan 2376.

MUCAMA GENERAL SE NECESITA para corta familia, Belgrano 1940.

MUCHACHA PARA TODO TRABAJO, se necesita, Moreno 889.

MUCHACHO PARA MANDADOS, DE 12 á 14 años se necesita, Belgrano 1386.

MUCHACHA FRANCESA DE 12 A 14 años se necesita, Santa Fe 1652.

MATRIMONIO PARA MUCAMOS PREcísanse, Independencia 758.

MUCHACHA PARA DOS PERSONAS SE necesita, Bulnes 1330. v17

MUCHACHO SE NECESITA, O'HIGgins 1912, Belgrano.

MUCHACHO SE PRECISA, PARA mandados, San Juan 2714.

MUCHACHA DE 14 años, PARA MATRImonio se precisa, Gascón 325.

MUCAMA GENERAL SE PRECISA, REcomendada, Arcos 2354, Palermo.

MUCHACHA DE 10 A 12 años, SE PREcisa, Belgrano 1768, dpto. 11.

MUCAMA SE NECESITA, SARMIENTO 1938. v16

MUCHACHA PARA CORTA FAMILIA se necesita, Belgrano 1785.

MUCHACHA SE NECESITA DE 11 A 13 años, Méjico 472.

MUCHACHO SE NECESITA, VIAMONTE 399. v27

MUCHACHA DE 10 A 12 años PARA niñera se necesita, Bmé. Mitre 1064.

MUCHACHA PARA MATRIMONIO SOLO, se precisa, Suipacha 537.

MUCAMO RECOMENDADO, SE NECEsita, Suipacha 117.

MUCAMA RECOMENDADA, SE NECEsita, Suipacha 117.

MUCHACHA DE 12 A 15 años, SE PREcisa, Gallo 1286.

MUCAMA SE PRECISA, SARMIENTO 2407. v16

MUCHACHA PARA niñera SE NECESIta, Corrientes 4167.

MUCHACHA SE NECESITA DE 12 A 14 años, Viamonte 1825.

MUCHACHA DE 14 A 16 años SE NEcesita, Montevideo 865. v16

MUCHACHA SE NECESITA PARA MAtrimonio, Rawson 240, dept. E.

MUCHACHA DE 12 A 14 años SE NEcesita, Salguero 2420. v16

MUCHACHO SE NECESITA PARA mandados, Tucumán 1025.

MUCAMA SE NECESITA, GARAY 1866.

MUCAMA PRACTICA EN CASA DE pensión, se necesita, Chacabuco 917.

MUCAMA BUENA NECESITASE en Flores, Bacacay 2363.

MUCAMO SE NECESITA, CHARCAS número 1335.

MUCHACHO PARA MUCAMO, PRECIsase, Larrea 1380.

MUCAMA SE NECESITA, GUEMES 4239, Palermo.

MUCAMA SE NECESITA PARA CORTA familia, Campichuelo 479, Caballito.

MUCHACHA SE NECESITA PARA matrimonio solo, Ombú 333. v16

MUCAMA DE COMEDOR COMPETENte se necesita, Lavalle 764.

MUCHACHA española SE NECESITA, Rivadavia 2685. v17

MUCHACHA SE PRECISA, PARA CORta familia, Junín 20, dpto. 20.

MUCHACHO NECESITO, PARA LIMPIEza, Corrientes 2572.

MUCAMA QUE SEPA BIEN SU OBLIgación se precisa, Bustamante 1657.

MUCHACHO SE NECESITA, CORRIENtes [illegible]

MUCHACHO SIRVIENTE SE NECESITA [illegible]

MUCHACHO PARA MANDADOS SE necesita, Belgrano 751.

MUCHACHA SE PRECISA PARA UNOS [illegible] de 12 á 15 años, Belgrano [illegible]

[illegible] QUE SEPA COCINAR SE [illegible]

MUCHACHO DE 12 A 14 años SE NEcesita, Callao 1091. v16

MUCHACHA DE 12 A 14 años, 25 $, SE precisa, Victoria 679, 3o., derecha.

MUCHACHO DE 12 A 14 años SE NEcesita para mandados, Alberti 284.

MUCHACHO O MUCHACHA SE NECEsita, tratar Andes 975. v16

MUCHACHA JOVEN, NECESITO PARA todo trabajo, Acevedo 2315.

MUCAMA SE NECESITA, OCURRIR Laprida 1389. v15

MUJER FORMAL SE NECESITA, QUE sepa cocinar y planchar, Carranza 2258.

MUCHACHA DE 12 A 15 años, NECEsito, se le dá cama, Gral Hornos 248. v16

MUCHACHA DE 14 A 16 años PARA sirvienta se necesita, Cevallos 143. v16

MUCAMA GENERAL SE NECESITA con recomendaciones, Corrientes 2778. v17

MUJER FORMAL Y MUCHACHA CON cama se necesitan, San Eduardo 3973. v17

MUJER FORMAL PARA TODO TRAbajo se necesita, San Eduardo 85. v17

MUCHACHA PARA EL CUIDADO DE niños se necesita, B. Mitre 4121. v16

MUCHACHA DE 16 A 18 años PRECIso para todo servicio, Montevideo 686. v17

MUCAMO DE COMEDOR SE NECESIta, con buenos informes, Tucumán 739, tratar de 10 á 3.

MUCHACHA SE NECESITA PARA ayudar quehaceres casa matrimonio solo, Albani, Moreno 1360, 3er. piso.

MUCHACHA SE PRECISA DE 15 A 16 años, para casa de familia decente; trabajo liviano; Bulnes 650.

MUCAMA JOVEN CON CAMA, QUE SEpa coser y planchar, se necesita, Ombú 362. v17

MUCHACHA DE 15 años SE NECESIta para matrimonio solo, Almirante Brown 1067. v16

MUCAMA PARA MATRIMONIO SE NEcesita, inútil presentarse sin referencias, Andes 253.

MUCHACHA DE 12 A 15 años PARA servicio de matrimonio solo se necesita, Callao 904.

MUCHACHA PARA pequeños QUEHAceres se necesita, Deán Funes 842, 25 $ sueldo.

MUCHACHA DE 14 A 15 años SE NEcesita para quehaceres de casa, de 1 á 3, San José 256.

MUCAMO SEGUNDO SE PRECISA, CON recomendación, tratar de 10 en adelante, Santa Fe 3075.

MUCHACHA QUE ENTIENDA DE COcina, para matrimonio, se necesita, Suipacha 1120, después de las 10.

MUCHACHA DE 12 A 15 años, PARA cuidar un niño y pequeños quehaceres, se precisa, Córdoba 3222. v16

MUCHACHO DE 12 á 14 años, NECESIto, presentado por sus padres, $ 20, Sarmiento 1436.

MUCHACHA PARA AYUDAR A LOS quehaceres de matrimonio, preciso, Estados Unidos 4126. v16

MUCHACHO SIN PRETENSIONES, DE 13 á 14 años, para mandados, sueldo 20 pesos, se necesita, Venezuela 941.

MATRIMONIO SE NECESITA, ELLA mucama, él todo servicio, Montes de Oca 675.

MUJER FORMAL SE NECESITA CON urgencia para servicio de matrimonio sin hijos; Venezuela 3750. v16

MUCHACHA JOVEN SE NECESITA PAra niños y ayudar en casa de familia, O'Higgins 1476, Belgrano.

MUCAMO CON RECOMENDACION SE necesita, San Martín 493, de 10.30 á 12 m.

MUCHACHA DE 14 A 16 años, PARA 3 personas, poco trabajo, se necesita, Lafuente 187, Flores. v17

MUCHACHA SIRVIENTA SE NECESITA para ayudar á los quehaceres familia, Vieytes 1380, Barracas.

MATRIMONIO SE NECESITA, PRACTIcos para estancia, con preferencia sin hijos, San Martín 329, de 2 á 3 p. m.

MUCAMA PARA COMEDOR Y PATIOS de buena presencia se necesita, Uruguay 1265, se prefiere francesa. v16

MUCHACHA DE 15 A 17 años SE NEcesita para el servicio de corta familia, sueldo 30 $. Valentín Gómez 3629.

MUCHACHO DE 12 A 14 años QUE TENga familia, se necesita para mandados y cobranzas, Tucumán 1064.

MUCHACHO DE 12 A 14 años, SE NEcesita, para ayudar á los quehaceres de corta familia, Bolívar 890.

MUCHACHA JOVEN SE NECESITA PAra sirvienta, tratar B. de Irigoyen 845. v14

MUCHACHA DE 15 años SE PRECISA para matrimonio solo, Victoria 1434, dep. 9.

MUCHACHO SE NECESITA PARA TOdo servicio, con referencias, San Martín 487.

MUCHACHA NECESITO, DE 10 A 12 años, para matrimonio solo, se prefiere italiana, Entre Ríos 487.

MUJER QUE SEPA COCINAR, CON CAma, se necesita para corta familia, Thames 2164.

MUCHACHA RECOMENDADA SE NEcesita para todo servicio, buen sueldo y trato de familia, Callao 519. v15

MUCAMA GENERAL RECOMENDADA, para matrimonio, buen sueldo, necesítase; Garay 1503. v15

MUCHACHA DE 14 á 16 años, PARA matrimonio se necesita, Sarmiento 2968, departamento 1. v15

MUCHACHA DE 16 A 18 años PRECIsase todo servicio matrimonio, buen trato, Matheu 1663, 1er. piso. v15

MUCHACHA DE 10 A 11 años, PARA matrimonio se precisa, Rodríguez Peña 472. v15

MUCHACHO DE 15 años QUE SEPA leer, con recomendaciones, precísase como portero, Viamonte 1386.

MUCHACHA SE NECESITA PARA SERvicio de corta familia, El Cano 2914, esq. Cramer. v16

MUCHACHA DE 14 A 15 años PARA ayudar á los quehaceres de matrimonio solo, se necesita, Serrano 558. v15

MUCHACHA DE 14 A 16 años PARA ayudar en quehaceres de corta familia se necesita, buen trato, Brasil 3152. v16

MUCHACHITA MENOR DE 12 años, para pequeños quehaceres de matrimonio, se necesita, Rivadavia 2042, dep. 11, sueldo 15 $.

MUCHACHA de 10 A 12 años SE NEcesita, Colombres 814, se da buen trato, presentarse después de las 10 de la mañana. v17

MUCAMA PARA CASA DE PENSION DE familia, necesito, para acomodar habitaciones y servir al comedor, buena presencia, dormir adentro, Perú 142, 2o. piso.

MUCAMA PARA MORON SE PRECISA ocurrir Cangallo 2121, para tratar de 1 á 2. Se exigen recomendaciones, sueldo 45 pesos.

MUCAMA DE COMEDOR QUE SEPA servir bien la mesa y buenas recomendaciones se necesita, de 9 á 2, Viamonte 2561.

MUCHACHO DE 15 años PARA MANdados y otros quehaceres, se necesita, tratar Sarmiento 2331, después de las 8 de la mañana.

MUCAMA niñera, QUE CONOZCA MUY bien sus obligaciones, se necesita, Pampa 2316, sueldo 50 $, inútil presentarse sin buenas recomendaciones. v16

MUCHACHA NECESITASE PARA SIRvienta, poco trabajo, de 13 á 15 años, 15 á 20 $, tratar de tarde Alegría 432, Boca. v16

MUCAMA GENERAL JOVEN, DE BUEna presencia y con buenas recomendaciones, se necesita, Paraguay 1329, tratar de 8 a. m. á 3 p. m. v16

MUCHACHA DE 12 A 14 años PARA acompañar niños á la escuela, se necesita, hay otra sirvienta, Avenida La Plata 642.

MUCAMA niñera Y COCINERA PARA cocina y otros quehaceres, se necesita para Villa Devoto, Morán 3331 Villa Devoto. v17

MUCHACHA PARA TODO TRABAJO, menos cocina, que sea práctica se necesita, presentarse después de las 9 a. m. Estados Unidos 1884.

MATRIMONIO SE NECESITA, COCINEra y mucamo de comedor con recomendaciones, Mansilla 152, pasando Pueyrredón, tratar después de las 9. v15

MUCAMA PARA TODO SERVICIO menos cocina que sepa planchar, y bien su obligación, se precisa, sueldo 45 $, Bmé. Mitre 3321. v15

MATRIMONIO SIN HIJOS PARA EL campo, se necesita, ella para cocinera, él para quintero, sueldo 70 $ mensuales, tratar Méjico 2341, de 8 á 10 a. m. v15

MUJER JOVEN PARA LIMPIEZA DE patios, escaleras y persianas de 7 á 11.30 de la mañana se necesita, B. de Irigoyen 1395; tratar de 11 á 11.30 a. m. solamente, sueldo 25 $ sin comida.

NECESITO SIRVIENTA JOVEN, PAGO 30 pesos, Almagro 425. v16

NIÑERA SE NECESITA, BOMPLAND 3101 esq. Paraguay. v17

NIÑERA SE NECESITA DE 12 A 16 años, Granaderos 425, Flores.

NIÑERA SE PRECISA PARA CUIDAR NEne, buen sueldo, Cerrito 860.

NIÑERA DE 12 A 14 años PRECISO, Rioja 428.

NIÑERA DE 18 A 19 años SE PRECISA, Rincón 54. v15

NIÑERA PRECISO, COCHABAMBA 753. v15

NECESITA UNA señora, PARA CUIDAR en su casa, un niño de 6 años; tratar de 8 á 10 a. m., Constitución 1733.

NIÑERA SE NECESITA CON BUENAS recomendaciones, Lavalle 754, después de las 10.

NIÑERA SE NECESITA, MUJER FORMAL con buenas recomendaciones, Suipacha [illegible]

NIÑERA QUE SEPA SU OBLIGACION, recomendada, se precisa, Ayacucho 571.

NECESITO MUCAMA PARA LA CAMpaña, Cerrito 24. v13

NECESITO UNA SIRVIENTA QUE sepa hacer todo trabajo de casa para corta familia, Lavalle 2351.

NIÑERA ALEMANA, FRANCESA O INglesa; que sepa hablar correctamente el francés, para niños de dos á siete años, que sea muy práctica y tenga mucha paciencia, se necesita, Sarmiento 2310, departamento B. v17

PEON QUE ENTIENDA ALGO DE COcina se necesita, 30 $, Entre Ríos 1264.

PORTERO PRACTICO PARA ESCUELA, se necesita, Rocha 426. v16

PEON PARA LIMPIEZA Y MANDADOS se precisa, Viamonte 799.

PERSONA FORMAL PARA TODO servicio, corta familia, que entienda bien de cocina, se precisa, Libertad 1221, con recomendaciones.

PARA acompañar UNA FAMILIA A EUropa, se precisa mucama extranjera, de preferencia alemana, que sepa su oficio; inútil presentarse sin recomendaciones, Viamonte 1721. v19

SIRVIENTA NECESITASE, CORTA FAmilia, tratar de 12 á 6, Venezuela 1909.

SE NECESITA SIRVIENTA PARA TODO trabajo, Corrientes 2180.

SE NECESITA SIRVIENTA, AZCUENAga 1438.

SIRVIENTA PARA CORTA FAMILIA se necesita, Rocamora 4223, y Gascón.

SIRVIENTA PARA CORTA FAMILIA SE necesita, Avellaneda 996 (Caballito).

SIRVIENTA PARA TODO SERVICIO preciso, Deán Funes 690.

SIRVIENTA PARA TODO TRABAJO, SE precisa, buen sueldo, Yatay 742.

SIRVIENTA SE NECESITA, S. DEL ESTero 1772, 2o., piso alto.

SE NECESITA SIRVIENTA FORMAL, Victoria 1438, dpto. 1o.

SIRVIENTA SE PRECISA, SE PAGA buen sueldo, Lavalle 3573.

SIRVIENTA PRACTICA Y ASEADA, SE precisa con buen sueldo, España 1051.

SIRVIENTA CON CAMA SE NECESITA, Rioja 1041.

SIRVIENTA QUE SEPA COCINAR, SE necesita, Paraná 56.

SIRVIENTA BUENA QUE SEPA SU obligación se necesita, Cerrito 434.

SIRVIENTA SE NECESITA PARA MAtrimonio solo, Cangallo 2164. v17

SIRVIENTA SE NECESITA PARA matrimonio solo, Rincón 123. v17

SIRVIENTA PARA COCINA SENCILLA, se necesita, Mansilla 492.

SIRVIENTA SE NECESITA, ALMAGRO 1235 entre Cabrera y Córdoba.

SIRVIENTA QUE ENTIENDA DE COCIna se necesita, Charcas 3840.

SIRVIENTA SE NECESITA PARA MAtrimonio, hay cocinera, Belgrano 1940.

SIRVIENTA QUE SEPA UN POCO DE cocina se necesita, Thames 2127.

SIRVIENTA SE NECESITA, SUELDO 40 pesos, Anchorena 678.

SIRVIENTA PARA TODO TRABAJO, se necesita, Deán Funes 942, sueldo 40 $.

SIRVIENTA PARA TODO SERVICIO SE necesita, Quirno 141, Flores.

SE NECESITA SIRVIENTA CON CAMA, Cerrito 561, 4o. piso.

SIRVIENTA QUE SEPA COCINAR, CON buen sueldo, se precisa, Corrientes 3860.

SIRVIENTA QUE SEPA COCINAR, SE necesita, Tacuarí 372.

SE NECESITA SIRVIENTA Y UNA MUchacha, Entre Ríos 1344.

SIRVIENTA SE NECESITA PARA TODO trabajo, Chile 919.

SIRVIENTA PARA TODO SERVICIO SE necesita, Bulnes 680.

SIRVIENTA SE NECESITA, SE PREfiere recién llegada, Belgrano 2599.

SIRVIENTA SE NECESITA, MORENO 1733.

SIRVIENTA MEDIO DIA, QUE entienda de cocina se necesita, Alvarez 2585.

SIRVIENTA FORMAL PARA TODOS servicios se necesita, Venezuela 746.

SE NECESITAN COCINERA Y MUCAMO, Azcuénaga 1052.

SE NECESITA MUCHACHA DE 15 A 18 años, Lima 1118.

SIRVIENTA JOVEN, SE PRECISA PAra matrimonio solo, Boedo 1080. v16

SE NECESITA COCINERA, TRATAR después de las 9 a. m., Ayacucho 664.

SE NECESITA SIRVIENTA, PARA TOdo trabajo, Pichincha 176.

SE NECESITA SIRVIENTA, AMENABAR 1653, Belgrano.

SIRVIENTA JOVEN, CON CAMA, QUE entienda de cocina, preciso, Rincón 121.

SIRVIENTA PARA FONDA SE NECEsita, Cangallo 3001, sueldo 25 $.

SIRVIENTA PARA CORTA FAMILIA se necesita, Talcahuano 1081.

SIRVIENTA PARA TODO SERVICIO SE necesita, Cangallo 3484. v16

SIRVIENTE SE NECESITA, SUELDO 30 pesos, Lavalle 2035.

SE NECESITA SIRVIENTA PARA CORta familia, San Juan 2282.

SE NECESITA SIRVIENTA PARA TODO trabajo, corta familia, Solís 1270.

SIRVIENTA FORMAL PARA POCO servicio se necesita, Cochabamba 721.

SE NECESITA SIRVIENTA QUE entienda de cocina, Montevideo 280 piso 1o.

SE NECESITA SIRVIENTA FORMAL para todo trabajo, San José 256, 2o. piso.

SE PRECISA MUCAMA, LIMA 350, 1er. piso, dormir afuera.

SIRVIENTA SE NECESITA, SERRANO 589, dep. 8.

SIRVIENTA SE PRECISA, PARA CASA de pensión, Lavalle 1643.

SE NECESITA SIRVIENTA PARA TOdo trabajo, Ayacucho 182.

SIRVIENTA SE NECESITA PARA TODO trabajo, Cangallo 2999. v16

SIRVIENTA SE NECESITA PARA COcina y otros servicios, Camacuá 142.

SE NECESITA SIRVIENTA, SAN JUAN 3683.

SE NECESITA LAVANDERA TRES días por semana, Carlos Pellegrini 1041.

SIRVIENTA SE PRECISA, CARLOS Calvo 4317.

SIRVIENTA QUE ENTIENDA DE COCIna se necesita, Sarandí 489.

SIRVIENTA CON RECOMENDACIONES. se necesita, Chile 1237, de 10 á 12 m.

SE NECESITA UNA SIRVIENTA PARA todo trabajo, sin cama, Venezuela 2177.

SIRVIENTA JOVEN, PARA TODO SERvicio, se necesita, Venezuela 3642.

SIRVIENTA PARA TODOS TRABAJOS, se necesita, Rodríguez Peña 786.

SIRVIENTA JOVEN, PARA LOS quehaceres, se necesita, Pichincha 975.

SIRVIENTA SE NECESITA, QUE ENtienda de cocina, Malabia 2343, Palermo.

SE PRECISA SIRVIENTA, PARA TODO trabajo, Caseros 2063.

SIRVIENTA SE NECESITA, PARA TODO servicio menos cocina, Méjico 945.

SIRVIENTA PARA FAMILIA, SE NECEsita, Moreno 3312.

SIRVIENTA CON CAMA SE PRECISA, Constitución 1159, esq. Salta.

SE PRECISA SIRVIENTA QUE SEPA cocinar, Carlos Calvo 1462.

SE NECESITA CHICA DE 12 A 13 años, Coronel Díaz 754. v16

SE NECESITA SIRVIENTA, PARA TOdo servicio, Rawson 58.

SIRVIENTA PARA TODO TRABAJO, SE precisa para corta familia, Laprida 919.

SIRVIENTA SE NECESITA, SANTA FE 3570, mueblería.

SE NECESITA SIRVIENTA QUE SEPA cocinar, Carlos Calvo 2494.

SE NECESITA MUCAMA RECOMENDAda, con cama, Méjico 1868.

SIRVIENTA SE NECESITA PARA TOdo trabajo, Rivera 1728.

SE NECESITA señora PARA CUIDAR chico de 3 años, Uspallata 1127.

SE PRECISA SIRVIENTA, OMBU 705. v16

SIRVIENTA SE NECESITA PARA TOdo trabajo, Güemes 3962.

SIRVIENTA JOVEN PARA TODO servicio se necesita, Gallo 1140. v16

SIRVIENTA SE NECESITA, BELGRANO 2379.

SIRVIENTA QUE ENTIENDA ALGO DE cocina, se necesita, Azcuénaga 1192.

SIRVIENTA española, RECIEN LLEGAda, necesito, Chivilcoy 593.

SE NECESITA SIRVIENTA, COCHAbamba 690. v16

SIRVIENTA PARA POCO TRABAJO necesito, Belgrano 1067. v16

SIRVIENTA FORMAL SE PRECISA, Maza 2138, sueldo 35 $. v15

SIRVIENTA NECESITASE, CHILE 1432. v15

SIRVIENTA JOVEN SE PRECISA para corta familia, Ombú 119. v15

SIRVIENTA SE NECESITA PARA CORTA familia, Irala 115. v15

SIRVIENTA SE NECESITA SE PREFIEre italiana, Corrientes 2869. v15

SE NECESITA UNA MUCHACHA DE 14 á 15 años, Patricios 1996. v15

SE NECESITA SIRVIENTA, PARANA 137. v15

SE NECESITA SIRVIENTA Muñiz 1022. v15

SIRVIENTA QUE SEPA ALGO DE COcina se necesita, Santa Fe 5362. v15

SIRVIENTA SE NECESITA, CAVIA 198. v15

SE PRECISA LAVANDERA, PIEDRAS 1274, urgente. v15

SIRVIENTA PARA CORTA FAMILIA SE necesita, Paraná 317, 2o. piso. v15

SE NECESITA SIRVIENTA, LIMA 1159, de 9 á 12. v15

SIRVIENTA SE NECESITA, TRATAR DE 9 á 12 m., Cramer [illegible], Belgrano.

SIRVIENTA SE NECESITA PARA corta familia, Corrientes [illegible]

SE NECESITA SIRVIENTA PARA TODO trabajo menos cocinar: Rondeau 1607.

SIRVIENTA FORMAL Y RECOMENDAda, preciso, Padilla 402 y Aráoz. v17

SE NECESITA SIRVIENTA PARA TOdo trabajo, Rivadavia 7723, Flores. v17

SE NECESITA UNA SIRVIENTA PARA todos quehaceres de casa, Andes 752. v16

SIRVIENTA FORMAL SE NECESITA, para todo servicio, Azcuénaga 1932. v16

SE NECESITA LAVANDERA BUENA, para lavar en su casa, Almirante Brown 873.

SIRVIENTA SERIA, PARA TODO SERvicio se necesita, Billinghurst 462. v16

SE NECESITA MUJER FORMAL PARA cuidar una señorita, Gurruchaga 2107. v16

SIRVIENTA RECIEN LLEGADA, PREcísase algo práctica, Alberti 346. v16

SIRVIENTA PARA TODO SERVICIO de corta familia necesito, Junín 517. v16

SIRVIENTA PARA LA COCINA Y LAvar ropa menor se necesita, Ecuador 879. v16

SIRVIENTA CON RECOMENDACIONES, se precisa, para corta familia, Florida 387, dpto. L.

SIRVIENTA FORMAL SE NECESITA, prefiérese vasca ó aragonesa, Reconquista 491.

SE NECESITA señora FORMAL, MEDIO día, para el servicio de corta familia, sueldo 20 pesos, Cuenca 229, Flores.

SIRVIENTA SE PRECISA PARA AYUdar á los quehaceres, sueldo 30 $, Rivadavia 5185.

SIRVIENTA PRECISO PARA LA COCIna y otros quehaceres, corta familia, Charcas 1906.

SIRVIENTA PARA TODO TRABAJO SE necesita, Bárcena 2057, entre Mendoza y Juramento, Villa Urquiza. v16

SE NECESITA MUCHACHA CON CASA, para corta familia, presentada por sus padres, Rivadavia 1569, dpto. B.

SE NECESITA MUCAMA DE BUENA presencia y que haga de niñera, casa de corta familia, Av. Quintana 520. v17

SIRVIENTA QUE SEPA DE COCINA, SE necesita, Bdo. de Irigoyen 807, después de las 9 a. m.

SIRVIENTA PARA CORTA FAMILIA SE necesita, se da pieza sola, recomendada, Estados Unidos 838, dep. 3.

SIRVIENTA QUE ENTIENDA DE COCIna, para corta familia se necesita, Lavalle 2323. v16

SIRVIENTA QUE SEPA COCINAR SE necesita, se paga buen sueldo, R. Bamba 221. v16

SE NECESITA SIRVIENTA PARA tres personas, es inútil presentarse si no es seria y limpia, Tucumán 2450.

SIRVIENTA EN CASA DE CORTA FAmilia, se necesita, Sarmiento 1417, departamento A. v16

SIRVIENTA DE 30 A 40 años, QUE SEpa cocinar, con buen sueldo, Cangallo 1659.

SIRVIENTA PARA TODO SERVICIO, que entienda de cocina, se necesita, General Paz 1059. v16

SIRVIENTA QUE ENTIENDA DE COCIna se necesita, buen sueldo, 3 de Febrero 1064, Belgrano.

SIRVIENTA PARA TODO TRABAJO para corta familia se necesita, con cama, Independencia 2282, sueldo 35 $.

SE NECESITA SIRVIENTA PARA MATRIMONIO solo una sirvienta que duerma fuera de la casa, Perú 371, 2o. piso, dep. H.

SE NECESITA SIRVIENTA, QUE ENtienda de cocina para corta familia, se prefiere argentina, B. de Irigoyen 642.

SE NECESITA SIRVIENTA, QUE ENtienda algo de cocina, sin cama, sueldo 40 $, Carlos Pellegrini 513. v16

SIRVIENTA SE NECESITA QUE entienda de cocina, con ó sin chico, 30 $, Rivadavia 5146.

SE NECESITA señora ANCIANA PARA quehaceres livianos, se da pieza y sueldo, 24 de Noviembre 27.

SIRVIENTA QUE SEPA COCINAR, CON cama se necesita, sueldo 40 $, Santa Rosalía 830, Barracas.

SIRVIENTA SE NECESITA PARA TOdo trabajo menos cocinar, Corrientes 1651.

SIRVIENTA BIEN RECOMENDADA SE necesita para dos personas, Cramer número 2024, Belgrano. v17

SIRVIENTA PARA EL SERVICIO DE 2 personas se necesita, Arenales 2536, último piso.

SE PRECISA UNA CHICA DE 12 A 13 años para cuidar una nena de 1 año; con retiro, Rivadavia 8300.

SE NECESITA UNA MUCHACHA DE 10 á 12 años para ayudar al servicio de un matrimonio, Larrea 257, dpto. 1.

Señora SE DA PIEZA EN CAMBIO DE algunos trabajos, Ecuador 1353, departamento 19, 1ra. escalera. v16

SE NECESITA SIRVIENTA PARA IR A Florencio Varela, corta familia, tratar San Luis 3030. v17

SE NECESITA MUCHACHA QUE SEPA algo de cocina, tratar de 4 á 7 p. m. Corrientes 1255, dpto. 4, piso bajo.

SE PRECISA SIRVIENTA QUE ENTIENda un poco de cocina, Lezica 4492, á una cuadra de Río Janeiro y Rivadavia.

SE NECESITA COCINERA PARA ESTANcia, se prefiere con chica, tratar Juncal 1946, de 9 á 12 m.

SE NECESITA SIRVIENTA PARA CORTA familia, se prefiere italiana, San Lorenzo 317. v16

SIRVIENTA CON CAMA Y RECOMENdaciones, que entienda cocina, necesito, Charcas 1451.

SIRVIENTA DE 7 A 5 SE PRECISA PAra todo trabajo, que sepa de cocina y planchar, B. Mitre 1284.

SIRVIENTA SE PRECISA CON referencias prefiero vasca, tratar después de las 10, Salta 507.

SIRVIENTA RECIEN VENIDA, EN CAsa de poca familia, se necesita, Pueyrredón 696. v16

SIRVIENTA PARA TODO SERVICIO, SE necesita para matrimonio solo, Aguilar 1925, Belgrano.

SIRVIENTA FORMAL QUE SEPA DE cocina, para matrimonio se necesita, Sarmiento 525, sueldo 40 $.

SIRVIENTA PARA TODO SERVICIO se necesita, con recomendaciones, Moreno 2534.

SIRVIENTA QUE SEPA COCINAR, REcomendada, se precisa, con cama, sueldo $ 45, Paipa 2381, Belgrano.

SE PRECISA SIRVIENTA ITALIANA, para corta familia, que sepa algo escribir, con cama, Cangallo 2029. v17

SE NECESITA SIRVIENTA JOVEN para todo servicio, Quito 3899 y Yapeyú, almacén. v16

SIRVIENTA SE NECESITA PARA POCA familia, casa de poco trabajo, Independencia 774.

SE NECESITA SIRVIENTA PARA TOdo trabajo, tratar Provincias Unidas 1843.

SIRVIENTA PARA TODO SERVICIO, se necesita con cama, buen sueldo, Tres Esquinas 501.

SIRVIENTA CON CAMA SE NECESITA, que entienda de cocina, para familia, Independencia 2843.

SE NECESITA COCINERA QUE SEPA su obligación, con recomendaciones, calle Charcas 3916. v17

SIRVIENTA QUE ENTIENDA DE COcina se necesita, buen sueldo, Jujuy número 528. v17

SIRVIENTA SE NECESITA PARA TAller de planchado, sueldo 30 $. Perú 1687.

SIRVIENTA QUE SEPA COCINAR PREcísase, buen sueldo, Camargo 1844 antes 546. v16

SE NECESITAN DOS MUCHACHAS DE 14 y 18 años para niñera y mucama, sueldo 20 y 30 $. San Juan 526.

SIRVIENTA JOVEN, PRACTICA, PARA corta familia necesítase, sueldo 40 $, Rincón 1331.

SIRVIENTA QUE SEPA COCINAR, PAra todo servicio, se precisa, Salguero 319.

SE NECESITA BUENA MUCAMA RECOmendada, pasar por la mañana, Av. Quintana 111.

SIRVIENTA PARA TODO TRABAJO, para corta familia, se necesita, Estados Unidos 3545.

SIRVIENTA PARA TODO SERVICIO liviano, que sepa algo de cocina, sueldo 40 $, Río Bamba 583.

SIRVIENTA PRECISO, QUE SEPA DE cocina, para 2 personas, Corrientes 1179, 1o.

SIRVIENTA PARA TODO TRABAJO, menos cocina, se precisa, Pueyrredón 1717.

SIRVIENTA QUE SEPA COCINAR, PAra corta familia, se precisa, se paga bien, Pueyrredón 1317. v16

SE NECESITA SIRVIENTA PARA TOdo trabajo de corta familia, se prefiere italiana, Billinghurst 244.

SIRVIENTA QUE SEPA COCINAR, SE necesita, para corta familia, sin cama, Méjico 474, dep. 1. v16

SIRVIENTA PARA TODO SERVICIO menos cocinar se necesita, Chacabuco 542.

SIRVIENTA SE NECESITA DE 30 A 35 años, para todo trabajo, Triunvirato 526. v16

SIRVIENTA PARA TODO TRABAJO SE necesita, inútil presentarse sin saber su obligación, Uruguay 140.

SIRVIENTA QUE SEPA COCINAR, PAra 3 personas, se precisa, Viamonte 382, 2o. piso, izq.

SE NECESITA MUCHACHO PARA ayudante de cocina, casa de familia, de 12 á 14 años, Pueyrredón 665.

SIRVIENTA SE NECESITA PARA tres personas mayores, casa chica, se prefiere italiana, Ciudadela 1283 [illegible]

SIRVIENTA ITALIANA QUE SEPA COcinar, para matrimonio se necesita, Lima 27, buen sueldo.

SIRVIENTA FORMAL, QUE SEPA leer y escribir se necesita para consultorio, Moreno 990. v17

SE NECESITA SIRVIENTA, PARA TOdo trabajo de corta familia, Venezuela 1377.

SIRVIENTA PARA TODO TRABAJO, menos cocina, se necesita, Chacabuco 1221.

SIRVIENTA SIN CAMA, QUE SEPA COcinar, para todo trabajo de corta familia, se necesita, Alberti 522.

SIRVIENTA QUE ENTIENDA DE COcina se precisa, Estados 2479, entre Cabildo y Zapata. v15

SE PRECISA SIRVIENTA PARA MAtrimonio, que sepa cocinar, con recomendación, Carlos Pellegrini 342. v15

SIRVIENTA JOVEN PARA TODO TRAbajo menos cocina se necesita, preferible italiana, B. Mitre 2209. v15

SE NECESITAN SIRVIENTA Y UN chico para fonda, recién venidos, Cerviño 1461, Palermo. v15

SE NECESITA MUJER PARA TODO servicio de taller de planchado, Chile 2116.

SIRVIENTA PARA 5 HORAS DIARIAS 3 de mañana y 2 de tarde preciso, Solís 1495, sueldo 25 pesos. v15

SE NECESITA UNA COCINERA que SEA aseada y tenga buenas recomendaciones, con cama, Alsina 1634. v15

SE NECESITA SIRVIENTA PARA TODO servicio en casa de familia alemana de dos personas, Uruguay 1134. v16

SE NECESITA MUCAMA QUE SEPA SU obligación y planchar bien, Gavilán 48, Flores.

SIRVIENTA PARA TODO TRABAJO, que sepa algo de cocina, familia alemana, se precisa, Av. del Tejar 2319, Belgrano. v15

SIRVIENTA QUE ENTIENDA DE COCIna, se precisa, se paga buen sueldo, Ayohuma 801, Lanús, tranvía No. 102. v17

SE NECESITA UNA SIRVIENTA QUE sepa cocinar, para familia inglesa, de 3 personas, Córdoba 1495, 2o. piso, izq. v16

SIRVIENTA JOVEN QUE SEPA COCInar bien se necesita, urgente, para matrimonio solo, buen sueldo, Piedras 958, 2o. piso.

SIRVIENTA PARA TODO TRABAJO, que sepa cocinar, se necesita, es inútil presentarse sin buenas recomendaciones, Montevideo 1122, que no sea gallega.

Señorita JOVEN BUENA PRESENCIA se necesita para dirigir casa de un matrimonio solo, en pueblo de campaña, sueldo 50 $, ocurrir 25 de Mayo 586.

SE DESEA señora E HIJA PARA EL cuidado de una casa; la hija para institutriz de dos niños, únicamente por carta á R. P., Maipú 484. v17

SE NECESITA MUCAMA FORMAL PAra matrimonio solo. Inútil presentarse sin buenas recomendaciones. Ocurrir de 9 á 11 a. m., Cerrito 1161, 1er. piso. v17

SIRVIENTA PARA TODO SERVICIO, SE necesita para matrimonio solo, que entienda de cocina; buen sueldo, Rivadavia 2786, dep. 8. v15

SIRVIENTA FORMAL PARA TODO trabajo de dos personas; para la tarde solamente de 12 á 8 p. m., 30 $, Callao 659, 2o., izq.

SIRVIENTA PARA TODO TRABAJO, de corta familia se necesita recomendada, presentarse por la mañana, Florida 868, dep. V.

SIRVIENTA QUE SEPA COCINAR SE necesita, con cama, para casa de muy corta familia, sueldo 40 $, Estados Unidos 2491. v15

Señora DECENTE, CON 1 Ó 2 HIJAS, que quieran ir á Mendoza, para acompañar señora sola, se necesita, se preferirá gente sin pretensiones y que alguna sepa piano; escribir á Santiago Silva, Cangallo 1317.

SE PRECISA PARA CORTA FAMILIA buena mucama de adentro, con cama y certificados de competencia y honradez, es inútil que se presente sin estos requisitos, tratar Uruguay 1374, de 2 á 6 p. m.

UNA niña SE NECESITA DE 12 A 15 años, Ombú 435. v15

SERVICIO DOMESTICO OFRECIDO

AMA DE LECHE, ROBUSTA, SE ofrece, Don Cristóbal 965, Caballito. v15

AMA SE OFRECE, PARA CRIAR EN su casa, Bmé. Mitre 1246.

AMA SE OFRECE PARA CRIAR en casa Chile 1855, pieza 20.

AMA SE OFRECE CON LECHE DE 2 meses, recién venida, Cochabamba 900.

AMA DE LECHE DE 3 MESES, SE ofrece para criar en su casa, Condarco 4774.

AMA SE OFRECE LECHE DE 3 MEses, recomendaciones, Posadas 1447. v28

AMA DE LECHE PARA CRIAR EN SU casa, Del Carmen 74, primera pieza. v16

AMA CON LECHE DE UN MES, DE 32 años, se ofrece, Lima 1927, hotel. v16

AMAS EXCEPCIONALES ITALIANAS, vascas, revisadas hoy disponible; Junín 277, Tel. 1414, Libertad.

AMA OFRECESE, ABUNDANTE LECHE para criar en su casa ó por veces, Sáenz Peña 988. v16

AMA JOVEN CON ABUNDANTE LEche, se ofrece para casa del niño, San Juan 2449.

AMAS ROBUSTAS, VASCAS E ITALIAnas, se ofrecen; van al campo, sin pretensiones, Lavalle 1588.

AMA CON LECHE PRIMERIZA DE UN mes, de 18 años, se ofrece, Cabrera 4035.

AMA CON LECHE DE UN MES Y MEdio para 2 ó 3 veces al día se ofrece, tratar Cerrito 655.

AMA JOVEN DE 23 años, SE OFRECE, con abundante leche, tiene su niño para enseñar, Moreno 1051, pieza 1. v15

AMA española DE 22 años, PRIMERIZA y buena leche abundante muy buena presencia se ofrece, Beruti 850. v15

AMA CON LECHE DE 9 MESES SE ofrece, en su casa, Terrero 1883, Flores. v16

AMA PARA CRIAR EN CASA DE FAmilia, se ofrece, Holmberg 2894, Villa Urquiza. v15

AMA CON LECHE DE 6 MESES, SANA y abundante se ofrece para criar chico en su casa, Entre Ríos 838, Avellaneda. v16

AMA BUENA española, LECHE DE 8 días con referencias á satisfacción se ofrece para casa de los padres, Río Bamba 496, piso 3o. v15

AMA CON BUENA Y ABUNDANTE LEche se ofrece para criar un chico en su casa, no tiene chico, desea casa de familia particular, Chile 1676. v15

AMA DE 22 años, CON LECHE DE 8 días, se ofrece para criar en su casa, por carta indicando referencias á señora Isu, Venezuela 2271. v15

COCINERO español SE OFRECE PARA hotel chico ó pensión, Andes 391, altos.

COCINERA SE OFRECE Á CORTA FAmilia, Cangallo 1994.

COCINERA JOVEN O MUCAMA, se ofrece, Guanacache 1992, Belgrano.

COCINERA DE PROFESION, SE OFREce, Paseo Colón 1296. v16

COCINERA O MUCAMA SE OFRECE, Cerrito 135.

COCINERA FORMAL SE OFRECE, CON buenos informes, Salta 949, pieza 8.

COCINERA DE PROFESION SE OFREce, buenas recomendaciones, Chile 536.

COCINERA SE OFRECE, B. MITRE 3530 pieza 37.

COCINERA ITALIANA FORMAL SE ofrece, Malabia 812.

COCINERA PRACTICA Y RECOMENDAda se ofrece sin cama, Piedras 684, p. 7.

COCINERA SE OFRECE CON RECOmendaciones, Paso 355.

COCINERA española SE OFRECE PARA familia, Estados Unidos 1142. v16

COCINERA OFRECESE, SABE SU OBLIgación, Boulogne-Sur-Mer 225.

COCINERA PARA CORTA FAMILIA SE ofrece, Azopardo 985, pieza 23.

COCINERA JOVEN DE COLOR, OFRÉcese, Cochabamba 2276.

COCINERA PARA CORTA FAMILIA, SE ofrece, Lavalle 1470.

COCINERA COMPETENTE SE OFRECE, sin cama, Venezuela 1184.

COCINERA SIN CAMA, SE PRECISA, Agüero 423.

COCINERA REPOSTERA DE PROFEsión, se ofrece, Garay 2727.

COCINERA RECIEN VENIDA SE ofrece, Pavón 1278.

COCINERA SE OFRECE, SUELDO 70 $. Vicente López 177.

COCINERA SE OFRECE, COCINA SENcilla, Paraná 1049.

COCINERA ITALIANA SE OFRECE, sin cama, Bustamante 1049. v16

COCINERO DE PROFESION ITALIANO se ofrece para familia, Lorea 231. v15

COCINERA SE OFRECE, AGÜERO 727, dep. 7. v16

COCINERA COMPETENTE, SUELDO 60 á 70 $ se ofrece, tiene recomendaciones, Méjico 313.

COCINERA española JOVEN SE ofrece para corta familia, sabe su obligación, buenas referencias, Chacabuco 667.

COCINERA FORMAL SE OFRECE QUE entiende de cocina, tiene buenas recomendaciones, Defensa 735, pieza 59.

COCINERA BUENA SE OFRECE, BUENA recomendación, Martín García 663, pieza 33.

COCINERA SE OFRECE Á CORTA familia, sabe su obligación, recomendada, Méjico 1460, p. 8.

COCINERA JOVEN SIN CAMA, CON buenas recomendaciones se ofrece, Ayacucho 1379. v16

COCINERA JOVEN FORMAL SE OFREce á corta familia, buena recomendación Defensa [illegible]

COCINERA ITALIANA FORMAL, SE ofrece para casa de negocio, Malabia 612.

COCINERA O SIRVIENTA SE OFRECE, por carta ó personalmente á C. F., Falucho 48. v17

COCINERA SE OFRECE, QUE SABE su obligación, buenas recomendaciones, Venezuela 1419.

COCINERA MUY PRACTICA Y SABIENdo bien su obligación, se ofrece, San José 752, pieza 21.

COCINERA Y MUCAMA CON BUENAS recomendaciones se ofrecen, Medrano 107.

COCINERA española CON RECOMENdaciones se ofrece, ocurrir Camarones 1658, A. C. v15

COCINERO SE OFRECE, español, PARA fonda, por carta, práctico, Talcahuano 999, J. Rode.

COCINERA SE OFRECE ANDALUZA de 30 años, con hija de 12, sin pretensiones, no puede ir á tratar personalmente, por carta únicamente Boedo 2278.

COCINERA JOVEN, DE BUENA PREsencia, italiana, entiende francés, desea servir á matrimonio ó persona sola, dirigirse por carta poste restante R. D.

COCINERA ARGENTINA Y UNA MUCAma italianas se ofrecen para casa de pensión ó familia, desean juntas ó separadas, con recomendación, Juncal 2610.

COCINERA FRANCESA SE OFRECE para buena casa particular, con muy buenos certificados, sueldo 80 $, por carta ó personalmente A. R. 366, Corrientes.

COCINERO español, RECIEN LLEGADO, práctico cocina española y francesa, desea colocarse en la capital ó fuera, tratar Sarmiento 1735. v15

COCINERO PASTELERO español PRACtico en el país, desea colocación en cualquier ramo de industria ó casa particular, por carta Paso 187, Quilmes, N. C.

DOS MUCAMAS, UNA COMEDOR Y DE adentro, con recomendaciones, se ofrecen, Cochabamba 824.

HOMBRE español DE 38 años SE OFREce para portero ó sereno, tiene buenas recomendaciones, Méjico 659. v15

HERMANAS DOS, DE 15 Y 18 años, SE ofrecen de sirvientas, juntas; Charcas 1431.

HOMBRE FORMAL CON BUENA CONducta, se ofrece para portero ó sereno ú otro trabajo cualquiera, Chacabuco 129.

HOMBRE español FORMAL SE OFRECE de 34 años para limpieza ó cualquier trabajo, con certificado y recomendaciones, ocurrir Independencia 1646.

HOMBRE FORMAL, español, SE OFREce como portero de colegio, fábrica ó sereno, buenas referencias, por carta ó personalmente Gallegos 2576.

HOMBRE FORMAL SE OFRECE PARA encargado de casa de departamentos, escritorios ó inquilinato, con buenas recomendaciones, dirigirse Cangallo 1085. v17

JOVEN SE OFRECE PARA TODO TRAbajo, Medrano 1395. v16

JOVEN española SE OFRECE PARA MUcama ó todo trabajo, Tucumán 1037.

JOVEN español de 25 años, SE OFRECE mozo de comedor, B. Mitre 3530, pieza 17.

JOVEN español DE 19 años RECIEN VEnido se ofrece para cualquier trabajo, Garay 1382. v15

JOVEN ITALIANO DE 22 años RECIEN llegado con recomendación, desea ocupación, Méjico 3721, A. T. v15

JOVEN español, SE OFRECE PARA portero, mucamo, peón ó sacristán, ciudad ó campaña, Solís 361. v15

JOVEN DE 20 años SE OFRECE PEON ó ayudante de cocina, privada para ciudad ó campaña, J. Torres, [illegible] 433. v14

JOVEN español, BIEN RECOMENDADO, se ofrece como mucamo de comedor, prefiere casa particular; dirigirse á M. Alonso, B. Mitre 1142. v15

JOVEN DE 27 años SE OFRECE PARA mucamo, portero ó peón de cualquier trabajo, sabe leer y escribir, razón A. B., Perú 1472. v17

JOVEN español, SE OFRECE PARA MUcamo, portero ú otro trabajo, para casa de familia, con buenos certificados; por carta á N. G., San José 1570.

JOVEN VASCA DE 15 años SE OFRECE para servir en casa de familia seria, sabe hablar el vasco y prefiere casa vasca, Agrelo 4357. v16

JOVEN español DE 20 años RECIEN venido se ofrece para mucamo ó portero, presentado por su tío, Salguero 691. José Raño.

LAVANDERA SE OFRECE PARA LAvar afuera, Venezuela 1070.

LAVANDERA O SIRVIENTA SE OFREce, Talcahuano 232.

LAVANDERA SE OFRECE POR DIA, San Martín 927, pieza 4.

LAVANDERA SE OFRECE POR MES para hotel ó casa de pensión, Callao núm. 32.

LAVANDERA PLANCHADORA SE ofrece por mes, buenas recomendaciones, Alsina 2539.

LAVANDERA SE OFRECE PARA CASA de familia, sabe su obligación, y tiene muy buenas referencias, Paraguay 824.

LAVANDERA Y PLANCHADORA SE ofrece para casa de familia, con recomendaciones, Andrés Arguibel 2130.

LAVANDERA SE OFRECE PARA LAVAdo y planchado en un hotel, señora Regina, Garay 2513.

LAVANDERA SE OFRECE PARA LAvar y planchar por día ó por semana dirigirse Cangallo 1479.

LAVANDERA SE OFRECE PARA CASA particular, por mes ó semana ó en su casa, Alsina 1681.

LAVANDERA Y PLANCHADORA PARA casa de familia, plancha camisas se ofrece, Río Bamba 626, pieza 5. v15

MUCHACHA SE OFRECE PARA TODO trabajo de casa, Bolívar 730.

MUCAMA SE OFRECE, TRATAR Del Signo 83.

MUCAMA SE OFRECE PARA CORTA familia, Cerrito 544.

MUCAMA PRACTICA O niñera SE ofrece, Paraná 744, pieza 30.

MUCAMA DE ADENTRO SE OFRECE, Venezuela 1268, pieza 46.

MUCAMA DE ADENTRO SE OFRECE á corta familia, Cangallo 1717.

MUCAMA O COCINERA PARA COCINA sencilla se ofrece, Cangallo 1717.

MUCAMA O SIRVIENTA ENTIENDE DE cocina se ofrece, Victoria 1764.

MUCAMA niñera Y COCINERA, OFRÉcese, Bustamante 2023.

MUCHACHA DE 14 años, RECIEN VEnida, se ofrece, Solís 1904.

MUCAMA Y COCINERA SE OFRECE, Tacuarí 974.

MUCAMA Y COCINERA SE OFRECEN, Tacuarí 974.

MUCAMA RECOMENDADA SE OFREce, sabe su obligación, Junín 180.

MUCAMA GENERAL SE OFRECE, buena recomendación, Pueyrredón 1978.

MUCHACHO DE 14 años SE OFRECE para mandados y limpieza, Melo 741.

MOZO SE OFRECE PARA PORTERO recién venido, Venezuela 1468, pieza 3.

MUCAMA SE OFRECE, CON RECOMENdaciones, Azopardo 985, pieza 23.

MUCAMA DE ADENTRO O DE COMEdor se ofrece; tratar Larrea 828. v16

MUCAMA SE OFRECE, DEFENSA 666.

MUCAMA Y COCINERA SE OFRECEN, con recomendaciones, Piedras 562.

MUCHACHA ARGENTINA, PARA niñera se ofrece, Pasco 232.

MUCAMA GENERAL SE OFRECE, Pasco 232.

MUCAMA Y COCINERA SE OFRECEN, recomendadas, Montevideo 1011.

MUCAMA SE OFRECE, SABE SU OBLIgación, tratar Piedras 1133.

MUCAMA PARA MATRIMONIO SOLO, se ofrece, Venezuela 526.

MUCAMA SE OFRECE PARA CASA DE pensión, Venezuela 1070.

MUCHACHO DE 15 años SE OFRECE para todo trabajo, Rioja 1065.

MUCAMA O niñera FORMAL SE ofrece, por carta Montevideo 721, H. C.

MUCHACHA DE 15 años SE OFRECE para todo trabajo, 25 de Mayo 53.

MUCAMA DE 17 años SE OFRECE Cangallo 1503. v16

MUCAMA SE OFRECE, LORIA 1518. v15

MUCAMA SE OFRECE española, SAN Juan 1346. v15

MUCAMA SE OFRECE DE ADENTRO Ó comedor, Charcas 1421. v15

MUCAMA española, SE OFRECE PARA corta familia, Avenida San Martín 1974.

MUCHACHO de 14 años, SE OFRECE para mandados y limpieza, Méjico 943.

MUCHACHA española RECIEN VENIDA se ofrece, calle Humberto 2247, pza. 6.

MOZO DE 18 años español SE OFRECE para todo trabajo, Belgrano 3328, café.

MUCAMA SE OFRECE CON RECOMENdaciones, para casa seria, Moreno 1656. v16

MUCHACHA SE OFRECE PARA MUCAma ú otros quehaceres, menos cocina; Perú 973, pieza 35.

MUCAMA CON BUENAS RECOMENDAciones, se ofrece, Viamonte 1784, pieza 10.

MATRIMONIO SIN FAMILIA SE OFREce para limpieza de casa y cuidar jardín, dirigirse Frías 320. v17

MUCHACHO DE 11 años DECENTE se ofrece para pequeños quehaceres, Convención 2320, Flores. v15

MUCHACHO O PORTERO PRACTICO, buenas recomendaciones, Cochabamba 3459, F. V. v16

MATRIMONIO PIAMONTES SE OFREce, ella para cocinera ó criar aves, el marido quintero ó cualquier otro trabajo, con buena recomendación, Cangallo 3015.

MATRIMONIO JOVEN español, SIN hijos, se ofrece para mucamo y mucama, sabe coser y servir muy bien, Santiago del Estero 165. v17

MATRIMONIO JOVEN SIN HIJOS, SE ofrece para hotel, con práctica y recomendaciones, E. Unidos 2884.

MUCAMA SE OFRECE RECOMENDADA sabe su obligación, Santa Fe 1433, pieza 5.

MUCHACHO DE 16 años SE OFRECE para portero ó para cualquier trabajo Saavedra 963.

MUCHACHA española DE 18 años SE ofrece para casa de señoras solas, con buenas recomendaciones, Perú 945.

NIÑERA PARA TODO TRABAJO CON buena recomendación se ofrece, Independencia 572.

MUCAMA SE OFRECE PARA CASA DE pensión, seria, y muchacho para mandados ó limpieza, Tucumán 348.

MATRIMONIO SE OFRECE, ELLA COcinera y él para limpieza, Méjico número 2342.

MUCHACHA SE OFRECE RECIEN VEnida, para todo trabajo menos cocinar, Cangallo 1717.

MATRIMONIO JOVEN, SE OFRECE PAra mucamos de hotel ó casa de pensión, Méjico 1136. v16

MUCAMA SE OFRECE, BUENA RECOmendación, de 12 años, Montes de Oca 696.

MUCAMA MUY BIEN RECOMENDADA se ofrece para adentro ó planchar, calle Salta 1055, dep. 7.

MUCHACHA SE OFRECE, PARA MUcama ó servicio de matrimonio solo Chile 560.

MUCAMA GENERAL SE OFRECE PARA todo trabajo menos cocina, sabe su obligación; Jujuy 440.

MUCHACHA SE OFRECE DE 12 años para matrimonio solo y pequeños quehaceres, Moreno 1159, pieza 9.

MUCHACHA SE OFRECE DE 14 años española para aprender costura, dirigirse San José 1967. v17

MATRIMONIO VASCO SE OFRECE instruído, para cualquier trabajo, capital ó afuera, Pasco 232.

MUCAMA SE OFRECE DE ADENTRO entiende de costura, sabe planchar, Bolívar 1336, pieza 1.

MUCAMA DE 15 años SE OFRECE, con buenas recomendaciones, española, Entre Ríos 740.

MUCAMO SE OFRECE, PARA CASA DE familia, con buenos informes, Lavalle 976, altos. v16

MUCHACHO español SE OFRECE, DE 14 años, con práctica para casa particular, Carlos Calvo 1035.

MUCHACHA JOVEN, DE CONFIANZA, para todo servicio se ofrece, Herrera 559.

MUCAMA SE OFRECE DE ADENTRO ó para comedor, sabe muy bien su obligación, Sarmiento 998.

MUCAMA DE COMEDOR O DE ADENtro, con buenos informes se ofrece, Estados Unidos 553.

MUCAMO O PORTERO JOVEN, BIEN recomendado, se ofrece, por carta ó personalmente, Piedras 692, á Z. de S. v14

MUCAMAS SE OFRECEN DOS GENErales, saben algo de cocina, juntas, San Lorenzo 342.

MATRIMONIO SE OFRECE PARA TODO trabajo, recién venido de Europa, Paseo de Julio 1226.

MUCHACHA DE 17 años SE OFRECE La Madrid 1743, sabe un poco de todo por carta ó personalmente. v15

MUCAMA SE OFRECE ENTIENDE DE cocina, siendo sencilla, Estados Unidos 264. v13

MUCHACHA española DE 19 años PRACtica para todo trabajo, se ofrece, A. del Valle 1675. v16

MUCHACHA española DE 17 A 18 años se ofrece para cualquier trabajo doméstico, Paraguay 1282, pieza 13. v15

MATRIMONIO SE OFRECE, EL PARA carrero, tiene libreta ú otro trabajo y ella para mucama ó sirvienta, Alsina 1268, pieza 4.

MUCAMA VASCA PARA HOTEL, COMpetente en el comedor y lo mismo acomodar piezas, buenas recomendaciones, tratar O'Brien 165, V. E.

MATRIMONIO SE OFRECE, EL SABE manejar carro y otro trabajo y ella para todo trabajo, recomendados, Bolívar 1220, R. Rey.

MATRIMONIO PIAMONTES, JOVEN Y solo, se ofrece, ciudad ó campo, entiende de cocina; él cualquier trabajo, buena recomendación, Corrientes 264. v16

MATRIMONIO, COCINERA O PARA TOdo trabajo, se ofrece, pide pieza para el marido que trabaja afuera, Cangallo 3466. v16

MUCHACHA española RECIEN LLEGAda, se ofrece para cualquier trabajo, puede presentar buenas recomendaciones, Bolívar 1130. v16

MUCAMA DE ADENTRO SE OFRECE vasco-francesa, con recomendación, desea casa de poca familia, Vicente López 177.

MATRIMONIO SE OFRECE, EL QUINtero, ella cocinera para la estancia ó negocio, ella italiana él español, Falucho 48. v15

MATRIMONIO SIN HIJOS SE OFRECE él cualquier trabajo teniendo buen oficio y ella cocinera, ciudad ó campaña, Lipiera 2130. v15

MATRIMONIO SE OFRECE, EL JARdinero, ella buena cocinera joven sin hijos para la ciudad ó cerca, Santa Fe No. 2602. v15

MATRIMONIO SIN HIJOS SE OFRECE como quintero y cocinera sencilla ó criar aves, dirigirse á Merlo F. C. O., corralón de Ratl y Vicente Martín. v15

MATRIMONIO VASCO-FRANCES, RECIEN llegado, descaría entrar el marido de chauffeur ó portero y la señora para mucama, con buenos certificados, Bmé. Mitre 2653. v14

MATRIMONIO SE OFRECE PARA EL campo, sin hijos, él carpintero, herrero, con certificados y ella para mucama ó cocinera, dirigirse Provincias Unidas 4060, J. M., Floresta. v17

MATRIMONIO español SE OFRECE, EL portero, ella cocinera de profesión, Defensa 912 principal, para el campo ó para la ciudad, sabiendo su obligación y recomendaciones. v16

MATRIMONIO ITALIANO, SIN HIJOS se ofrece, buena cocinera, el mucamo de comedor ó de adentro, buena presencia, excelentes recomendaciones, salen al campo ó ciudad, Falucho 48. v15

MATRIMONIO VASCO NAVARRO SE ofrece para estancia, él quintero ó peón de campo, ella cocina sencilla y demás quehaceres, con recomendaciones, 15 de Noviembre 1437, antes Armonía. v15

MATRIMONIO ITALIANO, ELLA REcién llegada, con buenos informes, colocarse en casa de familia distinguida dando habitación al marido que tiene oficio, sabe cocinar, planchar y los quehaceres de casa, Venezuela 1537, 1er. piso, comedor.

MATRIMONIO LLEGADO DE MADRID, muy práctico en el servicio de mucamos, con frac y smoking, el marido, y ella con ropa negra, con excelentes certificados, se ofrece, para casa muy formal; dirigirse por carta ó personalmente, Carlos Pellegrini 918, W. Hnos. v16

MATRIMONIO español SIN HIJOS SE ofrece, ella como mucama ó cocinera, él como portero ó mucamo, ó otros quehaceres domésticos, ocurrir por carta ó personalmente á J. Agreda, San Eduardo 3127 entre Helguera y Cuenca, Flores, tranvía 31. v16

PORTERO O MUCAMO DE LIMPIEZA, se ofrece, Defensa 1649. v15

NIÑERA SE OFRECE, BUENA RECOMENdación, Pueyrredón 1978.

PORTERO CON CARNET Y LIBRETA, se ofrece para casa de negocio, escritorios ó departamentos, carta á P, Junín 273. v16

SIRVIENTA SE OFRECE PARA TODO trabajo, Cochabamba 900.

SIRVIENTA SE OFRECE PARA TODO trabajo, Sáenz Peña 523, p. 38.

SE OFRECE MUCHACHO DE 15 años para todo trabajo, Tacuarí 444. v16

Señora FORMAL SE OFRECE PARA todo trabajo, Martín García 668 pieza 12.

SE OFRECE AMA CON LECHE DE UN mes para criar afuera, Almagro 276.

SIRVIENTA SE OFRECE, SABE COCInar, Pozos 714.

SIRVIENTA SE OFRECE PARA TODO trabajo, Tacuarí 1449, pieza 12.

SE OFRECE UNA MUCHACHA PARA niñera ó matrimonio, Moreno 304.

Señora COCINERA SE OFRECE CON nene de 8 años, Cochabamba 3219, p. 48.

SIRVIENTA española SE OFRECE DE 17 años, Lima 150, pieza 20.

SIRVIENTA SE OFRECE, ENTIENDE de cocina, Lima 943.

SE OFRECE señora FORMAL PARA los quehaceres de casa, Aráoz 866.

SIRVIENTA JOVEN SABIENDO ALGO cocinar se ofrece, Perú 564, altos.

SIRVIENTA SE OFRECE PARA TODO trabajo, Sáenz Peña 523.

SE OFRECEN DOS HERMANAS PARA sirvientas, Gaona 3717.

SE OFRECE SIRVIENTA, ANCHORENA 837.

SIRVIENTA O MUCAMA SE OFRECE A matrimonio, Lima 560.

Señora SERIA SE OFRECE PARA MAtrimonio ó persona sola, Esmeralda 776.

SE OFRECE SIRVIENTA PARA TODO trabajo, Sáenz Peña 1265, pieza 4.

SIRVIENTA SE OFRECE TODO TRABAjo, para familia respetable, Méjico 557.

SE OFRECE COCINERO PARA CASA particular, Pichincha 162.

SIRVIENTA SE OFRECE, DE 3 A 5 P. m., Yapeyú 371.

SE OFRECE COCINERA PARA CORTA familia, Venezuela 1460, pieza 13.

SIRVIENTA SE OFRECE PARA TODO trabajo, Chacabuco 764, pieza 35.

SE OFRECE MUCHACHA DE 17 A 18 años, para sirvienta, Loria 1553. v15

SIRVIENTA SE OFRECE, PARA TODO trabajo, Sgo. del Estero 1929. v16

SE OFRECE MUCAMA COMPETENTE, recomendada, San Martín 905.

SIRVIENTA española SE OFRECE para corta familia, Cochabamba 1163, pieza núm. 18.

colocado en una escalera en el patio.

—Usted también, Marta, debe gozar un poco de la abundancia—dijo doña Petrona, subiendo en un pequeño y frágil banco de madera que crujía de una manera alarmante bajo el enorme peso, y desprendió, con dificultad, una hilera de chorizos resecos, que aún quedaban en el alambre, desde el invierno anterior.

—Muy bien, patrona, muy bien—dijo la vieja, envolviendo los terroncitos duros en un pañuelos.—Muchas gracias, patrona, y buenas noches á todos.

—

La familia se había reunido en la cocina, es decir, los mayores; pues los pequeños salvajes dormían ya.

El mate seguía la ronda, y la conversación trataba con preferencia de Pancho. ¡Qué gordura! ¡Qué bien preparado estaba!, etc.

De pronto, sintióse á lo lejos algo que parecía música, y efectivamente, acercándose el ruido poco á poco, acabó por definirse. Una orquesta se detuvo frente á la puerta de calle.

—¿Qué diablo es eso?—dijo don Pedro sorprendido, mirando á su mujer.

—¿Qué pueda ser á estas horas?—observó ella, igualmente asombrada.

Amanda comprendió en el acto.

—¿Será una serenata? — dijo tímidamente, adivinando en secreto, quién sería el que se atrevía á semejante atención.

—¡Qué los lleve el...!—fué el sincero deseo de su padre; pero la señora miró á su hija con cariño compasivo, y dijo:

—¿Vamos á ver lo que es?

Bajo los dos grandes álamos tocaba la orquesta compuesta de cinco ó seis hombres. Con un abundante redoble de tambor, la música era demasiado ruidosa para una serenata sentimental; ¡pero qué! El tiempo no estaba para esto tampoco, como observó muy inteligentemente el dueño de casa.

—¿Quizás debamos convidarlos con algo, Pedro, eh?

Pero él consideraba eso demasiado lujo, y se contentó con gritarles:

—¡Adiós! y muchas gracias.

La orquesta se alejó con un fuertísimo redoble de tambor.

—

Temblando de frío, volvieron á la cocina; pero ya se había enfriado el agua. El cansancio se dejó sentir, reclamando descanso el cuerpo. Se preparaban para ir á la cama, cuando se le ocurrió á doña Petrona inspeccionar el patio, para ver si Pancho estaba bien seguro.

De pronto, el viejo y Amanda sintieron un grito espantoso.

—¡Pedro! ¡Pedro! ¡Pancho no está! ¡Lo han robado! ¡Canallas! ¡Ladrones! Lo han robado mientras tocaba la música. ¡Ay, qué canallas!—se lamentaba la pobre mujer.

—Claro—gruñó su marido furioso, —Maldita serenata—murmuró, mientras se ponía el poncho, para ir á dar parte á la policía, lo que podría haberse ahorrado.

—

Cuando en las dulces noches del verano "él", el verdadero, llegó, y acompañándose en la guitarra, entonó vidalitas sentimentales en honor de Amanda, la que escuchaba con el corazón palpitante... entonces... sí, entonces, el viejo don Pedro experimentado ¡no fuera á ser el diablo! se ponía en guardia tras de la puerta que daba al patio.

OLGA F. DE ADELER.

PUENTES Y VIADUCTOS CELEBRES

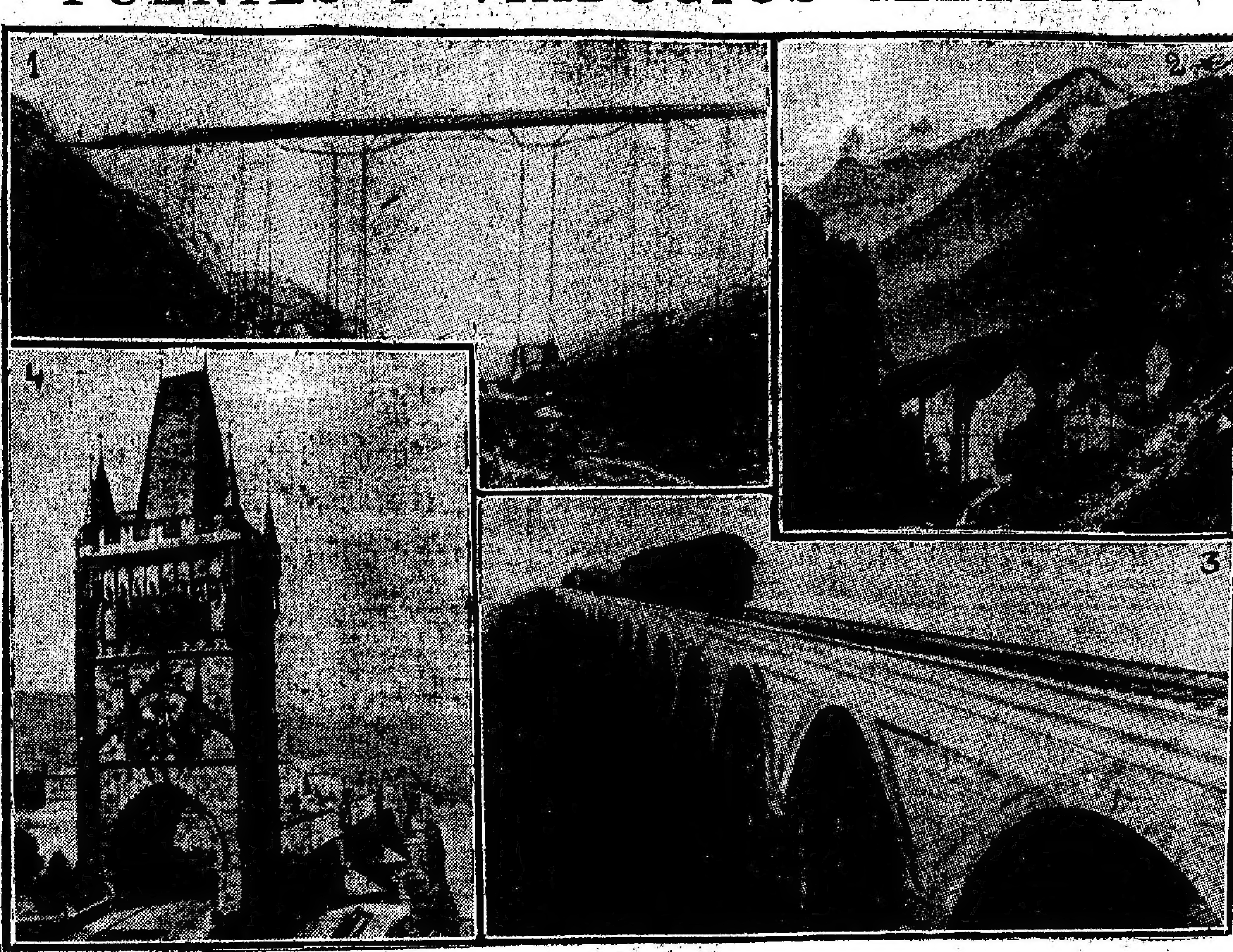

1) Puente del río Colorado.—2) Puente del ferrocarril eléctrico de Le Fayet á Chamonix.—3) Viaducto de Long Key. — 4) Puente Carlos, en Praga.

La ingeniería antigua y la moderna se dan la mano por la grandiosidad de las obras realizadas y por la audacia de su misma concepción y ejecución.

Los puentes y viaductos que publicamos son un testimonio vivo de ese aserto. Ni el torrente, ni el abismo, ni el mismo mar han sido capaces de impedir la realización de proyectos que parecerían realmente fantásticos si no estuvieran como lo están al alcance de cualquier viajero que quiera darse el placer de contemplar esas maravillas del ingenio humano.

Los antiguos han reducido á siete las maravillas del mundo, entre las que figuran, en primer término las Pirámides de Egipto y luego los pensiles de Babilonia, el sepulcro de Mausoleo, el templo de Diana, etc., y si los autores no han concluído de ponerse de acuerdo acerca de la elección de las mismas maravillas, ya consagradas, á pesar de todo, cuánto costaría que se entendieran sobre el número y la clasificación de las modernas, en orden de ingeniería y escultura.

Tocará á la posteridad abrir juicio á ese respecto y dar su fallo definitivo. Entretanto, habrá que convenir que estarán en condiciones de entrar á examen las obras que nuestros grabados representan.

Figura entre ellas el Puente Carlos, en la ciudad de Praga, cuya construcción se inició durante el reinado del emperador de Alemania Carlos IV en el año 1357, terminándose en 1507, casi dos siglos después.

En el año 1892 fué destruído en parte por una gran inundación; pero se le reconstruyó inmediatamente con arreglo á su arquitectura y forma original.

El puente tiene 497 metros de largo por diez de ancho y sus extremos están coronados con elevadas torres del más puro estilo gótico, al cual corresponde además toda la construcción del puente.

Completan la ornamentación de las torres las estatuas del emperador Carlos IV, colocadas en el año 1451.

El puente del ferrocarril eléctrico de Le Fayet á Chamounix, región de la Alta Saboya, célebre por sus montañas nevadas, figura entre las concepciones de primer orden de la ingeniería moderna.

Construído en mampostería, atraviesa valles profundos al pie del eterno nevado, el Monte Blanco, el pico más alto de Europa.

Pero indudablemente una de las obras más portentosas de la ingeniería de nuestros tiempos está representada por el puente del ferrocarril marítimo que une á Miami, extremo Sur de los Estados Unidos de Norte América, con Cayo Hueso, isla que se encuentra el pleno mar entre aquel país y Cuba.

El puente de este ferrocarril y al que debe su nombre de marítimo, recorre una distancia de 156 millas en pleno mar.

Desde este viaducto oceánico, la tierra se pierde enteramente de vista en algunos puntos y se recibe la impresión de estar flotando sobre el mar como en un buque.

El grabado representa el viaducto de Long Key que es uno de los más largos de los que constituyen la línea oceánica. Tiene 3 millas y 3 cuartos de longitud con 180 arcos de acero reforzado, con ojos de 50 y 60 pies. Los pilares, aunque enclavados en roca sólida, están reforzados por estacas alrededor.

El ferrocarril fué inaugurado el 22 de Enero de 1912 y permite trasladarse de Wáshington á la Habana en 46 horas solamente. Las 90 millas que separan á Cayo Hueso de la capital de Cuba, se hacen en vapores; pero los norteamericanos tratan ahora de unir esos dos puntos con un ferry-boat.

El puente que cruza el río Colorado no necesita mayor explicación para poner de relieve su importancia. La simple vista y saber que el viaducto cruza nada menos que á 244 metros de altura, bastan.

TOURING CLUB ARGENTINO

DIVERSAS RESOLUCIONES DE INTERES PUBLICO

NUEVOS SOCIOS Y DELEGADOS

CONFERENCIAS EN LAS PROVINCIAS

Adquisición de un tren

Después del receso ocasionado por la temporada veraniega, se ha reunido la comisión directiva del Touring Club Argentino, reanudando su labor patriótica en favor del mejoramiento de la vialidad y demás fines progresistas que persigue la institución.

El presidente, señor Ezequiel P. Paz, dió cuenta á la comisión de los trabajos de propaganda efectuados durante el receso, con el fin de allegar en todos los pueblos de la República el concurso de la mayor cantidad de personas para el mejor éxito de la obra del Touring Club, cuya fuerza moral reside en el número de sus asociados, por cuanto sus gestiones encarnan los anhelos progresistas de la población laboriosa y culta del país.

Esos trabajos, según expresó, han dado resultados muy satisfactorios, que hacen concebir la esperanza de que dentro de poco tiempo la institución alcanzará un número de socios tan considerable, que podrá colocarse á la altura de sus similares europeas. Centenares de personas que habían dejado de pertenecer á la institución, han ingresado nuevamente á ella, correspondiendo á una circular en que se les invitaba á proseguir en la obra de cultura iniciada. Además, la secretaría prepara varios miles de notas que se dirigirán á otros tantos vecinos caracterizados de ciudades y pueblos del interior, invitándolos á formar parte de la institución.

Dió cuenta también el presidente de la constitución de una comisión del Touring en Viedma (Río Negro) y de la adhesión de un centenar de vecinos de ese pueblo, cuyas presentaciones llegarán en breve; así como del concurso ofrecido por personas caracterizadas de provincias en las cuales aún no se había difundido la institución: el coronel don Estanislao Maldones, de Catamarca y el periodista don Carlos Wandschneider, de Tucumán; la incorporación de numerosas personas de Concordia (Entre Ríos), á invitación del delegado en esa ciudad, señor Federico Campos; la regularización de la marcha del Touring Club en el Rosario, con el nuevo delegado señor Francisco A. Palacios Costa, etc.

También informó á la comisión su presidente, sobre diversas gestiones realizadas para el arreglo de caminos y construcción de puentes en diversos puntos del país, á pedido de los respectivos delegados, ante la dirección general de caminos de la provincia de Buenos Aires y la comisión nacional de la ley 5315.

En seguida, la comisión entró á considerar diversos asuntos anotados en la orden del día.

Con respecto á una nota de la municipalidad de General Arenales, cuyo presidente, señor Miguel A. Lima, es á la vez delegado del Touring, pidiendo que éste influya ante la dirección de caminos para que le facilite quinientos metros de rieles y los vagones correspondientes para acelerar las obras emprendidas en los caminos del partido, y en virtud de que el presidente de esa comisión, doctor Semprún, presente en la sesión, manifestara que no podía acceder al pedido, por cuanto había ordenado concentrar todos los rieles de que disponía en los caminos que se empezarán á pavimentar con la piedra que produce la fábrica de Sierra Chica, se resolvió que la institución adquiera en plaza un tren Decauville completo, á fin de facilitarlo á las autoridades municipales que se interesen realmente, como la de General Arenales, por el mejoramiento de los caminos é inicien obras para conseguirlo.

La comisión resolvió también pasar una nota á la dirección general de caminos, apoyando el pedido hecho por el intendente de San Isidro, de que sea adoquinado con el granitullo que produce la fábrica de Sierra Chica, el camino que une ese pueblo con Olivos, á fin de utilizar como base del nuevo pavimento el macadam existente en dicho camino, y poder ofrecer así una prueba evidente de la bondad del sistema preconizado por el doctor Semprún, y [illegible] en Europa, de pavimentar con macadam los caminos públicos, formando así un asiento sólido, con la mira de adoquinarlos con granitullo, después de algunos años, cuando dicho macadam, por el uso, requiera una reparación.

—Se aceptó la renuncia de prosecretario de la comisión directiva, presentada por el señor Américo E. Allverti, y se designó para reemplazarlo, por aclamación, al vocal de la misma, doctor Guillermo Matti.

—Respondiendo á una invitación hecha por el Touring Club de Francia, para que la institución tome parte en el congreso forestal internacional que se reunirá á mediados del corriente año en París, se resolvió designar delegado del Touring Club Argentino, en dicho congreso, al ingeniero agrónomo señor Miguel Angel Tobal, quien se embarcará con ese destino el 1.° de Mayo próximo.

También resolvió la comisión enviar delegados especiales al interior, con la misión de dar conferencias públicas, explicando los fines del Touring Club y las ventajas que reportará al país el mejoramiento de sus caminos, que sólo ha de conseguirse en la medida de las exigencias de la riqueza y la cultura nacional, cuando la población se interese más vivamente en tal sentido y obligue á los gobiernos á iniciar una verdadera política de la vialidad.

Para dar principio á esta labor, fué designado el socio señor Antonio Infante, vecino de Bahía Blanca, quien dará conferencias en Mendoza, San Rafael y otros pueblos de aquella progresista provincia andina.

La comisión confirmó, en seguida, los nombramientos de delegados en diversas localidades de la República, hechos por el presidente. Esos delegados son los siguientes:

En Rosario, señor Francisco A. Palacios Costa; en Concordia, señor Federico Campos; en Tucumán, señor Carlos Wandschneider; en Pirovano, señor J. Luis Muratorio; en Castex, señor Alfredo Coscia; en Comodoro Rivadavia, señor Emilio A. Pouilleux; en Palomar, señor José A. Miró; en Hurlingham, señor Nicolás A. Ferrocio; en Monte Leña, señor Antonio Rosso; en General Viamonte, señor Arnolfo M. Rocca; en Catamarca, señor Coronel Estanislao Maldones; en Rafaela, señor Isidoro Cagliero.

Finalmente, la comisión aceptó en el carácter de socios activos, á las siguientes personas:

En la capital federal, señores: Alfredo Chopitea, Ernesto Denevi Díaz, César Denevi Díaz, Federico Tessi (hijo), Guillermo C. Sardá, Adolfo F. Sardá, Eduardo A. Irigoyen, Constantino Gomara, Raimundo Martín, Santiago Molloy, doctor M. Ramón Arana, Próspero Passalacque, Juan Ehrenhaus, Félix E. Castellano, Rafael Tacchi, Miguel I. López, Tomás Carlos M. Reboredo, Benigno Muñoz, Ricardo Sundbland, Jesús Ortiz, Hugo Mey, Julio M. Daroux, doctor Jerónimo del Barco, Ciro A. Martínez, Martín A. Daniel, J. Enrique Crease Williams, doctor M. Villafañe Iturrioz, Manuel M. Roverot, José A. Doldan, Eugenio Portal, Juan R. Garassino, Alfredo Meincke y Francisco L. Raffo.

En Necochea, señores: Tomás Bilbao, Adolfo Trolles, Juan Duba (hijo), Andrés K. Andersen, José M. Guttero, Francisco Yaca, Emilio Castaños, ingeniero Enrique J. Ducós, Carlos Quincoces, Ramón Pieres, Martín J. Maciel y Juan M. Garamendi.

En Bernal, señores: José Gomesana, Juan J. Clark, Enrique Olivero, Domingo F. Lombardi, Francisco Donati, Delfor Caminos, Benjamín Fasce, doctor José Oderigo, doctor F. Sánchez Alzcorbe y José Angelinetti.

En Pirovano, señores: Juan A. Rotela, J. Luis Muratorio y Natalio Lualdi.

En Concordia, señores: Francisco Luchetti, Juan L. Travers, José Mascaró, Camilo Fernández, Esteban Nocetí y Luis Negri.

En Del Campillo, señores: José Ribba, Enrique Giribaldi, Lorenzo Gregorio y Tomás Garnero; en Bolívar, señores: Pablo A. Landó y doctor Fernando Degiovani; en Elvira, señor Lorenzo Errasmups; en Carlota, señor ingeniero Giny B. Harrison; en Mercedes, doctor Enrique A. Stolbizer.

En Pergamino, señor Federico E. Navarro; en Bell Ville, señor Guillermo Renny; en Volta, señor Carlos A. Brown; en Banderaló, señor A. M. Musson; en General Villegas, señor Jorge Emerson; en Santa Eufemia, señor Jorge A. Elleson; en Real del Padre, señor Alfonso de Carlos.

En San Justo, señor J. Benjamín Uriondo; en Hurlingham, señor Nicolás A. Ferrecio; en Rivera, señor Moisés Dreyzin; en Carhué, señor Agustín Fasulo; en Palomar, señor José Miró; en General Lagos, señor E. Schoneid Sugden.

En Catriló, señor Pedro Cortina; en Rojas, señor Ernesto Helguera; en Tucumán, señor Carlos Wandschneider; en Azul, señor Ramón J. García; en Daireaux, señor Pedro Ariceta; en el Moro, señor José Soliz.

En Trenque Lauquen, señor Antonio Castella; en Juan N. Fernández, señores Juan Magneres y José Magneres; en La Dulce, señor Arturo P. Ignacio; en Rafaela, señor Isidoro Cagliero.

En Rosario, doctor Ricardo Caballero (vitalicio); en San Francisco, señor José B. Tessio; en Rufino, señor Mauricio F. Boireau.

EMPLEADOS PUBLICOS

La jornada de ocho horas

En nuestra sección telegráfica publicamos la información de que el presidente de los Estados Unidos de Norte América, Mr. Wilson, ha implantado en las reparticiones de su administración la jornada de ocho horas; por otra parte, se anuncia que la diputación socialista la propondrá aquí, en el próximo período parlamentario, para todas las dependencias del gobierno.

El señor Víctor French Matheu nos escribe una carta, en la que, después de mencionar esas circunstancias, nos pide hagamos constar que en el Congreso de empleados públicos reunido en esta capital, en 1910, al que concurrió como delegado de los de impuestos internos, él formuló el siguiente proyecto de declaración:

Considerando: que las fuerzas vivas del país, en su progresión consecutiva, amplían la necesidad de los servicios determinando en parte, el crecimiento anual de los presupuestos de gastos; que las mayores asignaciones son absorbidas por el parasitismo endémico que constituyen empleados que perciben los mayores emolumentos, por los menores esfuerzos; que este núcleo favorecido deprime con sólo su existencia la moral del proletariado burocrático, proyecta un amoralismo social y traba el florecimiento de factores útiles, por cuanto en detrimento de éstos hace gravitar la influencia de que es dueño; que hallándose la forma de obtener para el fisco un mayor rendimiento de servicios, sin aumentar el personal existente, podría administrarse justicia á la mayoría laboriosa y mal rentada destinando á mejorar sus sueldos las sumas que, sin tal hallazgo, serían insumidas por los improductivos y por nuevos empleos que deberían ser creados para satisfacer las crecientes necesidades administrativas, el primer congreso argentino de empleados públicos, declara: que es de justicia igualar los horarios de los empleados de todas las categorías, en las distintas reparticiones oficiales, fijando la jornada única de ocho horas, cuya duración suele ser tachada de breve cuando la clase obrera la demanda; que resultando entonces, hasta un futuro relativamente lejano, una economía de gastos oficiales, es también de justicia que los distintos gobiernos apliquen al mejoramiento de los sueldos inferiores á doscientos pesos moneda nacional el 50 por ciento de esa economía, cuyo monto debe ser calculado sobre la base del costo actual de los distintos servicios.

VISITA DE UNA ESCRITORA ESPAÑOLA

Su misión en la Argentina

Se encuentra en esta ciudad la señora María de Bueno-Núñez de Prado, escritora española, que goza de prestigio en los círculos intelectuales de España.

La señora de Núñez de Prado, viene ahora de Francia é Inglaterra, en donde pasó largas temporadas, dedicada al estudio y observación de la vida que llevan los españoles radicados en esos países é interesándose por todos los problemas sociales y económicos que pueden tener atinencia directa ó indirecta con el bienestar y prosperidad de esos compatriotas suyos.

El mismo objeto tiene su visita á nuestro país, en el cual piensa radicarse por espacio de dos ó tres años, tiempo que empleará en recorrer todas las provincias y centros de población donde se haya establecido la inmigración española.

La señora de Núñez de Prado, que lleva publicados ya tres libros, debidamente apreciados en los círculos intelectuales madrileños, piensa escribir cuando regrese á su patria uno, en el cual consignará los resultados y observaciones recogidos en sus viajes.

MR. JOSEPH WHITE TODD

Se encuentra en esta capital el presidente del directorio en Londres del ferrocarril Central Argentino, Mr. Joseph White Todd, quien ha venido á nuestro país con objeto de examinar la red y las construcciones de la empresa.

En su residencia del Plaza Hotel visitamos ayer al distinguido huésped, á fin de conocer con mayores detalles los motivos que determinan su viaje.

Nos dijo Mr. Todd que su visita á la República Argentina no responde á otro propósito que el de inspeccionar el estado de las obras que actualmente construye el Central Argentino en distintos parajes del país, como asimismo conocer de cerca las exigencias de las regiones atravesadas por la red de la compañía.

Iniciará su gira visitando los trabajos de riego de Río Tercero. Como se recordará, se trata de un embalse de dicho río, en Pueblito, cuya capacidad será de 300.000.000 de metros cúbicos, con lo cual, agregado á otras obras similares en las cercanías, se podrán regar 77.000 hectáreas distribuídas en el departamento Tercero Arriba en la siguiente forma: zona Norte, 32.000 hectáreas; zona Sud, 45.000. El presupuesto total se compone del dique de embalse, 2.700.000 pesos; dique nivelador y canales, 5.200.000, ó sea un total de 7.900.000 pesos.

Luego recorrerá las secciones de la línea en cuya jurisdicción se construyen obras de importancia, como la de la estación Córdoba, que será la más importante entre sus similares del interior.

Al referirse á las nuevas obras, Mr. Todd habla con entusiasmo de nuestro país. Dice que las regiones argentinas necesitan del concurso del camino de hierro para trasformar vastas extensiones de tierra en factores de riqueza nacional.

En este sentido la empresa que preside tiene autorización del gobierno para construir más de 2.000 kilómetros de vías que irán gradualmente entregándose al servicio público.

Como la visita de Mr. Todd coincidiera con el cincuentenario de la aprobación del contrato de construcción del Central Argentino, es decir, de la línea de Córdoba á Rosario, lo interrogamos sobre el particular y nos dijo que él, por su parte, piensa que los festejos deberán realizarse cuando sea el cincuentenario de la entrega al servicio público de la primera sección de dicha línea.

Respecto al tiempo que permanecerá en nuestro país, nos dijo que será hasta los primeros días de Junio próximo.

Tuvo también frases amables para la sociedad porteña, á la cual está vinculado por muchas amistades.

Durante la tarde ayer, en compañía del presidente del directorio local, doctor Frías, visitó á los ministros del Poder Ejecutivo.

LA LEY ELECTORAL BELGA

Una gran huelga política

Bélgica atraviesa en los actuales momentos una grave crisis. Por resolución del comité directivo del partido Socialista, permanecen ociosos los grandes establecimientos industriales del país, se ha suspendido el trabajo en las minas y se ha paralizado casi toda actividad, y esto en una nación industrial por excelencia, en el país más densamente poblado en Europa, cuya existencia depende de la industria más que en cualquier otro pueblo europeo.

La huelga general que se inició ayer en Bélgica, merece tanto más el interés del mundo, cuanto que no persigue fines de provecho inmediato para la clase trabajadora; los obreros no reclaman un aumento de sus salarios, ni otra mejora material, sino que reivindican el mismo derecho de voto que las demás clases de la nación, el sufragio universal puro y simple, tal como existe en casi todas las naciones civilizadas del mundo.

No es esta la primera vez en que los obreros belgas recurren á la huelga para conseguir fines políticos. Es conocida, sobre todo, la gran huelga del año 1902, cuando más de 350.000 obreros abandonaron el trabajo, obedeciendo á los mismos motivos que ahora. Se produjeron entonces graves disturbios y Bélgica atravesó la crisis más seria que tuvo desde la fundación del reino, en 1830; pero la huelga no produjo el resultado deseado, acaso precisamente á causa de los disturbios que produjo y que le enajenaron las simpatías de la gran mayoría del pueblo. Quedó así subsistente la constitución de 1830, revisada en 1893.

Es verdad que la ley electoral en vigor tiene por base el principio del sufragio universal, pero acuerda votos suplementarios á cierta categoría de electores, lo que tiende á asegurar el predominio de los elementos conservadores y hace que Bélgica tenga, desde más de veinte años, un gobierno netamente clerical. Es elector todo belga mayor de veinticinco años, que viva desde un año, á lo menos, en el mismo distrito electoral, y posee un voto suplementario el que haya cumplido treinta y cinco años, casado ó viudo, con descendencia legítima y que pague una contribución personal de cinco francos por año, á lo menos, así como el de veinticinco años propietario de un inmueble de un valor no inferior á 2.000 francos. Finalmente, poseen dos votos suplementarios, los electores que posean un diploma universitario, ó que desempeñen ó hayan desempeñado alguna función pública ó que ocupen una posición social que hace suponer una instrucción superior. Pues bien; los socialistas y muchos liberales reivindican el sufragio universal puro y simple, exigen que cada elector no tenga más de un voto.

Agreguemos que la ley electoral belga fué modificada en el año 1899, en el sentido de impedir la exclusión de la minoría.

Las elecciones del año último pasado, han demostrado que el sistema en vigor asegurará la perpetuación de la mayoría conservadora y clerical. A pesar del pacto celebrado para esas elecciones entre liberales y socialistas, el triunfo correspondió á los católicos, y la actual Cámara se compone como sigue: 101 católicos, 44 liberales, 39 socialistas y 2 demócratas cristianos. El fracaso del pacto liberal-socialista, dió un nuevo impulso á la campaña, por la modificación de la ley electoral, y esto explica la resolución de algunos industriales, como, por ejemplo, los de Herstal, de prestar su apoyo á la huelga.

Los organizadores de la huelga, por su parte, hacen esfuerzos para que el movimiento conserve un carácter elevado y no degenere en motines. Es que desean conservar las simpatías de los liberales, al mismo tiempo que quieren no dar pretexto á una intervención de la fuerza pública.

Conviene también hacer constar, que el comité del partido Socialista no pretende imponer, por medio de la huelga, la votación de una nueva ley electoral, sino que exige tan sólo que el gobierno someta al parlamento un proyecto que establezca la abolición de los votos suplementarios.

Es posible que el gobierno acabe por acceder á ese pedido, pues Bélgica se ve, en los momentos actuales, frente á otros graves problemas que exigen una solución rápida.

La lucha entre las dos nacionalidades, en que está dividido el pueblo belga, los valones de habla francesa y los flamencos, ha adquirido, en estos últimos tiempos, una gravedad extrema y amenaza hasta la existencia del reino. Está también á la orden del día la cuestión militar, ó sea el problema planteado por la necesidad de aumentar el ejército, á fin de poner á Bélgica en condiciones de defender su neutralidad en el caso de una conflagración europea. Es así natural que el gobierno desee conjurar la crisis provocada por la huelga, á fin de poder abordar, con calma, la solución de los otros graves problemas que le preocupan en los actuales momentos.

EL VIAJE DEL DOCTOR MONTES

Banquete en el Jockey Club

Ayer se realizó en el salón Imperio del Jockey Club, el banquete ofrecido por el doctor José María Escalier, en honor del doctor Ismael Montes, candidato para ocupar la Presidencia de Bolivia, en el próximo período constitucional.

El salón presentaba el más hermoso conjunto y reinó durante la comida, la más franca cordialidad.

Asistieron al banquete: doctor Ismael Montes, Severo Fernández Alonso, Norberto Piñero; gobernador de Buenos Aires, Eduardo Arana, doctor Norberto Quirno Costa, Carlos Roseti, Luis María Drago, Eleodoro Lobos, Eduardo Bidau, Adolfo Orma, José A. Frías, Alberto Peró, Dardo Rocha, Moisés Ascarrunz, Ricardo Mujía, Daniel Sánchez Bustamante, Alberto Lartigau, Adolfo Flores, Alejandro Madero, Carlos Torcuato Alvear, Carlos Gutiérrez, Julio M. Jaimes, José A. Montellano, Avelino Pinto, Feneloni Eguino y Gastón Mujía.

El doctor Montes parte hoy para Chile, desde donde seguirá viaje á su patria.

El distinguido hombre público boliviano, viajará en compañía del ministro de Chile, entre nosotros, doctor Miguel Cruchaga Tocornal, quien, como se sabe, será designado por su gobierno plenipotenciario en Alemania.

El ministro doctor Bosch ha puesto á disposición de los distinguidos viajeros, dos coches especiales, en los cuales harán el viaje hasta Santiago.

El introductor interino de ministros, despedirá á los doctores Montes y Cruchaga Tocornal, en nombre del gobierno argentino.

JULIAN CALLEJA

† AYER EN MADRID

El profesorado médico español y la ciencia pierden con la muerte del doctor Julián Calleja, ocurrida ayer en Madrid, una de sus más brillantes figuras. Trabajador incansable, el extinto triunfó constantemente por sus propios merecimientos desde que inició sus estudios en Madrid hasta que su nombre se vió rodeado de gran prestigio.

Nació Julián Calleja, en la capital

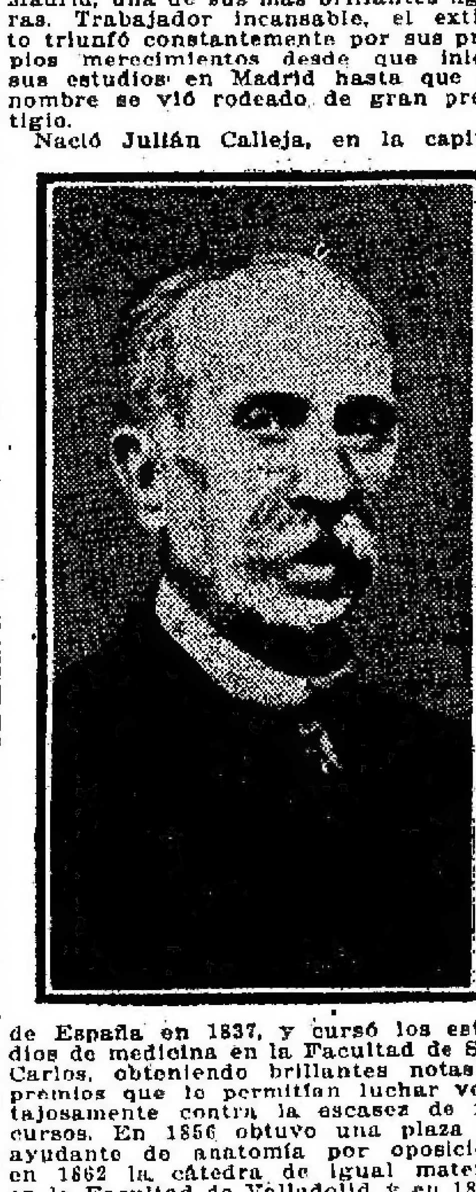

de España en 1837, y cursó los estudios de medicina en la Facultad de San Carlos, obteniendo brillantes notas y premios que le permitían luchar ventajosamente contra la escasez de recursos. En 1856 obtuvo una plaza de ayudante de anatomía por oposición, en 1862 la cátedra de igual materia en la Facultad de Valladolid y en 1871, igual cátedra en la de Madrid. Dos años más tarde fué elegido decano de esta Facultad, puesto que ocupaba actualmente.

Fué consejero de instrucción pública desde 1882; director general de instrucción pública en 1886 y 1887; vicepresidente del Real Consejo de Sanidad, desde 1895; consejero de este organismo; director del hospital de epilépticos desde su fundación en 1896; presidente del colegio médico de Madrid y posteriormente del colegio de la provincia; director, como delegado regio, de la escuela general preparatoria de ingenieros y arquitectos; académico de la real academia de medicina desde 1876; de la de ciencias desde 1892 y presidente de ambas academias desde 1902 y 1904, respectivamente. Ha ocupado la presidencia de honor de los congresos de París, Londres, Roma y Moscou y las presidencias efectivas del XIV congreso internacional de medicina y de los comités de Roma, París, Londres, Lisboa y Budapest.

Desde 1881 hasta 1903 fué senador por la universidad de Zaragoza y en esta última fecha, fué designado senador vitalicio.

Deja varias obras sobre anatomía y estudios interesantes sobre materias administrativas y de instrucción pública.

Los valiosos servicios prestados á la ciencia y á la instrucción pública durante cerca de sesenta años, le fueron recompensados no hace mucho con la concesión del título de conde de Calleja.

EJERCITO Y MARINA

INCORPORACION DE CONSCRIPTOS DE 1892

La firma del Ministerio de Guerra — Construcciones militares — Suspensión de maniobras y exámenes de capitanes — Nombramiento — Licencias — Pases — Partida de la "Sarmiento" — El aviso "Azopardo" — Pases en la armada.

En una entrevista celebrada entre el Ministro de Guerra y el comandante de la primera región militar, general Jones, quedó convenida la forma en que se realizará el 1.° de Junio próximo la incorporación y reconocimiento de los conscriptos de la clase de 1892, que deben servir un año en el ejército.

Los conscriptos pertenecientes á los distritos 1 y 2, deberán presentarse en la fecha indicada al cuartel del 7 de infantería, en Palermo, y los enrolados en los distritos 3 y 4, en el cuartel del regimiento de infantería, calles Pichincha y Garay.

Dentro de pocos días se empezarán á imprimir los carteles de convocatoria, los que serán distribuídos y fijados en las paredes en la primera quincena del mes próximo.

—El Ministro de Guerra dispuso ayer que, en adelante, sólo atenderá la firma de las distintas reparticiones dependientes de su departamento, desde la 1.30 hasta las 3 de la tarde.

—El general Vélez, gestiona del ministro de Hacienda la entrega de 200.000 pesos, destinados al pago de cuentas atrasadas y prosecución de las obras de los cuarteles ordenadas por la ley de construcciones militares.

Según tenemos entendido, el Ministerio de Hacienda ha prometido ocuparse especialmente de este asunto, y posiblemente dentro de algunos días entregará esta suma, que es indispensable para que no se paralicen los trabajos aludidos.

—La lluvia caída durante todo el día de ayer paralizó todos los trabajos del ejército, sobre todo la iniciación de las maniobras en la tercera, cuarta y quinta regiones, pues se han inundado los campos.

A última hora, la dirección de la escuela superior de guerra ordenó la suspensión de los ejercicios que se realizaban en Campo de Mayo, con motivo de los exámenes de capitanes, los que de ninguna manera hubieran podido continuar, pues además de estar los campos inundados haciendo imposible la marcha de la tropa, se han desbordado los arroyos Morón y Las Conchas.

El director interino de la escuela, teniente coronel Adolfo Sosa, comunicó ayer por la tarde esta decisión al Ministerio de Guerra.

—Ha sido nombrado jefe del distrito militar 16, Mercedes, el mayor Domingo Allaria, procedente de la plana mayor activa, en reemplazo del teniente coronel Pedro Cejas, que pasa á revistar á la plana mayor activa.

—Se ha concedido dos años de licencia para ausentarse al extranjero, al capitán Adolfo A. Cortina.

También se ha concedido un mes de licencia, á los capitanes Pablo Barretto y Horacio Crespo.

—Ha pasado á prestar sus servicios al regimiento 1.° de artillería, el capitán Ovidio Riccheri, de la lista de oficiales en el extranjero.

Este mismo oficial ha sido autorizado para rendir examen de competencia para optar al grado inmediato superior.

—Hoy saldrá para Santa Elena, la fragata escuela "Presidente Sarmiento", la cual demoró un día su salida para terminar algunos detalles de navegación.

—El comandante del aviso "Azopardo" comunicó al ministro de Marina que ha terminado los trabajos de sondajes y relevamientos en Río Deseado y que zarpará el 18 del corriente para la isla de los Leones, donde realizará trabajos de la misma naturaleza.

—Han pasado: al arsenal de Puerto Militar, el teniente de navío Tadeo Méndez Saravia y al detall del ministerio de Marina, el alférez de navío Eduardo Jensen.

SALUD PUBLICA

Diversas informaciones

El boletín sanitario municipal informa que la salubridad de Buenos Aires no ha variado casi nada con relación á la semana anterior, la cual, como se recordará, fué una de las más benignas, en ese sentido.

Por enfermedades infecto-contagiosas, hubo en la capital, durante la semana terminada anteayer, el siguiente movimiento:

Bacilosis: enfermos denunciados, 15; fallecidos en sus domicilios, 17; fallecidos en los hospitales, 16; escarlatina, en el mismo orden que la afección anterior, 1, 0 y 0; sarampión, 3, 0 y 1; fiebre tifoidea, 12, 2 y 8; difteria, 9, 0 y 5.

Como se ve, no se han producido casos de viruela ni coqueluche. Agréguese á ello, que la fiebre tifoidea habida en igual época del año anterior, arrojaba una cifra mayor de 140, y podrá juzgarse del buen estado sanitario por que actualmente pasa la población.

—

Las últimas comunicaciones recibidas en el Departamento Nacional de Higiene, de los inspectores de ferrocarriles que actualmente están en campaña, hacen saber que la profilaxis raticida se realiza sin tropiezos de naturaleza alguna.

Según esos informes, han sido saneadas hasta el presente, las estaciones de Posadas, Corrientes, Santo Tomé, Puerto Santa Fe, Sauce Viejo, Maciel y otras de menor importancia.

Las autoridades sanitarias nacionales tienen el propósito de extender la campaña contra las ratas, á todas las estaciones ferroviarias de la República, y para lograr ese fin, se preparan desde ahora los elementos que serán empleados.

CONGRESO DEL COMERCIO

ECOS DE SUS ULTIMAS SESIONES

La sede de la próxima reunión

Terminadas las sesiones del segundo Congreso del Comercio y de las Industrias, reunido en Mendoza, la nota del comentario entre los delegados giró ayer alrededor de la lucha que se desempeñó, por parte de las representaciones de Córdoba y Tucumán, para obtener que el próximo Congreso se reuniera en una de esas dos ciudades. Como se sabe, prevaleció la opinión de que debe llevarse á cabo en Tucumán y así lo sancionó el Congreso en su sesión de clausura.

Uno de los delegados por Córdoba, con objeto de atraer votos á su causa, leyó en esa sesión un telegrama del gobernador electo, doctor Cárcano, concebido en los siguientes términos:

Acabo de recibir su telegrama. La designación de la ciudad de Córdoba para la reunión del tercer congreso del comercio, sería un motivo de satisfacción patriótica para el pueblo y el gobierno de la provincia, que sabrán acogerlo con vivas simpatías y fundadas esperanzas. Dígnese expresarlo así en mi nombre, agregando mis sinceros votos por el éxito de sus actuales deliberaciones.

Además de este despacho, el mismo delegado leyó otro del comercio de esa ciudad, con conceptos altamente lisonjeros para la idea de celebrar el Congreso en Córdoba.

Cuando la lectura de estos despachos parecía que podría influir en el ánimo de los delegados, el señor Simois, dijo:

Como representante oficial del gobierno de Tucumán, debo empezar por agradecer á los delegados los conceptos que han vertido para la provincia que represento en este congreso. Antes de salir de Tucumán, el doctor Ernesto Padilla, actual gobernador, me manifestó con el entusiasmo que tiene por estas cosas, que puede poner la ciudad de Tucumán á disposición, no sólo del congreso, sino de todos los industriales de la región de Cuyo, quienes necesitan conocerse con los compañeros de trabajo, sobre todo, por ser aquella ciudad, no sólo histórica en la lucha por la independencia, sino también en la industrial, ya que en el año 1821, mientras el caudillaje y el indio estorbaban nuestra organización, se dedicaba á echar las bases y dar el ejemplo del trabajo industrial.

La provincia de Tucumán no es Tucumán solamente; es Santiago del Estero, es Catamarca; es el Norte de Santa Fe y es Salta, es decir, con todas esas regiones del Norte, Tucumán ha tenido la suerte de llegar á ser por la naturaleza una especie de estrella que ha podido irradiar con placer alrededor de sus hermanas. Santiago manda los novillos y su leña á Tucumán; cuando Santiago era una provincia pobre, Tucumán con su industria azucarera le daba vida; el Norte de Córdoba, vive también de Tucumán, pues no puede vivir de Córdoba mismo ni del litoral; lo mismo sucede con Salta, que manda su maíz y su ganado, de modo que no es Tucumán en realidad una provincia: Tucumán es un centro de trabajo comercial é industrial, del Norte.

Este discurso y las consideraciones que hicieron luego otros delegados, decidieron de la suerte del futuro Congreso que, como se sabe, se celebrará en Tucumán en 1915.

EL SERVICIO TELEGRAFICO

El telégrafo de la Nación tuvo una semana de mucha labor, con motivo de la celebración del congreso. Desde el 5 al 12 del actual mes fueron expedidos de Mendoza 3.957 despachos, con 239.365 palabras, y se recibieron 3.315 telegramas con 20.479 palabras. El término medio diario fué de 1.038 despachos con 45.736 palabras.

NACIONALES — SERVICIO EXCLUSIVO PARA "LA PRENSA" DE SUS

cina, y decano de la Facultad de Medicina.

Iglesia saqueada

PARIS, Abril 14—Durante la noche pasada, se introdujeron malhechores en la iglesia de Sevres, situada á corta distancia de esta capital, y robaron numerosos objetos de valor y de arte, destinados á la celebración del culto.

Se estima en 10.000 francos el importe de lo robado.

Las regatas de Montecarlo

PARIS, Abril 14—Comunican de Montecarlo que con tiempo más favorable que en los días anteriores, fueron reanudadas hoy las regatas de botes automóviles.

Se disputó la "Copa del Príncipe" en un trayecto de una milla, con una detención y un kilómetro para concluir.

Obtuvo el premio "Sigüira", que llenó las condiciones de la prueba en 2 minutos y 48 segundos.

Llegó segundo "Flambeau", en 2 minutos y 50 segundos.

Movimiento huelguista

PARIS, Abril 14—Telegrafían de La Rochelle, que se declararon en huelga los obreros del puerto de aquella ciudad.

Las autoridades adoptan medidas para evitar que se produzcan desórdenes.

PARIS, Abril 14—Dieron por terminada la huelga que venían sosteniendo desde varios días atrás, los empleados de las empresas de mudanzas.

Desde mañana reanudarán el trabajo.

En la Sociedad de Literatos

PARIS, Abril 14—En la sesión celebrada esta tarde por la sociedad de literatos, quedó electo miembro de la misma el presidente del Consejo, M. Barthou, que acaba de distinguirse por un notable estudio sobre la vida de Mirabeau, publicado pocos días antes que fuese llamado para constituir el gabinete.

ITALIA

LA PENETRACION MILITAR EN LIBIA

ECOS DEL ACCIDENTE DE TOLMETTA

LISTA DE LOS MILITARES AHOGADOS

OTRAS INFORMACIONES DE CIRENAICA

ROMA, Abril 14—Comunicaciones oficiales de Trípoli refieren que la situación de dicha provincia continúa siendo sumamente tranquila, continuando sin incidentes dignos de mención la avanzada de las tropas expedicionarias al mando del general Lequio y las sumisiones de importantes tribus del interior.

Se añade que en toda la región costera se están realizando importantes obras de pública utilidad que facilitarán sensiblemente el desarrollo comercial de los varios distritos, estando ya en función, además, la línea telefónica instalada entre Misurata y la zona sírtica.

ROMA, Abril 14—Los diarios de la península publican en sus ediciones de hoy, dedicándoles afectuosas palabras de recuerdo, la lista de los militares que se ahogaron durante las operaciones de desembarco de la brigada Tassoni en Tolmetta, á consecuencia del hundimiento de una chata.

En la lista, figuran los militares siguientes, que pertenecían todos al regimiento 1.° de artillería de montaña:

Capitán Carlos Giovannini, cabo primero Remigio Verrano, cabos Pedro Ruggieri y Pablo Malli, soldados Martegnani, Cantoni, Berardi, Cattáneo, Varaldo, De Crescenzio, Galorizzi, Miglio, Petreni, Cirolo, Caccini, Balzotari y Camerieri.

ROMA, Abril 14—Telegramas de Bengasi confirman el brillante éxito de la acción ofensiva llevada á cabo anteayer por el general D'Alessandro al mando de una parte de aquella guarnición, y añaden que la retirada del enemigo, en cuanto su campamento fué conquistado por los expedicionarios, se hizo desastrosa, pues fueron alcanzados durante largo rato por los tiros certeros de la artillería italiana.

Se añade que la brigada Tassoni continúa en Tolmetta debiéndose la lentitud de sus operaciones á las órdenes recibidas por su jefe, quien debe de conquistar la plaza de Merg con el menor sacrificio de vidas posible.

Ulteriores comunicaciones confirman, además, que los rebeldes, que habían tomado nuevamente la ofensiva, fueron aplastados en todas partes con graves pérdidas, y tuvieron que replegarse hacia el interior.

LA SALUD DEL PAPA

LEVE MEJORIA

DECLARACIONES DE SUS MEDICOS

Pío X pide los sacramentos

CONTINUA LA ANSIEDAD

ROMA, Abril 14 — "Il Corriere d' Italia" y demás órganos de esta capital, comunican que el Papa pasó la noche en la mayor tranquilidad, pudiendo, por fin, tomar un largo descanso.

Los profesores Marchiafava y Amici, que le visitaron esta mañana, comprobaron que su temperatura era de 36 grados y 8 décimos, y sus condiciones generales muy satisfactorias, pues los síntomas de afección bronquial eran menos sensibles.

Pío X, cuyo espíritu parecía bastante aliviado, pasó muy bien la mañana y la tarde, tomando algunos [illegible] y conversando con su hermana Ana y los prelados de su mayor intimidad, á los que se permitió el acceso al dormitorio.

Antes de la hora de almorzar, sus médicos le visitaron nuevamente y [illegible]ron que la temperatura era de 37 grados y dos líneas, aumento que no les causó preocupación alguna, pues persiste la mejoría de la bronquitis.

El profesor Marchiafava, interrogado por numerosos repórters que á pesar del frío intenso permanecen constantemente en las inmediaciones del Vaticano, manifestó que estaba sumamente satisfecho por la marcha de la enfermedad y confiaba en una benigna reacción que neutralice toda posibilidad de complicaciones.

Los periodistas notaron que también el cardenal Merry del Val estaba menos preocupado que en los días anteriores y estiman este hecho como uno de los mejores pronósticos.

ROMA, Abril 14 — Las últimas [illegible] circuladas en los círculos pe[illegible] respecto de la enfermedad [illegible] X no son tan buenas como las [illegible] mañana y contribuyen á acen[illegible] la ansiedad general. [illegible] que el Papa tuvo nueva[illegible] aunque no mucha y que [illegible] Marchiafava, hablando con [illegible] íntimos amigos le dijo que [illegible] momento formular un [illegible] seguro respecto del estado [illegible] debiendo continuar la me[illegible] ahora se nota á lo menos [illegible] días antes que se le pueda [illegible] fuera de peligro.

[illegible] las noticias que causaron [illegible] es la que se refiere al [illegible] los sacramentos hecho por Pío X á monseñor Bressan. Este contestóle que su estado no despertaba preocupaciones tales como para justificar el acto extremo, pero el Pontífice insistió diciendo: "Mejor hoy que no otro día, pues, quizá entonces no me hallaré en condiciones de recibir dignamente el supremo consuelo del buen cristiano."

Mientras tanto las porterías del Vaticano continúan concurridas por una enorme cantidad de público que pide noticias del estado de Pío X, habiendo además recibido la cancillería pontificia varios millares de telegramas y cartas, procedentes de todas partes con el mismo objeto.

El homenaje de Chiavari á Millo

ROMA, Abril 14 — Informan de Chiavari que el próximo domingo se efectuará en aquella localidad la solemne ceremonia de la entrega de una artística placa que los vecinos del distrito, residentes en la Argentina y en la república del Uruguay ofrecen á su conciudadano, contraalmirante Enrique Millo, que tuvo el mando de la escuadrilla de torpederos que efectuó el famoso reconocimiento de los Dardanelos.

Presenciaron el acto, al cual se adhirió toda la población, las principales autoridades y un representante del ministro de Marina.

Movimiento de exportación é importación

ROMA, Abril 14—Se anuncia que durante el trimestre recién fenecido, Italia importó por valor de liras 897.951.127, importando por valor de 571.512.348 de igual moneda, con aumento de 32 y 2 millones, respectivamente, en comparación con igual período de 1912.

Grave accidente

ROMA, Abril 14 — Informan de Brescia que falleció hoy en aquella ciudad, á consecuencia de las gravísimas heridas sufridas por la explosión de un cartucho de dinamita que se proponía emplear para pescar, el obrero Savegrossa, padre de la numerosa prole.

Mal tiempo en toda la península

ROMA, Abril 14 — Las noticias que se reciben de las varias regiones de la península anuncian que en todas partes reina un pésimo tiempo. En todo el Norte de Italia, en varios distrito de Toscana, en Abruzos, Calabria y Sicilia hubo grandes nevadas y el frío es intenso en aquellas, y demás regiones, como si la estación invernal hubiese vuelto de pronto. Tan contrarias condiciones atmosféricas causan y causarán graves perjuicios á los cultivos en general.

Gira de los soberanos

ROMA, Abril 14 — Los soberanos se dirigieron hoy en automóvil á Ostia en donde visitaron detenidamente las excavaciones que allí se efectúan y que tienen gran interés arqueológico. Los distinguidos viajeros fueron objeto de afectuosas demostraciones tanto á su arribo como á su partida.

Colosal incendio

ROMA, Abril 14 — Notifican de Milán que un violento incendio destruyó más de 20 casas de la pequeña aldea Casale Litta, situada en las inmediaciones de Gallarate, en aquel distrito. Numerosas familias han quedado sin hogar y en las más apremiantes condiciones. Se calcula que los perjuicios materiales causados por el incendio pasan de medio millón de liras.

Conmemoración de Aurelio Saffi

ROMA, Abril 14 — Notifican de Forlí que el honorable Innocenzo Cappa, diputado por Corteolona, Pavía, conmemoró hoy en el teatro comunal de aquella ciudad el prócer republicano Aurelio Saffi, ensalzando con un notable discurso las virtudes del triunviro de la última república romana.

Presenciaban el acto los más caracterizados personajes políticos locales y un numeroso público que aplaudió calurosamente al orador.

Agitación de empleados ferroviarios

ROMA, Abril 14—Entre los empleados ferroviarios reina una viva agitación con motivo del castigo infligido á sus compañeros Vanni y Pecoraro, acusados de faltas contra la disciplina.

Se están organizando "meetings" de protesta y no es difícil que la agitación asuma luego formas más violentas.

BELGICA

LA HUELGA GENERAL

COMPLETA EN LAS REGIONES MINERAS

Paralización de la industria

ALGUNOS ACTOS CRIMINALES

BRUSELAS, Abril 14 — Se inició hoy la huelga general, proclamada por el comité del partido socialista con objeto de obligar al gobierno á que someta al parlamento un proyecto de ley electoral basado en el principio del sufragio universal puro y simple.

En esta capital, el número de los huelguistas asciende á cuarenta mil; trabajan los tipógrafos, los electricistas y los empleados de tranvías. A pesar de la actitud pacífica de los huelguistas, hay patrullas militares en las calles.

Las primeras informaciones recibidas son que en el distrito de Charleroi huelgan 44.000 mineros y 2.000 carreros. En Lieja hay cincuenta mil huelguistas y en Gante ocho mil.

En esta última ciudad trabajan los obreros empleados en la exposición. Los obreros de Namur suspenderán el trabajo mañana, y en Amberes trabajan los estibadores.

BRUSELAS, Abril 14 — Es casi completa la huelga en las regiones mineras del reino, y es imposible indicar el número de los huelguistas.

Todos los grandes establecimientos industriales han suspendido el trabajo, y tampoco funcionan las minas de Charleroi, Louviere, Lieja y Mons.

Ha dejado de funcionar la fábrica real de armas de Herstal.

Muchos industriales simpatizan abiertamente con los huelguistas. El diputado Raúl Warmcque, dueño de minas, donó cincuenta mil francos para el fondo del comité huelguista, y se anuncia que uno de los principales dueños de minas se ofreció á alimentar á quince mil niños mientras dure la huelga.

BRUSELAS, Abril 14—A pesar de las exhortaciones del comité huelguista, algunos obreros cometieron actos de violencia. En una fábrica de artículos de cuero, los huelguistas causaron deterioros en las maquinarias. Fueron además cortados los hilos de las señales ferroviarias en la línea de Leval á Courcelles.

En Charleroi fueron arrestados veinte huelguistas que intentaban impedir el trabajo de obreros dispuestos á trabajar.

BRUSELAS, Abril 14 — Las últimas informaciones recogidas, indican que es absoluta la huelga en las minas de La Louvière. Todas las fábricas de la región han suspendido el trabajo, con excepción de las de artículos de loza, las que trabajan como de costumbre.

En Gante clausuraron las fábricas de loza, pero trabajan las de tejidos. En estas últimas se presentó hoy la mitad del personal.

Abandonaron también el trabajo los obreros de las fábricas de artículos metalúrgicos, con excepción de algunos empleados en mezclar cemento Portland.

En la región minera de Mons abandonaron el trabajo 25.000 obreros y trabajan dos mil para evitar que se apaguen los fuegos en los altos hornos.

Todas las fábricas de la región suspendieron el trabajo. La mitad de los obreros se trasladaron á Francia con objeto de buscar allí colocación mientras dure la huelga.

En Tourrai la huelga es parcial en las minas y canteras, pero las fábricas trabajan como de costumbre.

ESTADOS UNIDOS

FUNERALES DE PIERPONT MORGAN

GRANDIOSA DEMOSTRACION

Enorme concurrencia—La Bolsa clausurada

NUEVA YORK, Abril 14 — En la mañana de hoy los funerales de Mr. John Pierpont Morgan realizados en la iglesia episcopal de Saint George, dieron ocasión á una grandiosa manifestación de duelo, en que quedó demostrada la enorme popularidad de que gozaba el fallecido banquero y hombre de negocios.

Al acto religioso, que fué sencillísimo, asistieron mil quinientas personalidades políticas, financieras y sociales. Delegaciones especiales de los principales centros bancarios y comerciales ocuparon en el templo y en el acompañamiento los sitios que les fueron designados de antemano.

El embajador de Italia, acompañado del personal civil de la embajada y de los dos agregados militares, asistió en representación del rey Víctor Manuel.

El catafalco presentaba un soberbio aspecto. El féretro estaba cubierto de rosas rojas y sobre el pedestal figuraba en primera línea la grande y hermosa corona enviada por el rey Víctor Manuel con un gran lazo con los colores italianos. También había hermosas coronas enviadas por el emperador Guillermo y por el presidente Poincaré.

La ceremonia fué presidida por la viuda, hijo y nietos del extinto, á quienes se había señalado un sitio especial, al que concurrieron también los empleados y servidumbre de Mr. Morgan.

Una gran orquesta y coro de ciento quince personas tuvo á su cargo la parte musical del acto.

En el exterior del templo había millares de personas que luego formaron en la comitiva, guardando el orden cien agentes de policía á caballo.

El desfile hasta la estación del ferrocarril duró largo tiempo, á causa de la enorme aglomeración de público.

La Bolsa comercial cerró sus puertas durante todo el día en señal de duelo, demostración hasta hoy sin precedente.

Durante la ceremonia fúnebre y la traslación de los restos á la estación, todas las casas de comercio entornaron sus puertas.

La comitiva presenció en la estación el acto de depositar el féretro en el coche especial que lo conducirá á Hartford, donde serán sepultados los restos del gran banquero.

Se embarcaron en ese mismo tren especial los miembros de la familia Morgan y los amigos íntimos del difunto, que asistirán al sepelio.

Telegramas de Londres anuncian que también en aquella capital, en la catedral de Westminster se realizaron grandes funerales en memoria de Mr. Morgan, asistiendo á ellos una distinguida concurrencia cosmopolita, entre la cual se notaba la presencia de los representantes diplomáticos de Alemania, Argentina y otros, y numerosas personalidades políticas, sociales y del mundo financiero.

Los reyes se hicieron también representar en ese acto.

Ofició el obispo de Westminter.

EL TRATADO CON RUSIA

La cuestión con el Japón

WASHINGTON, Abril 14—El presidente Wilson se ocupó hoy con los secretarios de Estado en estudiar varios asuntos internacionales, entre otros el tratado con Rusia y la cuestión de la ley de tierras en California resistida por los japoneses, cuya protesta fué recibida por el secretario de Estado, Mr. Bryan.

En cuanto al tratado de comercio con Rusia, cuya renovación depende del conflicto suscitado por la inadmisión en aquel imperio de los judíos naturalizados en los Estados Unidos, manifestó el presidente que es necesario aplazar todo estudio sobre el particular hasta la designación del nuevo embajador en San Petersburgo.

En cuanto al segundo punto, esto es, á la protesta del Japón por la prohibición en el Estado de California para que los japoneses adquieran tierras, Mr. Wilson sostuvo, según parece, su tesis, de que el Ejecutivo no debe inmiscuirse en la legislación de los Estados de la Unión.

Sin embargo, en los círculos oficiales se dice que los Estados Unidos aceptarán con gusto la indicación del Japón de someter el asunto á la Suprema Corte de los Estados Unidos, pues parece que en Tokio el gabinete informó al emperador que en vista de la neutralidad alegada por el presidente Wilson sobre la materia, convenía adoptar aquel temperamento comprobando que los japoneses son malayos y arios y no mongoles, y por lo tanto que están comprendidos entre los que pueden obtener la ciudadanía norteamericana.

EL DOCTOR FRIEDMANN EN LA CASA BLANCA

Felicitaciones de Mr. Wilson

NUEVA YORK, Abril 14 — Anuncian de Washington, que el profesor Friedmann, visitó hoy en la Casa Blanca al presidente Wilson, quien lo recibió afablemente y le entregó un autógrafo deseándole todo éxito en sus aplicaciones del suero anti-tuberculoso.

Por la tarde el doctor Friedmann asistió á la clínica George Washington, donde fué recibido por más de cien médicos y una enorme multitud que lo aclamó. Poco después en el mismo establecimiento en presencia del secretario de Estado Mr. Bryan, del embajador alemán y de los numerosos médicos de la comitiva, visitó á varios enfermos é hizo algunas aplicaciones del suero de su invención.

El profesor solicitó autorización del Departamento de Higiene para distribuir una cantidad del suero en los establecimientos públicos de los Estados Unidos. El Departamento de Higiene espera conocer los resultados de las últimas inyecciones para acordar ese permiso.

SEMBRADIOS DE CEREALES Y ALGODON

WASHINGTON, Abril 14—Un informe recibido por el departamento de agricultura, anuncia que hasta ahora fueron sembrados setenta millones de acres con cereales y algodón. Dicha superficie comprende la tercera parte de los sembradíos de algodón y la cuarta de cereales.

Las tarifas y el abaratamiento de la vida

WASHINGTON, Abril 14—El presidente Wilson declaró que la reducción de las tarifas impedirá la combinación de los fabricantes y productores para fijar los altos precios y abrirá una competencia comercial que deberá redundar en beneficio del abaratamiento de la vida.

La embajada en Londres

NUEVA YORK, Abril 14—El Foreign Office declaró "persona grata" á Mr. Walter Hines Page para desempeñar el puesto de embajador de los Estados Unidos ante ese gobierno.

El Senado tratará mañana de dicho nombramiento.

La presidencia de la Cruz Roja

NUEVA YORK, Abril 14—El presidente Wilson aceptó la presidencia de la Cruz Roja norteamericana, que le fué ofrecida por la comisión directiva de esa institución.

TURQUIA

Propaganda mahometana en Filipinas

CONSTANTINOPLA, Abril 14—Varios altos sacerdotes proponen al sultán que los envíe á Filipinas, para que hagan, entre los indígenas, propaganda por la religión mahometana é instruyan á los musulmanes del archipiélago. Opinan que conviene que Turquía mantenga relaciones directas con los mahometanos en las posesiones norteamericanas.

ALEMANIA

La República de China

BERLIN, Abril 14—El ministro de Relaciones Exteriores von Jagow, al contestar hoy á la interrogación de un miembro del Reichstag, declaró que el gobierno imperial consideraría el reconocimiento de la República de China tan pronto como la asamblea nacional haya elegido al presidente.

Carlos Hagenbeck, moribundo

BERLIN, Abril 14—Un telegrama recibido de Hamburgo, anuncia que se encuentra en estado desesperado el señor Carlos Hagenbeck, fundador del célebre parque de fieras de Steilingen y negociante en animales de toda clase para jardines zoológicos.

SANTO DOMINGO

El nuevo gobierno

SANTO DOMINGO, Abril 14 — El presidente señor José Bordas Valdés, prestó hoy el juramento acostumbrado y procedió acto continuo á la formación del gabinete, que quedó constituído en la siguiente forma:

Ministro del Interior, Julián Zorrilla; de Hacienda, Marichavino; de Relaciones Exteriores, Ramón Levaton; de Agricultura, Enrique Montes Oca; de Justicia, Apolinar Tejara; de Obras Públicas, Ricardo Limardo, y de Guerra y Marina, general Tadeo Alvarez.

MEXICO

Fuga de una fuerza federal

MEXICO, Abril 14—Un telegrama recibido de Naco, anuncia que el general federal Ojeda, comandante de aquella guarnición, la que perdió la mitad de su efectivo en un combate sostenido con los rebeldes, huyó con las tropas bajo su mando al territorio norteamericano.

PERU

INVASION DE INDIOS

Las próximas elecciones

LIMA, Abril 14—El telégrafo comunica que 500 indios armados invadieron la hacienda Parco, en jurisdicción de Huancayo, robaron 350 litras y ganado y destruyeron las sementeras.

Las autoridades mandaron tropas.

—El intendente de policía notificó á los candidatos para las próximas elecciones, que traten de evitar que sus sostenedores cometan desmanes en las calles, pues apresará á toda persona que haga uso del revólver.

—Apareció en Barranco una nueva epidemia.

Los facultativos no están de acuerdo sobre su naturaleza.

Concursos de natación — La situación política

LIMA, Abril 14 — Una enorme concurrencia fué á Barrancos á presenciar los concursos de natación organizados por el señor Fernando Ortiz Zeballos.

La primera carrera á cien metros, la ganó el señor Cabello.

La de la primera división de la de niñas la ganaron las señoritas Angélica Aservi, Julia Elmore; la segunda las señoritas Laura Fabbri y Lucila Alfaro.

—Hoy se dirige á Buenos Aires el ex director de correos señor Guillermo Basombrío.

—La situación política está muy enredada.

Se espera que se aclare después de las elecciones del 25 de Abril para la renovación del Congreso.

CHILE

LA MUERTE DEL VOLADOR ACEVEDO

Traslación de los restos

GRANDES HOMENAJES POPULARES

SANTIAGO DE CHILE, Abril 14—Los diarios publican páginas enteras sobre el infortunado volador Acevedo, primera víctima de la volación chilena.

Anoche, el presidente de la República, en señal de duelo, dispuso que se suspendiera la retreta que iba á ejecutar el orfeón de la policía en la plaza de la Moneda.

Los restos de Acevedo, que fueron llevados á Concepción, llegarán esta noche, y mañana serán conducidos al cementerio.

Las sociedades sportivas preparan grandes funerales.

La esposa de Acevedo se halla en completa miseria. Todos piden que sea ayudada por el gobierno.

Los diarios abrieron suscripciones.

SANTIAGO DE CHILE, Abril 14—Los restos del volador Acevedo, salieron hoy de Concepción, donde se hizo una gran manifestación de duelo.

Una multitud los acompañó á la estación.

Llegarán mañana á las 7.30 a. m. á Santiago y serán depositados en el centro de la alameda de Las Delicias, frente á la calle Ejército. Por allí harán un desfile las sociedades sportivas y el pueblo.

A las 4 de la tarde se efectuará el sepelio.

El directorio del Aéreo Club de Chile, se declaró en sesión permanente en el salón de honor del diario "El Mercurio", bajo la presidencia del teniente coronel Phillips, á fin de tomar las últimas medidas.

Se activan las suscripciones.

El gobierno ha decretado feriado en las escuelas para que puedan asistir á los funerales los profesores y alumnos.

LOS CONSERVADORES EN LA OPOSICION

Probable crisis ministerial

SANTIAGO DE CHILE, Abril 14—En la sesión del directorio general del partido Conservador, se aceptó la renuncia del presidente efectivo, señor José Tocornal, y se le nombró presidente honorario.

Se eligió presidente efectivo al señor Ventura Blanco y vice al señor Abraham Ovalle.

Se votó una indicación, invitando á la representación del partido en las Cámaras, á ejercer una fiscalización parlamentaria desde los bancos de la oposición, á los que deban pasar debido á esta deliberación; la situación política se hace difícil y la crisis ministerial está latente.

ANUNCIO DE HUELGA EN LOS TRANVIAS

SANTIAGO DE CHILE, Abril 14—Se anuncia una nueva huelga de los motoristas de los tranvías de Santiago.

—El viernes próximo se reunirá en el ministerio de Hacienda la comisión encargada de estudiar las reformas que deberán introducirse en la legislación bancaria.

Continuará el estudio de las ideas vertidas sobre la caja de conversión y el Banco Privilegiado.

BRASIL

Robo valioso — Suicidio de un abogado — Reproducción de una obra argentina.

RIO DE JANEIRO, Abril 14 —Los ladrones robaron en la residencia de la señora Leitao da Cunha, en Petrópolis, joyas por valor de sesenta contos.

—Se suicidó en el Hotel Central, con una inyección de morfina, el abogado Joao Mattos Laorador.

Se supone que tomó tal resolución debido al mal estado de los negocios.

—Se concedió un crédito de cinco contos, para los gastos de representación del Brasil en el congreso de la goma.

—El diario "El Imparcial", empezará á publicar mañana, como folletín, la obra de Enrique Larreta, "La gloria de don Ramiro."

—Próximamente se inaugurará el ferrocarril de cremallera hasta la cumbre del Pan de Azúcar.

Asistirá al acto el presidente de la República y altos funcionarios.

El monarquismo y la diplomacia — Jefe de la casa militar — La huelga de "chauffeurs".

RIO DE JANEIRO, Abril 14 — Siguen algunos diarios ocupándose del probable traslado del doctor Oliveira Lima, ministro en Bruselas á la legación en Londres y publican opiniones de hombres notables respecto de las resistencias que se espera que habrá en el Senado sobre la remoción debido á las ideas monárquicas del doctor Oliveira Lima.

—Asumió interinamente la jefatura de la casa militar de la presidencia el capitán de fragata Jorge Fonseca, debido á que partirá para Europa el general Luis Barbedo.

—Los diarios condenan el atentado contra el rey Alfonso XIII.

—Se considera terminada la huelga de "chauffeurs".

REPUBLICA ORIENTAL

LAS AGRESIONES OFICIALES

Nuevos ataques á la oposición

EL PRESIDENTE BATLLE SE DECLARA AUTOR

DESCALIFICACION PERIODISTICA

MONTEVIDEO, Abril 14—Como se había previsto, el diario del presidente de la República, á pesar de las exhortaciones de todos los demás diarios, á fin de que retire el permanente injurioso para la sociedad uruguaya, lo publica en lugar preferente con tipo llamativo.

No solamente se rehusa á suprimirlo, sino que declara hoy que es imposible hacerlo.

Contestando al órgano nacionalista "La Democracia", dice el diario presidencial que es completamente falso que el señor Batlle le deba servicios personales al doctor Ramírez.

En otro suelto titulado "Responsabilidades futuras", el mismo diario presidencial lanza el siguiente reto:

El director de "El Siglo" que evita prudentemente cualquier cuestión personal con otras personas, las provoca á día con el Presidente de la República. El juego es claro: no hay peligro en estas provocaciones; el presidente abandonaría sin embargo, su puesto, para castigar á estos personajes si la magnitud de la obra que quiere realizar no lo obligara á permanecer en él.

Pero este impedimento no es eterno, su período presidencial concluye dentro de dos años y para entonces los emplaza. No rehuirá responsabilidades y espera, que se mantendrán entonces las agresiones que ahora se le dirigen.

Refiriéndose al manifiesto de los colorados independientes, dice el mismo diario del presidente de la República que se trata de un documento que ha llamado la atención general por su pobreza de concepto, la chatedad de su estilo, y el escaso número de firmas que lo suscriben.

Según "El Día", el manifiesto ha puesto en evidencia que el movimiento iniciado por los elementos desafectos á la presente situación no tenía importancia alguna.

Para el jueves próximo se anuncia la aparición del nuevo diario batllista, "La Reforma".

MONTEVIDEO, Abril 14—El diario del presidente de la República, incluyó el nombre del doctor Pablo de María, entre los de las personas que no se adhirieron al banquete en honor del doctor José Pedro Ramírez, en señal—dice—"de protesta muda contra el cohecho y el soborno". Pues bien, el doctor de María, en carta que publicará "El Siglo" en su próximo número desautoriza, terminantemente, la insinuación del diario presidencial, manifestando, al mismo tiempo, que tiene en el más alto aprecio la personalidad del doctor José Pedro Ramírez, y que lamenta que su calidad de presidente de la alta corte de justicia, impidiera prestar su adhesión al homenaje, por tratarse, en su concepto, de un acto de carácter político.

El presidente del comité organizador del banquete, en homenaje al doctor Ramírez, diputado doctor Prando, se apersonó al director del diario presidencial, senador doctor Domingo Arena, solicitando que declarara el nombre del autor del "Permanente" difamante que publica "El Día", ó el de la persona que se responsabilizaba de ella.

Le contestó el doctor Arena que el autor responsable era el propio presidente de la República.

En vista de esta declaración, el comité del banquete al doctor Ramírez, someterá el asunto al juicio del tribunal de honor del Círculo de la Prensa.

Los directores de todos los diarios independientes de Montevideo, celebraron una reunión reservada, para cambiar ideas respecto de la actitud que debían asumir en vista de la declaración del diario del presidente de la República, de mantener al frente de sus columnas el "Permanente", infamante para la sociedad uruguaya.

Resolvieron cortar toda relación con el diario "El Día", sin perjuicio de que cada cual adoptara, separadamente, cualquier otra medida que creyera más pertinente al caso.

LA CONMEMORACION PATRIOTICA

MANIFESTACION DISUELTA

Los estudiantes contra la policía

MONTEVIDEO, Abril 14 — El pésimo tiempo reinante, con viento y lluvia malogró completamente los festejos conmemorativos del aniversario de las instrucciones del año trece, anunciados para hoy.

Unicamente pudo efectuarse el banquete en el salón del Ateneo con que el cuerpo legislativo conmemoró la fecha histórica.

Pronunció el discurso oficial el diputado Julio M. Sosa.

Al regresar de Peñarol unos 150 estudiantes que venían en manifestación coreando el Himno Nacional, fueron atajados en la calle Mercedes por la policía y como no tuvieran permiso de la jefatura para salir á la calle, se les intimó que se disolvieran.

Se resistieron los estudiantes y fueron entonces atropellados por los agentes de policía, quienes, machete en mano, los dispersaron distribuyendo sendos planazos.

Como consecuencia de este atropello la federación de estudiantes organizó una manifestación de protesta, durante la cual se produjeron varios ruidosos incidentes.

Estos choques enardecen las pasiones y excitan los ánimos, contribuyendo á agitar el ambiente ya muy caldeado.

EL ATENTADO CONTRA ALFONSO XIII

Los anarquistas en el Plata

MONTEVIDEO, Abril 14—Las noticias del criminal atentado contra el rey de España causaron aquí honda impresión y vivísima indignación, especialmente entre los residentes españoles.

Se preparan actos de protesta.

Anoche mismo se enviaron á Madrid numerosos telegramas, felicitando al soberano, por haber salvado milagrosamente.

Según ciertas informaciones, en los centros anarquistas rioplatenses se tenía conocimiento de que debía cometerse el atentado antes de que el hecho se consumara, lo que haría suponer que se trata de un complot urdido con ramificaciones internacionales.

LA RIOJA

LAS ELECCIONES DEL DOMINGO

PARTICIPACION DESCARADA DEL GOBIERNO

Telegrama del doctor Luna al Ministro del Interior

PRESION POLICIAL EN LA CIUDAD Y CAMPAÑA

ESCANDALOSO ATROPELLO EN SAN MARTIN

LA RIOJA, Abril 14—El presidente del comité provincial del partido Radical, doctor Pelagio B. Luna, acaba de dirigirse al Ministro del Interior, en términos tales, respecto de las elecciones del domingo, que ellos han de conmover nuevamente la opinión pública, dada la gravedad de los hechos que sintetizan.

Trascribimos ese despacho: "La participación descarada del gobierno en la elección de ayer, que insinué á V. E. en mis telegramas anteriores, ha quedado confirmada por los hechos escandalosos y regresivos de que ha sido teatro la provincia.

En esta capital, el jefe político, acompañado de oficiales y agentes de la misma, recorría las calles y los suburbios, ostensiblemente en busca de prosélitos, con el ascendiente que le daba sobre la población indefensa, la autoridad que investían.

Durante la noche del sábado, cuatro carruajes recorrían la ciudad á deshora, llevando gente á la policía, entre la que iban conjueces de la mesa octava y fueron ocultados á objeto de que no funcionara dicha mesa, por tener en ella mayoría la Unión Cívica Radical.

"En General Roca, el inspector de policía "ad hoc", Gregorio Fuentes, secuestró los conjueces de la mayoría de las mesas, encerrándolos en la casa de don Eleodoro Zárate, correligionario del oficialismo.

En Vinchino los conjueces ocuparon sus puestos á la hora del comicio, pero el comisario se negó á entregar á las mesas los registros y útiles correspondientes, pretextando la falta del juez de paz, de quien se decía que estaba licenciado, siendo que el 5 del corriente comunicó al tribunal de justicia que se hacía cargo de su puesto y la víspera de la elección manifestó que quedaba sin efecto la comunicación anterior".

Se reclamó al gobernador del hecho y aprobó la conducta del comisario.

Las mesas se instalaron, sin embargo, con número bastante de conjueces en los recintos legales, procediéndose á la elección sobre las listas de electores impresas por el gobierno.

En San Martín, el escándalo tocó los extremos del salvajismo, pues el comisario de policía, en momentos en que las mesas verificaban el escrutinio, las atropelló con fuerza armada, (rémingstons y machetes), arrebatándo las actas.

Fué conocido tan sólo el resultado de una mesa que daba 58 votos al partido Radical y 35 á los oficialistas.

Hasta este momento la policía de San Martín, armada, sigue persiguiendo á los ciudadanos, habiéndose producido algunos hechos de sangre.

Me apresuro, termina el doctor Luna, á poner en conocimiento de V. E. estos hechos, en la esperanza de que el gobierno nacional sabrá remediarlos, regularizando la situación de los poderes públicos, para restablecer la tranquilidad de la provincia.

Las elecciones de ayer

ULAPES, Abril 14 — Triunfó en las elecciones de ayer el candidato autonomista, señor M. S. Sánchez, con 223 votos sobre el candidato Radical que obtuvo 174 votos.

CORDOBA

APELACION EN UN PLEITO POLITICO

CORDOBA, Abril 14—Los ex electores radicales, señores Zalazar y Perojes, apelaron ante el juez Villafañe en la demanda de inconstitucionalidad sobre las actuaciones del colegio electoral.

El magistrado sostiene que el juez Molina, al inhibirse por haber manifestado su opinión, no ha interpretado la ley de procedimientos, de acuerdo á su verdadero espíritu.

Hoy pasó el expediente á la Cámara en lo civil.

Visita al fiscal de un sumario—Fiesta á beneficio del hospital Italiano—Para el monumento á Menéndez y Pelayo—Viajero — Manifestación socialista.

CORDOBA, Abril 14—Se pasó en vista al fiscal, el sumario instruído con ocasión de los sucesos del 7 de Diciembre último.

—Organizada por la comisión directiva del hospital italiano y á beneficio de este establecimiento se llevará á cabo el domingo próximo una fiesta en el local del Córdoba Park.

La junta encargada de ella se ha constituído bajo a presidencia del señor Tello Bigi.

—Se recogen fondos para engrosar la suscripción levantada á objeto de erigir un monumento á la memoria del escritor Marcelino Menéndez y Pelayo en Santander.

—Partió para ésa, después de pasar la temporada veraniega en Cosquín, el doctor Angel Pizarro Lastra, acompañado de su familia.

—Se efectuó ayer una manifestación socialista que estuvo muy concurrida.

Sociedad Sportiva de Alta Gracia — Trenes entre Alta Gracia y Córdoba — Viajeros.

ALTA GRACIA, Abril 14 — En la asamblea verificada ayer por los accionistas de la Sociedad Sportiva de Alta Gracia, resultó electo presidente del directorio el doctor Julio Torres; vice, el señor Carlos Franchini; secretario, señor Enrique Dalinger; prosecretario, señor Carlos E. Núñez; tesorero, señor Pedro Butori; vocales señores Carlos Reynals, G. Franchini, Pedro F. Mendizábal, Guillermo Nieri. Síndico, el doctor Adolfo Mathis.

—Desde mañana correrán dos trenes de ida y dos de vuelta, entre Alta Gracia y Córdoba, por la nueva línea directa.

En los días festivos y domingos, correrá otro adicional más, con nuevo horario, lo que dará mayor impulso á esta localidad.

—Anoche se ausentaron para ésa, el señor Guillermo Franchini y señora.

Solicitud de vecinos

CORDOBA, Abril 14 — De Río Segundo se dirigió al Poder Ejecutivo una solicitud para que se intervenga la municipalidad de aquel punto.

Sostiene la nota que sus miembros actuales han terminado su mandato y que ejercen indebidamente la autoridad de que carecen.

Suscriben la petición grupos de vecinos representativos de esa villa.

Llegada de urnas

CORDOBA, Abril 14—Sin novedad ni protestas, llegaron hasta esta noche siete urnas de las diez mesas en que hubo elecciones anteayer.

Mañana se hará revisión y tal vez por la tarde se comience el escrutinio general.

A éste, tendrán acceso los representantes de los partidos, los candidatos y los periodistas.

Fallecimiento—Enlace

CORDOBA, Abril 14 — Falleció á la edad de 16 años, el joven Luis Padilla, hijo del conocido caballero de ese nombre.

—El 23 del corriente se efectuará el enlace de la señorita María Angélica César Leston con el doctor Valerio S. Carreras.

JUJUY

VISITA A CARCELES Y ESCUELAS

JUJUY, Abril 14 — Se efectuó la visita general á los presos por los miembros del superior tribunal, jueces, fiscales y secretarios de juzgados.

Se empezó por la cárcel, se siguió por la policía y terminóse por el Buen Pastor, donde existen varias mujeres detenidas.

—Los visitantes de las escuelas nacionales, señores Juan L. Cáceres y Carlos Farfán, salieron en gira por las escuelas situadas en Quebrada de Humahuaca y Puna.

SANTIAGO DEL ESTERO

CONSEJO DE EDUCACION

Haberes de los maestros

SANTIAGO DEL ESTERO, Abril 14—Hoy se dió principio al pago de los haberes de los maestros de la provincia, correspondientes al mes de Febrero, de acuerdo con lo resuelto por el presidente interino del consejo de educación, doctor Felipe S. Jiménez.

La prensa local aplaude la resolución del nuevo presidente del consejo de educación, doctor Fernández que confirma en su puesto al secretario, Juan P. Galván.

Se cree que igual procedimiento adoptará con el resto del personal del consejo, compuesto de empleados con largos años de servicio en la repartición.

LA JUNTA ELECTORAL DE LA PROVINCIA

Todavía el conflicto legislativo

SANTIAGO DEL ESTERO, Abril 14—El presidente de la corte de justicia, doctor Norberto Paz, mandó citar hoy al doctor Octavio Fernández, presidente de la legislatura y fiscal de estado, doctor Federico Alvarez, para constituir la junta electoral provincial que debe ocuparse del escrutinio de las elecciones de diputados provinciales.

Convinieron en dar principio al acto el día 16 del corriente á las 4 p. m.

Hay quienes creen que en vez del doctor Fernández, debía haberse citado al doctor Felipe S. Jiménez, presidente de la mayoría legislativa, porque ésa fué la opinión generalizada cuando el presidente de la corte de justicia contestó reconociendo la autoridad de la mayoría legislativa.

La actitud del presidente de la corte, es atribuída á la nota del ministro del Interior, que, juzgando actos privativos de la legislatura de Santiago, declaró á estos intrusos en los errores que atribuía á la convocatoria pedida, para considerar el acto de la elección de senador del señor Castañeda Vega y al hecho de haber quedado en minoría la legislatura con el fallecimiento del diputado García.

Felicitaciones á un diputado electo—Llegada del ministro de Gobierno

SANTIAGO DEL ESTERO, Abril 14—El diario "La Libertad" publica el retrato del señor Nicanor Salvatierra, candidato de la Unión Democrática para diputado nacional, proclamándolo electo diputado en vista del resultado final del escrutinio realizado por la junta nacional.

Publica también numerosos telegramas de felicitación que el electo ha recibido de ésa y de los departamentos de esta provincia.

—Procedente de Catamarca llegó el ministro de Gobierno doctor Rainerio Lugones Vieyra.

Necesidad de un juez letrado

SANTIAGO DEL ESTERO, Abril 14—"El Chaqueño", periódico de la ciudad de Añatuya, con fundados razonamientos, pide el nombramiento de un juez letrado.

CORRIENTES

MOVIMIENTO POLITICO

CORRIENTES, Abril 14—Esta tarde se instaló, provisionalmente, la convención pro candidatura Mora y Araujo.

Bajo la presidencia de Eulogio Cabral designó la mesa directiva como secretarios á los señores Mario Sellarés y José Antonio González.

Mañana se expedirá la comisión de poderes y se hará la proclamación de la candidatura Mora y Araujo.

Los partidarios de esta candidatura, tienen comités y convencionales por todos los departamentos, en el número total que preceptúa la carta orgánica del partido Liberal.

La convención pro candidatura Pérez Virasoro, se instalará mañana. En el día efectuará sus actos preliminares.

SAN JUAN

VISITA DE DELEGADOS AL CONGRESO DEL COMERCIO DE MENDOZA

Agasajos de que han sido objeto

SAN JUAN, Abril 14 — Llegaron hoy de Mendoza numerosos delegados que asistieron al congreso del comercio.

Fueron recibidos en la estación por las autoridades y un numeroso público.

Después de recorrer la ciudad pasaron al hotel Provincial, en donde se les había preparado alojamiento y allí almorzaron con ellos el gobernador, sus ministros, los miembros de la Corte de Justicia, el intendente municipal, los legisladores y altas personalidades del comercio é industria.

Después de almorzar visitaron al gobernador en su despacho.

Por la tarde efectuaron una gira por el dique Marquesado, acompañados por el presidente de la delegación sanjuanina, doctor Vidart, y los demás miembros de ésta.

Para mañana se anuncia que los delegados visitarán los principales establecimientos industriales de la provincia.

El gobierno dará una recepción en honor de los visitantes.

Interrogado uno de éstos sobre sus

NACIONALES - SERVICIO EXCLUSIVO PARA "LA PRENSA" DE SUS

cina, y decano de la Facultad de Medicina.

Iglesia saqueada

PARIS, Abril 14—Durante la noche pasada, se introdujeron malhechores en la iglesia de Sevres, situada á corta distancia de esta capital, y robaron numerosos objetos de valor y de arte, destinados á la celebración del culto.

Se estima en 10.000 francos el importe de lo robado.

Las regatas de Montecarlo

PARIS, Abril 14—Comunican de Montecarlo que con tiempo más favorable que en los días anteriores, fueron reanudadas hoy las regatas de botes automóviles.

Se disputó la "Copa del Príncipe" en un trayecto de una milla, con una detención y un kilómetro para concluir.

Obtuvo el premio "Siguira", que llenó las condiciones de la prueba en 2 minutos y 48 segundos.

Llegó segundo "Flambeau", en 2 minutos y 50 segundos.

Movimiento huelguista

PARIS, Abril 14—Telegrafían de La Rochelle, que se declararon en huelga los obreros del puerto de aquella ciudad.

Las autoridades adoptan medidas para evitar que se produzcan desórdenes.

PARIS, Abril 14—Dieron por terminada la huelga que venían sosteniendo desde varios días atrás, los empleados de las empresas de mudanzas.

Desde mañana reanudarán el trabajo.

En la Sociedad de Literatos

PARIS, Abril 14—En la sesión celebrada esta tarde por la sociedad de literatos, quedó electo miembro de la misma el presidente del Consejo, M. Barthou, que acaba de distinguirse por un notable estudio sobre la vida de Mirabeau, publicado pocos días antes que fuese llamado para constituir el gabinete.

ITALIA

LA PENETRACION MILITAR EN LIBIA

ECOS DEL ACCIDENTE DE TOLMETTA

LISTA DE LOS MILITARES AHOGADOS

OTRAS INFORMACIONES DE CIRENAICA

ROMA, Abril 14—Comunicaciones oficiales de Trípoli refieren que la situación de dicha provincia continúa siendo sumamente tranquila, continuando sin incidentes dignos de mención la avanzada de las tropas expedicionarias al mando del general Lequio y las sumisiones de importantes tribus del interior.

Se añade que en toda la región costera se están realizando importantes obras de pública utilidad que facilitarán sensiblemente el desarrollo comercial de los varios distritos, estando ya en función, además, la línea telefónica instalada entre Misurata y la zona sirtica.

ROMA, Abril 14—Los diarios de la península publican en sus ediciones de hoy, dedicándoles afectuosas palabras de recuerdo, la lista de los militares que se ahogaron durante las operaciones de desembarco de la brigada Tassoni en Tolmetta, á consecuencia del hundimiento de una chata.

En la lista, figuran los militares siguientes, que pertenecían todos al regimiento 1.° de artillería de montaña:

Capitán Carlos Giovannini, cabo primero Remigio Verrano, cabos Pedro Ruggieri y Pablo Malli, soldados Martegnani, Cantoni, Berardi, Cattáneo, Varaldo, De Crescenzio, Galbrizzi, Miglio, Petreni, Cirolo, Caccini, Balzotari y Camerieri.

ROMA, Abril 14—Telegramas de Bengasi, confirman el brillante éxito de la acción ofensiva llevada á cabo anteayer por el general D'Alessandro al mando de una parte de aquella guarnición, y añaden que la retirada del enemigo, en cuanto su campamento fué conquistado por los expedicionarios, se hizo desastrosa, pues fueron alcanzados durante largo rato por los tiros certeros de la artillería italiana.

Se añade que la brigada Tassoni continúa en Tolmetta debiéndose la lentitud de sus operaciones á las órdenes recibidas por su jefe, quien debe de conquistar la plaza de Merg con el menor sacrificio de vidas posible.

Ulteriores comunicaciones confirman, además, que los rebeldes, que habían tomado nuevamente la ofensiva, fueron aplastados en todas partes con graves pérdidas, y tuvieron que replegarse hacia el interior.

LA SALUD DEL PAPA

LEVE MEJORIA

DECLARACIONES DE SUS MEDICOS

Pío X pide los sacramentos

CONTINUA LA ANSIEDAD

ROMA, Abril 14 — "Il Corriere d'Italia" y demás órganos de esta capital, comunican que el Papa pasó la noche en la mayor tranquilidad, pudiendo, por fin, tomar un largo descanso.

Los profesores Marchiafava y Amici, que le visitaron esta mañana, comprobaron que su temperatura era de 36 grados y 8 décimos, y sus condiciones generales muy satisfactorias, pues los síntomas de afección bronquial eran menos sensibles.

Pío X, cuyo espíritu parecía bastante aliviado, pasó muy bien la mañana y la tarde, tomando algunos cardenales y conversando con su hermana Ana y los prelados de su mayor intimidad, á los que se permitió el acceso al dormitorio.

Antes de la hora de almorzar, sus médicos le visitaron nuevamente y notaron que la temperatura era de 37 grados y dos líneas, aumento que no les causó preocupación alguna, pues consiste la mejoría de la bronquitis.

El profesor Marchiafava, interrogado por numerosos repórters que á pesar del frío intenso permanecen constantemente en las inmediaciones del Vaticano, manifestó que estaba sumamente satisfecho por la marcha de la enfermedad y confiaba en una benigna reacción que neutralice toda posibilidad de complicaciones.

Los periodistas notaron que también el cardenal Merry del Val estaba menos preocupado que en los días anteriores y estiman este hecho como uno de los mejores pronósticos.

ROMA, Abril 14 — Las últimas [illegible] circuladas en los círculos [illegible] respecto de la enfermedad [illegible] no son tan buenas como las [illegible] y contribuyen á acentuar [illegible] la ansiedad general. [illegible] que el Papa tuvo nueva [illegible] aunque no mucha y que [illegible] Marchiafava, hablando con [illegible] íntimos amigos le dijo que [illegible] el momento formular un [illegible] respecto del estado [illegible] debiendo continuar la me[illegible] se nota á lo menos [illegible] antes que se le pueda [illegible] fuera de peligro. [illegible] las noticias que causaron [illegible] á la que se refiere al [illegible] por Pío X á monseñor Bressan. Este contestóle que su estado no despertaba preocupaciones tales como para justificar el acto extremo, pero el Pontífice insistió diciendo: "Mejor hoy que no otro día, pues quizá entonces no me hallaré en condiciones de recibir dignamente el supremo consuelo del buen cristiano."

Mientras tanto las porterías del Vaticano continúan concurridas por una enorme cantidad de público que pide noticias del estado de Pío X, habiendo además recibido la cancillería pontificia varios millares de telegramas y cartas, procedentes de todas partes con el mismo objeto.

El homenaje de Chiavari á Millo

ROMA, Abril 14 — Informan de Chiavari que el próximo domingo se efectuará en aquella localidad la solemne ceremonia de la entrega de una artística placa que los vecinos del distrito, residentes en la Argentina y en la república del Uruguay ofrecen á su concludadano, contraalmirante Enrique Millo, que tuvo el mando de la escuadrilla de torpederos que efectuó el famoso reconocimiento de los Dardanelos.

Presenciaron el acto, al cual se adhirió toda la población, las principales autoridades y un representante del ministro de Marina.

Movimiento de exportación é importación

ROMA, Abril 14—Se anuncia que durante el trimestre recién fenecido, Italia importó por valor de liras 897.951.127, importando por valor de 571.512.343 de igual moneda, con aumento de 32 y 2 millones, respectivamente, en comparación con igual período de 1912.

Grave accidente

ROMA, Abril 14 — Informan de Brescia que falleció hoy en aquella ciudad, á consecuencia de las gravísimas heridas sufridas por la explosión de un cartucho de dinamita que se proponía emplear para pescar, el obrero Savegrossa, padre de la numerosa prole.

Mal tiempo en toda la península

ROMA, Abril 14 — Las noticias que se reciben de las varias regiones de la península anuncian que en todas partes reina un pésimo tiempo. En todo el Norte de Italia, en varios distrito de Toscana, en Abruzos, Calabria y Sicilia hubo grandes nevadas y el frío es intenso en aquellas y demás regiones, como si la estación invernal hubiese vuelto de pronto. Tan contrarias condiciones atmosféricas causan y causarán graves perjuicios á los cultivos en general.

Gira de los soberanos

ROMA, Abril 14 — Los soberanos se dirigieron hoy en automóvil á Ostia en donde visitaron detenidamente las excavaciones que allí se efectúan y que tienen gran interés arqueológico. Los distinguidos viajeros fueron objeto de afectuosas demostraciones tanto á su arribo como á su partida.

Colosal incendio

ROMA, Abril 14 — Notifican de Milán que un violento incendio destruyó más de 20 casas de la pequeña aldea Casale Litta, situada en las inmediaciones de Gallarate, en aquel distrito. Numerosas familias han quedado sin hogar y en las más apremiantes condiciones. Se calcula que los perjuicios materiales causados por el incendio pasan de medio millón de liras.

Conmemoración de Aurelio Saffi

ROMA, Abril 14 — Notifican de Forli que el honorable Innocenzo Cappa, diputado por Corteolona, Pavía, conmemoró hoy en el teatro comunal de aquella ciudad el prócer republicano Aurelio Saffi, ensalzando con un notable discurso las virtudes del triunviro de la última república romana.

Presenciaban el acto los más caracterizados personajes políticos locales y un numeroso público que aplaudió calurosamente al orador.

Agitación de empleados ferroviarios

ROMA, Abril 14—Entre los empleados ferroviarios reina una viva agitación con motivo del castigo infligido á sus compañeros Vanni y Pecoraro, acusados de faltas contra la disciplina.

Se están organizando "meetings" de protesta y no es difícil que la agitación asuma luego formas más violentas.

BELGICA

LA HUELGA GENERAL

COMPLETA EN LAS REGIONES MINERAS

Paralización de la industria

ALGUNOS ACTOS CRIMINALES

BRUSELAS, Abril 14 — Se inició hoy la huelga general, proclamada por el comité del partido socialista con objeto de obligar al gobierno á que someta al parlamento un proyecto de ley electoral basado en el principio del sufragio universal puro y simple.

En esta capital, el número de los huelguistas asciende á cuarenta mil; trabajan los tipógrafos, los electricistas y los empleados de tranvías. A pesar de la actitud pacífica de los huelguistas, hay patrullas militares en las calles.

Las primeras informaciones recibidas son que en el distrito de Charleroi huelgan 44.000 mineros y 2.000 carreros. En Lieja hay cincuenta mil huelguistas y en Gante ocho mil.

En esta última ciudad trabajan los obreros empleados en la exposición. Los obreros de Namur suspenderán el trabajo mañana, y en Amberes trabajan los estibadores.

BRUSELAS, Abril 14 — Es casi completa la huelga en las regiones mineras del reino, y es imposible indicar el número de los huelguistas.

Todos los grandes establecimientos industriales han suspendido el trabajo, y tampoco funcionan las minas de Charleroi, Louviere, Lieja y Mons.

Ha dejado de funcionar la fábrica real de armas de Herstal.

Muchos industriales simpatizan abiertamente con los huelguistas. El diputado Raúl Warmcque, dueño de minas, donó cincuenta mil francos para el fondo del comité huelguista, y se anuncia que uno de los principales dueños de minas se ofreció á alimentar á quince mil niños mientras dure la huelga.

BRUSELAS, Abril 14—A pesar de las exhortaciones del comité huelguista, algunos obreros cometieron actos de violencia. En una fábrica de artículos de cuero, los huelguistas causaron deterioros en las maquinarias. Fueron además cortados los hilos de las señales ferroviarias en la línea, de Leval á Courcelles.

En Charleroi fueron arrestados veinte huelguistas que intentaban impedir el trabajo de obreros dispuestos á trabajar.

BRUSELAS, Abril 14 — Las últimas informaciones recogidas, indican que es absoluta la huelga en las minas de La Louvière. Todas las fábricas de la región han suspendido el trabajo, con excepción de las de artículos de loza, las que trabajan como de costumbre.

En Gante clausuraron las fábricas de loza, pero trabajan las de tejidos. En estas últimas se presentó hoy la mitad del personal.

Abandonaron también el trabajo los obreros de las fábricas de artículos metalúrgicos, con excepción de algunos empleados en mezclar cemento Portland.

En la región minera de Mons abandonaron el trabajo 25.000 obreros y trabajan dos mil para evitar que se apaguen los fuegos en los altos hornos.

Todas las fábricas de la región suspendieron el trabajo. La mitad de los obreros se trasladaron á Francia con objeto de buscar allí colocación mientras dure la huelga.

En Tourral la huelga es parcial en las minas y canteras, pero las fábricas trabajan como de costumbre.

ESTADOS UNIDOS

FUNERALES DE PIERPONT MORGAN

GRANDIOSA DEMOSTRACION

Enorme concurrencia--La Bolsa clausurada

NUEVA YORK, Abril 14 — En la mañana de hoy los funerales de Mr. John Pierpont Morgan realizados en la iglesia episcopal de Saint George, dieron ocasión á una grandiosa manifestación de duelo, en que quedó demostrada la enorme popularidad de que gozaba el fallecido banquero y hombre de negocios.

Al acto religioso, que fué sencillísimo, asistieron mil quinientas personalidades políticas, financieras y sociales. Delegaciones especiales de los principales centros bancarios y comerciales ocuparon en el templo y en el acompañamiento los sitios que les fueron designados de antemano.

El embajador de Italia, acompañado del personal civil de la embajada y de los dos agregados militares, asistió en representación del rey Víctor Manuel.

El catafalco presentaba un soberbio aspecto. El féretro estaba cubierto de rosas rojas y sobre el pedestal figuraba en primera línea la grande y hermosa corona enviada por el rey Víctor Manuel con un gran lazo con los colores italianos. También había hermosas coronas enviadas por el emperador Guillermo y por el presidente Poincaré.

La ceremonia fué presidida por la viuda, hijo y nietos del extinto, á quienes se había señalado un sitio especial, al que concurrieron también los empleados y servidumbre de Mr. Morgan.

Una gran orquesta y coro de ciento quince personas tuvo á su cargo la parte musical del acto.

En el exterior del templo había millares de personas que luego formaron en la comitiva, guardando el orden cien agentes de policía á caballo.

El desfile hasta la estación del ferrocarril duró largo tiempo, á causa de la enorme aglomeración de público.

La Bolsa comercial cerró sus puertas durante todo el día en señal de duelo, demostración hasta hoy sin precedente.

Durante la ceremonia fúnebre y la traslación de los restos á la estación, todas las casas de comercio entornaron sus puertas.

La comitiva presenció en la estación el acto de depositar el féretro en el coche especial que lo conducirá á Hartford, donde serán sepultados los restos del gran banquero.

Se embarcaron en ese mismo tren especial los miembros de la familia Morgan y los amigos íntimos del difunto, que asistirán al sepelio.

Telegramas de Londres anuncian que también en aquella capital, en la catedral de Westminster se realizaron grandes funerales en memoria de Mr. Morgan, asistiendo á ellos una distinguida concurrencia cosmopolita, entre la cual se notaba la presencia de los representantes diplomáticos de Alemania, Argentina y otros, y numerosas personalidades políticas, sociales y del mundo financiero.

Los reyes se hicieron también representar en ese acto.

Ofició el obispo de Westminter.

EL TRATADO CON RUSIA

La cuestión con el Japón

WASHINGTON, Abril 14—El presidente Wilson se ocupó hoy con los secretarios de Estado en estudiar varios asuntos internacionales, entre otros el tratado con Rusia y la cuestión de la ley de tierras en California resistida por los japoneses, cuya protesta fué recibida por el secretario de Estado, Mr. Bryan.

En cuanto al tratado de comercio con Rusia, cuya renovación depende del conflicto suscitado por la inadmisión en aquel imperio de los judíos naturalizados en los Estados Unidos, manifestó el presidente que es necesario aplazar todo estudio sobre el particular hasta la designación del nuevo embajador en San Petersburgo.

En cuanto al segundo punto, esto es, á la protesta del Japón por la prohibición en el Estado de California para que los japoneses adquieran tierras, Mr. Wilson sostuvo, según parece, su tesis, de que el Ejecutivo no debe inmiscuirse en la legislación de los Estados de la Unión.

Sin embargo, en los círculos oficiales se dice que los Estados Unidos aceptarán con gusto la indicación del Japón de someter el asunto á la Suprema Corte de los Estados Unidos, pues parece que en Tokio el gabinete informó al emperador que en vista de la neutralidad alegada por el presidente Wilson sobre la materia, convenía adoptar aquel temperamento comprobando que los japoneses son malayos y arios y no mongoles, y por lo tanto que están comprendidos entre los que pueden obtener la ciudadanía norteamericana.

EL DOCTOR FRIEDMANN EN LA CASA BLANCA

Felicitaciones de Mr. Wilson

NUEVA YORK, Abril 14 — Anuncian de Washington, que el profesor Friedmann, visitó hoy en la Casa Blanca al presidente Wilson, quien lo recibió afablemente y le entregó un autógrafo deseándole todo éxito en sus aplicaciones del suero anti-tuberculoso.

Por la tarde el doctor Friedmann asistió á la clínica George Washington, donde fué recibido por más de cien médicos y una enorme multitud que lo aclamó. Poco después en el mismo establecimiento en presencia del secretario de Estado Mr. Bryan, del embajador alemán y de los numerosos médicos de la comitiva, visitó á varios enfermos é hizo algunas aplicaciones del suero de su invención.

El profesor solicitó autorización del Departamento de Higiene para distribuir una cantidad del suero en los establecimientos públicos de los Estados Unidos. El Departamento de Higiene espera conocer los resultados de las últimas inyecciones para acordar ese permiso.

SEMBRADIOS DE CEREALES Y ALGODON

WASHINGTON, Abril 14—Un informe recibido por el departamento de agricultura, anuncia que hasta ahora fueron sembrados setenta millones de acres con cereales y algodón. Dicha superficie comprende la tercera parte de los sembradíos de algodón y la cuarta de cereales.

Las tarifas y el abaratamiento de la vida

WASHINGTON, Abril 14—El presidente Wilson declaró que la reducción de las tarifas impedirá la combinación de los fabricantes y productores para fijar los altos precios y abrirá una competencia comercial que deberá redundar en beneficio del abaratamiento de la vida.

La embajada en Londres

NUEVA YORK, Abril 14—El Foreign Office declaró "persona grata" á Mr. Walter Hines Page para desempeñar el puesto de embajador de los Estados Unidos ante ese gobierno.

El Senado tratará mañana de dicho nombramiento.

La presidencia de la Cruz Roja

NUEVA YORK, Abril 14—El presidente Wilson aceptó la presidencia de la Cruz Roja norteamericana, que le fué ofrecida por la comisión directiva de esa institución.

TURQUIA

Propaganda mahometana en Filipinas

CONSTANTINOPLA, Abril 14—Varios altos sacerdotes proponen al sultán que los envíe á Filipinas, para que hagan, entre los indígenas, propaganda por la religión mahometana é instruyan á los musulmanes del archipiélago. Opinan que conviene que Turquía mantenga relaciones directas con los mahometanos en las posesiones norteamericanas.

ALEMANIA

La República de China

BERLIN, Abril 14—El ministro de Relaciones Exteriores, von Jagow, al contestar hoy á la interrogación de un miembro del Reichstag, declaró que el gobierno imperial consideraría el reconocimiento de la República de China tan pronto como la asamblea nacional haya elegido al presidente.

Carlos Hagenbeck, moribundo

BERLIN, Abril 14—Un telegrama recibido de Hamburgo, anuncia que se encuentra en estado desesperado el señor Carlos Hagenbeck, fundador del célebre parque de fieras de Steilingen y negociante en animales de toda clase para jardines zoológicos.

SANTO DOMINGO

El nuevo gobierno

SANTO DOMINGO, Abril 14 — El presidente señor José Bordas Valdés, prestó hoy el juramento acostumbrado y procedió acto continuo á la formación del gabinete, que quedó constituído en la siguiente forma:

Ministro del Interior, Julián Zorrilla; de Hacienda, Marichavino; de Relaciones Exteriores, Ramón Levaton; de Agricultura, Enrique Montes Oca; de Justicia, Apolinar Tejara; de Obras Públicas, Ricardo Limardo, y de Guerra y Marina, general Tadeo Alvarez.

MEXICO

Fuga de una fuerza federal

MEXICO, Abril 14—Un telegrama recibido de Naco, anuncia que el general federal Ojeda, comandante de aquella guarnición, la que perdió la mitad de su efectivo en un combate sostenido con los rebeldes, huyó con las tropas bajo su mando al territorio norteamericano.

PERU

INVASION DE INDIOS

Las próximas elecciones

LIMA, Abril 14—El telégrafo comunica que 500 indios armados invadieron la hacienda Parco, en jurisdicción de Huancayo, robaron 350 litras y ganado y destruyeron las sementeras.

Las autoridades mandaron tropas.

—El intendente de policía notificó á los candidatos para las próximas elecciones, que traten de evitar que sus sostenedores cometan desmanes en las calles, pues apresará á toda persona que haga uso del revólver.

—Apareció en Barranco una nueva epidemia.

Los facultativos no están de acuerdo sobre su naturaleza.

Concursos de natación — La situación política

LIMA, Abril 14 — Una enorme concurrencia fué á Barrancos á presenciar los concursos de natación organizados por el señor Fernando Ortiz Zeballos.

La primera carrera á cien metros, la ganó el señor Cabello.

La de la primera división de la de niñas la ganaron las señoritas Angélica Aservi, Julia Elmore; la segunda las señoritas Laura Fabbri y Lucila Alfaro.

—Hoy se dirige á Buenos Aires el ex director de correos señor Guillermo Basombrio.

—La situación política está muy enredada.

Se espera que se aclare después de las elecciones del 25 de Abril para la renovación del Congreso.

CHILE

LA MUERTE DEL VOLADOR ACEVEDO

Traslación de los restos

GRANDES HOMENAJES POPULARES

SANTIAGO DE CHILE, Abril 14—Los diarios publican páginas enteras sobre el infortunado volador Acevedo, primera víctima de la volación chilena.

Anoche, el presidente de la República, en señal de duelo, dispuso que se suspendiera la retreta que iba á ejecutar el orfeón de la policía en la plaza de la Moneda.

Los restos de Acevedo, que fueron llevados á Concepción, llegarán esta noche, y mañana serán conducidos al cementerio.

Las sociedades sportivas preparan grandes funerales.

La esposa de Acevedo se halla en completa miseria. Todos piden que sea ayudada por el gobierno.

Los diarios abrieron suscripciones.

SANTIAGO DE CHILE, Abril 14—Los restos del volador Acevedo, salieron hoy de Concepción, donde se hizo una gran manifestación de duelo.

Una multitud los acompañó á la estación.

Llegarán mañana á las 7.30 a. m. á Santiago y serán depositados en el centro de la alameda de Las Delicias, frente á la calle Ejército. Por allí harán un desfile las sociedades sportivas y el pueblo.

A las 4 de la tarde se efectuará el sepelio.

El directorio del Aéreo Club de Chile, se declaró en sesión permanente en el salón de honor del diario "El Mercurio", bajo la presidencia del teniente coronel Phillips, á fin de tomar las últimas medidas.

Se activan las suscripciones.

El gobierno ha decretado feriado en las escuelas para que puedan asistir á los funerales los profesores y alumnos.

LOS CONSERVADORES EN LA OPOSICION

Probable crisis ministerial

SANTIAGO DE CHILE, Abril 14—En la sesión del directorio general del partido Conservador, se aceptó la renuncia del presidente efectivo, señor José Tocornal, y se le nombró presidente honorario.

Se eligió presidente efectivo al señor Ventura Blanco y vice al señor Abraham Ovalle.

Se votó una indicación, invitando á la representación del partido en las Cámaras, á ejercer una fiscalización parlamentaria desde los bancos de la oposición, á los que deben pasar debido á esta deliberación; la situación política se hace difícil y la crisis ministerial está latente.

ANUNCIO DE HUELGA EN LOS TRANVIAS

SANTIAGO DE CHILE, Abril 14—Se anuncia una nueva huelga de los motoristas de los tranvías de Santiago.

—El viernes próximo se reunirá en el ministerio de Hacienda la comisión encargada de estudiar las reformas que deberán introducirse en la legislación bancaria.

Continuará el estudio de las ideas vertidas sobre la caja de conversión y el Banco Privilegiado.

BRASIL

Robo valioso — Suicidio de un abogado — Reproducción de una obra argentina.

RIO DE JANEIRO, Abril 14 —Los ladrones robaron en la residencia de la señora Leitao da Cunha, en Petrópolis, joyas por valor de sesenta contos.

—Se suicidó en el Hotel Central, con una inyección de morfina, el abogado Joao Mattos Laorador.

Se supone que tomó tal resolución debido al mal estado de los negocios.

—Se concedió un crédito de cinco contos, para los gastos de representación del Brasil en el congreso de la goma.

—El diario "El Imparcial", empezará á publicar mañana, como folletín, la obra de Enrique Larreta, "La gloria de don Ramiro."

—Próximamente se inaugurará el ferrocarril de cremallera hasta la cumbre del Pan de Azúcar.

Asistirá al acto el presidente de la República y altos funcionarios

El monarquismo y la diplomacia — Jefe de la casa militar — La huelga de "chauffeurs".

RIO DE JANEIRO, Abril 14 — Siguen algunos diarios ocupándose del probable traslado del doctor Oliveira Lima, ministro en Bruselas á la legación en Londres y publican opiniones de hombres notables respecto de las resistencias que se espera que habrá en el Senado sobre la remoción debido á las ideas monárquicas del doctor Oliveira Lima.

—Asumió interinamente la jefatura de la casa militar de la presidencia el capitán de fragata Jorge Fonseca, debido á que partirá para Europa el general Luis Barbedo.

—Los diarios condenan el atentado contra el rey Alfonso XIII.

—Se considera terminada la huelga de "chauffeurs".

REPUBLICA ORIENTAL

LAS AGRESIONES OFICIALES

Nuevos ataques á la oposición

EL PRESIDENTE BATLLE SE DECLARA AUTOR

DESCALIFICACION PERIODISTICA

MONTEVIDEO, Abril 14—Como se había previsto, el diario del presidente de la República, á pesar de las exhortaciones de todos los demás diarios, á fin de que retire el permanente injurioso para la sociedad uruguaya, lo publica en lugar preferente con tipo llamativo.

No solamente se rehusa á suprimirlo, sino que declara hoy que es imposible hacerlo.

Contestando al órgano nacionalista "La Democracia", dice el diario presidencial que es completamente falso que el señor Batlle le deba servicios personales al doctor Ramírez.

En otro suelto titulado "Responsabilidades futuras", el mismo diario presidencial lanza el siguiente reto:

El director de "El Siglo", que evita prudentemente cualquier cuestión personal con otras personas, las provoca á día con el Presidente de la República. El juego es claro: no hay peligro en estas provocaciones; el presidente abandonaría sin embargo, su puesto, para castigar á estos personajes si la magnitud de la obra que quiere realizar no lo obligara á permanecer en él.

Pero este impedimento no es eterno, su período presidencial concluye dentro de dos años y para entonces los emplaza. No rehuirá responsabilidades y espera, que se mantendrán entonces las agresiones que ahora se le dirigen.

Refiriéndose al manifiesto de los colorados independientes, dice el mismo diario del presidente de la República que se trata de un documento que ha llamado la atención general por su pobreza de concepto, la chatedad de su estilo, y el escaso número de firmas que lo suscriben.

Según "El Día", el manifiesto ha puesto en evidencia que el movimiento iniciado por los elementos desafectos á la presente situación no tenía importancia alguna.

Para el jueves próximo se anuncia la aparición del nuevo diario batllista, "La Reforma".

MONTEVIDEO, Abril 14—El diario del presidente de la República, incluyó el nombre del doctor Pablo de María, entre los de las personas que no se adhirieron al banquete en honor del doctor José Pedro Ramírez, en señal—dice—"de protesta muda contra el cohecho y el soborno". Pues bien, el doctor de María, en carta que publicará "El Siglo" en su próximo número desautoriza, terminantemente, la insinuación del diario presidencial, manifestando, al mismo tiempo, que tiene en el más alto aprecio la personalidad del doctor José Pedro Ramírez, y que lamenta que su calidad de presidente de la alta corte de justicia, impidiera prestar su adhesión al homenaje, por tratarse, en su concepto, de un acto de carácter político.

El presidente del comité organizador del banquete, en homenaje al doctor Ramírez, diputado doctor Prando, se apersonó al director del diario presidencial, senador doctor Domingo Arena, solicitando que declarara el nombre del autor del "Permanente" difamante que publica "El Día", ó el de la persona que se responsabilizaba de ella.

Le contestó el doctor Arena que el autor responsable era el propio presidente de la República.

En vista de esta declaración, el comité del banquete al doctor Ramírez, someterá el asunto al juicio del tribunal de honor del Círculo de la Prensa.

Los directores de todos los diarios independientes de Montevideo, celebraron una reunión reservada, para cambiar ideas respecto de la actitud que debían asumir en vista de la declaración del diario del presidente de la República, de mantener al frente de sus columnas el "Permanente" infamante para la sociedad uruguaya.

Resolvieron cortar toda relación con el diario "El Día", sin perjuicio de que cada cual adoptara, separadamente, cualquier otra medida que creyera más pertinente al caso.

LA CONMEMORACION PATRIOTICA

MANIFESTACION DISUELTA

Los estudiantes contra la policía

MONTEVIDEO, Abril 14 — El pésimo tiempo reinante, con viento y lluvia malogró completamente los festejos conmemorativos del aniversario de las instrucciones del año trece, anunciados para hoy.

Unicamente pudo efectuarse el banquete en el salón del Ateneo con que el cuerpo legislativo conmemoró la fecha histórica.

Pronunció el discurso oficial el diputado Julio M. Sosa.

Al regresar de Peñarol unos 150 estudiantes que venían en manifestación coreando el Himno Nacional, fueron atajados en la calle Mercedes por la policía y como no tuvieran permiso de la jefatura para salir á la calle, se les intimó que se disolvieran.

Se resistieron los estudiantes y fueron entonces atropellados por los agentes de policía, quienes, machete en mano, los dispersaron distribuyendo sendos planazos.

Como consecuencia de este atropello la federación de estudiantes organizó una manifestación de protesta, durante la cual se produjeron varios ruidosos incidentes.

Estos choques enardecen las pasiones y excitan los ánimos, contribuyendo á agitar el ambiente ya muy caldeado.

EL ATENTADO CONTRA ALFONSO XIII

Los anarquistas en el Plata

MONTEVIDEO, Abril 14—Las noticias del criminal atentado contra el rey de España causaron aquí honda impresión y vivísima indignación, especialmente entre los residentes españoles.

Se preparan actos de protesta.

Anoche mismo se enviaron á Madrid numerosos telegramas, felicitando al soberano, por haber salvado milagrosamente.

Según ciertas informaciones, en los centros anarquistas rioplatenses se tenía conocimiento de que debía cometerse el atentado antes de que el hecho se consumara, lo que haría suponer que se trata de un complot urdido con ramificaciones internacionales.

LA RIOJA

LAS ELECCIONES DEL DOMINGO

PARTICIPACION DESCARADA DEL GOBIERNO

Telegrama del doctor Luna al Ministro del Interior

PRESION POLICIAL EN LA CIUDAD Y CAMPAÑA

ESCANDALOSO ATROPELLO EN SAN MARTIN

LA RIOJA, Abril 14—El presidente del comité provincial del partido Radical, doctor Pelagio B. Luna, acaba de dirigirse al Ministro del Interior, en términos tales, respecto de las elecciones del domingo, que ellos han de conmover nuevamente la opinión pública, dada la gravedad de los hechos que sintetizan.

Trascribimos ese despacho: "La participación descarada del gobierno en la elección de ayer, que insinué á V. E. en mis telegramas anteriores, ha quedado confirmada por los hechos escandalosos y regresivos de que ha sido teatro la provincia.

En esta capital, el jefe político, acompañado de oficiales y agentes de la misma, recorría las calles y los suburbios, ostensiblemente en busca de prosélitos, con el ascendiente que le daba sobre la población indefensa, la autoridad que investían.

Durante la noche del sábado, cuatro carruajes recorrían la ciudad á deshora, llevando gente á la policía, entre la que iban conjueces de la mesa octava y fueron ocultados á objeto de que no funcionara dicha mesa, por tener en ella mayoría la Unión Cívica Radical.

"En General Roca, el inspector de policía "ad hoc", Gregorio Fuentes, secuestró los conjueces de la mayoría de las mesas, encerrándolos en la casa de don Eleodoro Zárate, correligionario del oficialismo.

En Vinchino los conjueces ocuparon sus puestos á la hora del comicio, pero el comisario se negó á entregar á las mesas los registros y útiles correspondientes, pretextando la falta del juez de paz, de quien se decía que estaba licenciado, siendo que el 5 del corriente comunicó al tribunal de justicia que se hacía cargo de su puesto y la víspera de la elección manifestó que quedaba sin efecto la comunicación anterior".

Se reclamó al gobernador del hecho y aprobó la conducta del comisario.

Las mesas se instalaron, sin embargo, con número bastante de conjueces en los recintos legales, procediéndose á la elección sobre las listas de electores impresas por el gobierno.

En San Martín, el escándalo tocó los extremos del salvajismo, pues el comisario de policía, en momentos en que las mesas verificaban el escrutinio, las atropelló con fuerza armada, (remingstons y machetes), arrebatándo las actas.

Fué conocido tan sólo el resultado de una mesa que daba 58 votos al partido Radical y 35 á los oficialistas.

Hasta este momento la policía de San Martín, armada, sigue persiguiendo á los ciudadanos, habiéndose producido algunos hechos de sangre.

Me apresuro, termina el doctor Luna, á poner en conocimiento de V. E. estos hechos, en la esperanza de que el gobierno nacional sabrá remediarlos, regularizando la situación de los poderes públicos, para restablecer la tranquilidad de la provincia.

Las elecciones de ayer

ULAPES, Abril 14 — Triunfó en las elecciones de ayer el candidato autonomista, señor M. S. Sánchez, con 223 votos sobre el candidato Radical que obtuvo 174 votos.

CORDOBA

APELACION EN UN PLEITO POLITICO

CORDOBA, Abril 14—Los ex electores radicales, señores Zalazar y Perojes, apelaron ante el juez Villafañe en la demanda de inconstitucionalidad sobre las actuaciones del colegio electoral.

El magistrado sostiene que el juez Molina, al inhibirse por haber manifestado su opinión, no ha interpretado la ley de procedimientos, de acuerdo á su verdadero espíritu.

Hoy pasó el expediente á la Cámara en lo civil.

Visita al fiscal de un sumario—Fiesta á beneficio del hospital Italiano—Para el monumento á Menéndez y Pelayo—Viajero — Manifestación socialista.

CORDOBA, Abril 14—Se pasó en vista al fiscal, el sumario instruído con ocasión de los sucesos del 7 de Diciembre último.

—Organizada por la comisión directiva del hospital italiano y á beneficio de este establecimiento se llevará á cabo el domingo próximo una fiesta en el local del Córdoba Park.

La junta encargada de ella se ha constituído bajo a presidencia del señor Tello Bigi.

—Se recogen fondos para engrosar la suscripción levantada á objeto de erigir un monumento á la memoria del escritor Marcelino Menéndez y Pelayo en Santander.

—Partió para ésa, después de pasar la temporada veraniega en Cosquín, el doctor Angel Pizarro Lastra, acompañado de su familia.

—Se efectuó ayer una manifestación socialista que estuvo muy concurrida.

Sociedad Sportiva de Alta Gracia — Trenes entre Alta Gracia y Córdoba — Viajeros.

ALTA GRACIA, Abril 14 — En la asamblea verificada ayer por los accionistas de la Sociedad Sportiva de Alta Gracia, resultó electo presidente del directorio el doctor Julio Torres; vice, el señor Carlos Franchini; secretario, señor Enrique Dallinger; prosecretario, señor Carlos E. Núñez; tesorero, señor Pedro Butori; vocales señores Carlos Reynals, G. Franchini, Pedro F. Mendizábal, Guillermo Nieri. Síndico, el doctor Adolfo Mathis.

—Desde mañana correrán dos trenes de ida y dos de vuelta, entre Alta Gracia y Córdoba, por la nueva línea directa.

En los días festivos y domingos, correrá otro adicional más, con nuevo horario, lo que dará mayor impulso á esta localidad.

—Anoche se ausentaron para ésa el señor Guillermo Franchini y señora.

Solicitud de vecinos

CORDOBA, Abril 14 — De Río Segundo se dirigió al Poder Ejecutivo una solicitud para que se intervenga la municipalidad de aquel punto.

Sostiene la nota que sus miembros actuales han terminado su mandato y que ejercen indebidamente la autoridad de que carecen.

Suscriben la petición grupos de vecinos representativos de esa villa.

Llegada de urnas

CORDOBA, Abril 14—Sin novedad ni protestas, llegaron hasta esta noche siete urnas de las diez mesas en que hubo elecciones anteayer.

Mañana se hará revisión y tal vez por la tarde se comience el escrutinio general.

A éste, tendrán acceso los representantes de los partidos, los candidatos y los periodistas.

Fallecimiento—Enlace

CORDOBA, Abril 14 — Falleció á la edad de 16 años, el joven Luis Padilla, hijo del conocido caballero de ese nombre.

—El 23 del corriente se efectuará el enlace de la señorita María Angélica César Leston con el doctor Valerio S. Carreras.

JUJUY

VISITA A CARCELES Y ESCUELAS

JUJUY, Abril 14 — Se efectuó la visita general á los presos por los miembros del superior tribunal, jueces, fiscales y secretarios de juzgados.

Se empezó por la cárcel, se siguió por la policía y terminóse por el Buen Pastor, donde existen varias mujeres detenidas.

—Los visitantes de las escuelas nacionales, señores Juan L. Cáceres y Carlos Farfán, salieron en gira por las escuelas situadas en Quebrada, Humahuaca y Puna.

SANTIAGO DEL ESTERO

CONSEJO DE EDUCACION

Haberes de los maestros

SANTIAGO DEL ESTERO, Abril 14—Hoy se dió principio al pago de los haberes de los maestros de la provincia, correspondientes al mes de Febrero, de acuerdo con lo resuelto por el presidente interino del consejo de educación, doctor Felipe S. Jiménez.

La prensa local aplaude la resolución del nuevo presidente del consejo de educación, doctor Fernández que confirma en su puesto al secretario, Juan P. Galván.

Se cree que igual procedimiento adoptará con el resto del personal del consejo, compuesto de empleados con largos años de servicio en la repartición.

LA JUNTA ELECTORAL DE LA PROVINCIA

Todavía el conflicto legislativo

SANTIAGO DEL ESTERO, Abril 14—El presidente de la corte de justicia, doctor Norberto Paz, mandó citar hoy al doctor Octavio Fernández, presidente de la legislatura y fiscal de estado, doctor Federico Alvarez, para constituir la junta electoral provincial que debe ocuparse del escrutinio de las elecciones de diputados provinciales.

Convinieron en dar principio al acto el día 16 del corriente á las 4 p. m.

Hay quienes creen que en vez del doctor Fernández, debía haberse citado al doctor Felipe S. Jiménez, presidente de la mayoría legislativa, porque ésa fué la opinión generalizada cuando el presidente de la corte de justicia contestó reconociendo la autoridad de la mayoría legislativa.

La actitud del presidente de la corte, es atribuída á la nota del ministro del Interior, que, juzgando actos privativos de la legislatura de Santiago, declaró á estos intrusos en los errores que atribuía á la convocatoria pedida, para considerar el acto de la elección de senador del señor Castañeda Vega y al hecho de haber quedado en minoría la legislatura con el fallecimiento del diputado García.

Felicitaciones á un diputado electo—Llegada del ministro de Gobierno

SANTIAGO DEL ESTERO, Abril 14—El diario "La Libertad" publica el retrato del señor Nicanor Salvatierra, candidato de la Unión Democrática para diputado nacional, proclamándolo electo diputado en vista del resultado final del escrutinio realizado por la junta nacional.

Publica también numerosos telegramas de felicitación que el electo ha recibido de ésa y de los departamentos de esta provincia.

—Procedente de Catamarca llegó el ministro de Gobierno doctor Reinerio Lugones Vieyra.

Necesidad de un juez letrado

SANTIAGO DEL ESTERO, Abril 14—"El Chaqueño", periódico de la ciudad de Añatuya, con fundados razonamientos, pide el nombramiento de un juez letrado.

CORRIENTES

MOVIMIENTO POLITICO

CORRIENTES, Abril 14—Esta tarde se instaló, provisionalmente, la convención pro candidatura Mora y Araujo.

Bajo la presidencia de Eulogio Cabral designó la mesa directiva como secretarios á los señores Mario Sellarés y José Antonio González.

Mañana se expedirá la comisión de poderes y se hará la proclamación de la candidatura Mora y Araujo.

Los partidarios de esta candidatura, tienen comités y convencionales por todos los departamentos, en el número total que preceptúa la carta orgánica del partido Liberal.

La convención pro candidatura Pérez Virasoro, se instalará mañana. En el día efectuará sus actos preliminares.

SAN JUAN

VISITA DE DELEGADOS AL CONGRESO DEL COMERCIO DE MENDOZA

Agasajos de que han sido objeto

SAN JUAN, Abril 14 — Llegaron hoy de Mendoza numerosos delegados que asistieron al congreso del comercio.

Fueron recibidos en la estación por las autoridades y un numeroso público.

Después de recorrer la ciudad pasaron al hotel Provincial, en donde se les había preparado alojamiento y allí almorzaron con ellos el gobernador, sus ministros, los miembros de la Corte de Justicia, el intendente municipal, los legisladores y altas personalidades del comercio é industria.

Después de almorzar visitaron al gobernador en su despacho.

Por la tarde efectuaron una gira por el dique Marquesado, acompañados por el presidente de la delegación sanjuanina, doctor Vidart, y los demás miembros de ésta.

Para mañana se anuncia que los delegados visitarán los principales establecimientos industriales de la provincia.

—El gobierno dará una recepción en honor de los visitantes.

Interrogado uno de éstos sobre sus

LAS ULTIMAS GRANDES LLUVIAS

SU INTENSIDAD EN LA CAMPAÑA

BENEFICIOS GENERALES

EL TEMPORAL EN LA CIUDAD

INUNDACIONES PARCIALES

Durante cuarenta y ocho horas el extenso territorio del país ha sido regado en abundancia con fuertes lluvias, caídas con intermitencias, es cierto, pero con intensidad pocas veces registrada en su conjunto general.

En las provincias de Buenos Aires, Santa Fe, Córdoba, Entre Ríos y territorio de la Pampa, donde florecen las colonias agrícolas y abundan las estancias, estas lluvias representan beneficios incalculables, pues llegan en los momentos en que eran necesarias para facilitar las tareas de la roturación de las tierras para las próximas sementeras, por una parte, y para asegurar á los campos de pastoreo abundante alfalfa en el invierno. Las informaciones que se reciben de la campaña, traen los ecos del general contento que estas lluvias han producido en todas partes, pues se las considera como el mejor anticipo de las fundadas esperanzas que despierta el actual año rural.

Justamente en este mes es cuando el arado comienza á llenar sus tareas en las chacras y es indudable que el trabajo se hará más fácil y económico después de estos copiosos aguaceros, que en muchos puntos llegaron á descargar más de 100 milímetros de agua en 24 horas, cantidad suficiente, no sólo para saturar la tierra de la humedad necesaria para soportar una temporada de sequía, sino para "ablandar" los campos de tal manera que los trabajos preliminares de las sementeras podrán hacerse con gasto relativamente reducido.

Por otra parte, el ganado que en muchos puntos comenzaba á resentirse por la escasez de pastos y aguadas, agravada con los calores estemporáneos de la última quincena, tiene asegurado con esta lluvia abundancia de alimento en el otoño é invierno.

En cuanto á la capital, el temporal reinante, como siempre que llueve con intensidad, ha producido inundaciones parciales, de escasa importancia, por otra parte originadas en su mayoría, por la deficiente nivelación de algunos barrios suburbanos de la ciudad.

He aquí la crónica general de las lluvias y del temporal, con las informaciones de nuestros corresponsales, de los ferrocarriles, de la oficina Meteorológica Nacional y de nuestros reporters:

EN LA CAPITAL

GIRA DEL INTENDENTE

Ayer de mañana el Intendente Municipal, doctor Anchorena, realizó una gira en automóvil por diversos puntos de la ciudad, á fin de darse cuenta de los daños causados por el temporal.

En Boca, Barracas y Nueva Pompeya, no obstante la gran cantidad de agua caída, los perjuicios no han sido de mucha importancia. Las aguas que inundaron algunas calles, descendieron rápidamente, debido á las obras que se han realizado allí en estos últimos tiempos.

En la esquina de Rivadavia y Yatay se formó, como siempre que llueve torrencialmente, una gran laguna. En ese punto tiene proyectadas la Intendencia importantes obras de desagüe.

También en la calle Rivera, de Canning á las vías del Pacífico, y en los alrededores del estadio de la sociedad Sportiva, en Palermo, se dejó sentir la inundación.

De regreso á su despacho, el Intendente se ocupó del asunto con el secretario de obras públicas, doctor Ghiglianí, y adoptó una serie de medidas tendientes á hacer desaparecer esos estancamientos de agua, así como también para que fueran normalizados algunos servicios de tranvías, como los de las líneas 1 y 2, los que la tormenta obligó á interrumpir.

LAS COMUNICACIONES TELEFONICAS

De la gerencia de la Unión Telefónica nos comunicaron anoche que, á causa del temporal, estaban interrumpidas las comunicaciones con Azul, Balcarce, Mar del Plata, Tandil, Dolores, Salto, Carmen de Areco, M. Paz y Mataderos.

INFORMACIONES DE LA POLICIA

BARRIOS INUNDADOS

La fuerte lluvia que cayó ayer de mañana perjudicó á diversos barrios suburbanos del municipio.

En la Boca del Riachuelo, las calles La Madrid, Necochea, Olavarría, Palos y Ministro Brin, estuvieron completamente inundadas.

El barrio denominado "Los Olivos" en Barracas, se hallaba con mucha agua. La esquina de las calles Montes de Oca y Pinzón, frente al palacete de las subintendencia, estuvo rodeada por más de 60 centímetros de agua.

También se encontraba inundada la calle Patricios desde Magallanes al Riachuelo.

En la calle Rivadavia, desde Almagro hasta Floresta, grandes trechos estaban interrumpidos por el agua. En la esquina de Rivadavia y Yatay hubo gran aglomeración de agua, á causa de no tener salida.

Esto ocurre siempre que llueve regularmente.

—El barrio de Nueva Pompeya, ha sido esta vez también el que ha sufrido mayores perjuicios.

—La avenida Vértiz, la de las Palmeras, la calle Santa Fe, desde los Portones hasta la barrera del ferrocarril al Pacífico, la pista grande del hipódromo Argentino y el local del Tiro federal, estuvieron también inundados.

—En Saavedra el agua llegó al interior de algunas casas. Se inundaron en este paraje las calles García del Río, Freyre y Republiquetas.

—Una cuadrilla de peones municipales desalojó las aguas, por la tarde, de la plaza Italia y de los paseos de Palermo.

—En Flores anoche descendieron notablemente las aguas. El local de la comisaría 38.ª, los antiguos mataderos, las calles Luna y Caseros, estuvieron cubiertas de agua, durante toda la mañana.

(De nuestros corresponsales)

Pringles, Abril 14—Desde ayer llueve despacio con intermitencias, habiendo caído 80 milímetros, cantidad excesiva para las necesidades actuales.

Continúa el temporal con viento del Sudoeste, habiendo refrescado bastante la temperatura.

Saraveca, Abril 14 — Anteanoche llovió regularmente. Continúa el tiempo amenazante.

Patagones, Abril 14 — En las últimas lluvias caídas, los hacendados de este partido están de parabienes. Desde Fortín Mercedes hasta Carillas han caído 80 milímetros de agua en el trayecto de Carillas á esta localidad, 48 milímetros.

El tiempo amenaza lluvia.

Carmen de Areco, Abril 14—La copiosa lluvia caída ayer y hoy en esta localidad, resultará benéfica en sumo grado.

Tandil, Abril 14 — Desde ayer á las cuatro horas de la madrugada, reina temporal con fuerte sudestada.

Azul, Abril 14 — Desde anteayer llueve copiosamente. Esta mañana el pluviómetro marcaba veintidós milímetros.

Bahía Blanca, Abril 14 — Desde ayer llueve regularmente, sin interrupción, la mayor parte del día.

Reducción 60, Río Cuarto 55, Río Primero 28, Río Seco 4, Río Segundo 36, Sampacho 35, San Francisco 6, Santa Rosa 16, Serrezuela 19, Varillas 30, Villa del Rosario 9, Villa Dolores 26, Villa General Mitre 26, Villa María 14, Villa Valeria 41, Washington 46 mm.

PAMPA

Abramo 6, Aguas Buenas 14, A. Italia 10, Arata 5, Bernasconi 1, Bocuf 15, Caleufú 18, Catriló 4, Cevallos 40, Conhello 2, Colonia Castex 5, Chamaicó 24, Chanilao 18, E. Martini 15, Hucal 5, I. Luiggi 29, Larroudé 10, Lértora 14, Loventuel 18, Luán Toro 12, Meridiano V 17, Miguel Cané 12, Monte Nieves 5, Nueva Galia 15, Perú 1, Pico 24, Quehué 1, Quetrequén 14, Rancul 18, Realicó 12, Rucanelo 10, Sarah 9, Simson 8, Speluzzi 2, Telén 11, Toay 6, Trebolares 3, Trenel 9, Trili 10, Van Praet A. 5, Victorica 11, Villa Alba 3 milímetros.

RIO NEGRO

Bariloche 6, Buena Parada 114, Nahuel Niyeo 1 mm.

ENTRE RIOS

Concordia 45, Delicias 3, Gualeguay 17, Gualeguaychú 110, Ibicuy 22, La Paz 96, Pueblo Brugo 10, Uruguay 19, Victoria 63, Villaguay 16 mm.

CORRIENTES

Bella Vista 2, Goya 42, Goya Pto. 52, Libres 13, Santo Tomé 22 mm.

TUCUMAN

Capital, 1 mm.

MISIONES

C. de la Sierra 11.

SANTIAGO

Pintó 45.

CATAMARCA

Andalgalá 2, Recreo 3.

LA RIOJA

Chamical 5, Chilecito 5, Rioja 6.

MENDOZA

Cacheuta 2, Canalejas 8, Capital 1, P. del Inca 6 mm.

San Jerónimo, Abril 14 — Anoche llovió 54 milímetros.

Las observaciones pluviométricas anotadas en las estaciones de la línea, dan las siguientes cantidades de lluvia, caídas en los dos días últimos:

Día 13: José R. Sojo 5, Blas Duraóna 8, La Chica 35, 9 de Julio 29.

Día 14: La Plata 24, Angel Etcheverry 27, Gobernador Obligado 10, Samborombón 14, Loma Verde 10, Udaondo 6, Goyeneche 12, Monte Nuevo 16, Beguerie 27, Ojea 22, Polvareda 17, Sojo 30, Saladillo 29, Monte Verde 48, Duraóna 46, La Chica 42, 9 de Julio 28.

Oficina Meteorológica Argentina

BUENOS AIRES

Abel 48 milímetros, Acevedo 65, Acosta M. 44, Achupallas 23, Alagón 17, Albariño 20, Alberto 15, Alsina Adolfo 23, Almeyra J. 19, A. Brown 6, América 25, Anasagasti 20, Ancón 40, Anderson 7, Araujo 36, Arenales 14, Arenaza 32, Arrecifes 69, Arroyo Fermín 15, Arroyo Dulce 69, Asamblea 27, Ascensión 21, Asturias 14, Atahualpa 14, Atalaya 10, Avellaneda 30, Ayacucho 1, Ayarza E. 26, Azul 1, Bacacay 28, Báez Ramón 34, Baliza 30, Banderaló 30, Baradero 50, Bavio 5, Bayauca 32, Bell H. 23, Bellocq 35, Benítez 13, Benítez M. 62, Berdier 48, Berra F. 59, Berraondo M. 11, Berutti 8, Blaug R. 20, Blanca Grande 11, Boca Carabelas 50, Bolívar 31, Bragado 20, Bravos del Dos 20, Buchanán 11, Bunge 37, Cacharí 14, Cadret 32, Campana 35, Campo de Mayo 27, Canning 38, Cañuelas 16, Carabelas 52, Carlos Keen 35, Carmen de Areco 41, Casares 32, Cabas 15, Casoros 7, Casey 21, Castelli 14, Castilla 33, Centenario 20, Cerrito 35, Cilley J. 23, Coltman 24, Colón 41, Colonia Seré 14, Comodoro Py 30, Contarco 22, Coraceros 41, C. Brandsen 12, C. Dorrego 1, C. Isleño 47, C. Laprida 1, C. Mom 30, C. Seguí 20, Corrazzi 14, Costa Eduardo 48, Crotto 8, C. Carabelas 42, Cuenca 20, Curarú 30, Chacabuco 40, Chancay 18, Chascomús 15, Chascomús 10, Chilcana 15, Chivilcoy 28, De Bary 5, De Bruyn 19, Del Carril 19, Delgado 18, Del Valle 36, Dennehey 67, 12 de Agosto 73, 12 de Octubre 23, Dolores 20, Duraóna 1, Drabble 38, Dudignac 25, Duhau 33, Dussaud 46, Elordi 46, El Jabalí 28, El Socorro 87, El Triunfo 25, Empalme Lobos 9, Encina 43, Energía 15, Ernestina 7, Escobar 34, Esperanza 52, Esquina Negra 16, Etcheverry 8, Fauzón 45, Fernández M. 24, Ferré 45, Fort. Mercedes 1, French 30, Freyre 8, Fynn 15, García J. M. 35, G. Alvear 38, G. Belgrano 11, G. Conesa 68, G. Madariaga 11, G. Paz 12, G. Pinto 216, G. Pirán 2, G. Sarmiento 41, G. Villegas 30, Germania 30, Giles 48, Girondo 20, Gómez 6, G. Chávez 52, Gorcha 11, Gorostiaga 22, Gouin 29, Gowland 34, Guanaco 36, Guerrero 24, Giraldas 6, Hacdo 30, Halsey 28, Henderson 32, Hereford 38, Hinojo 21, Hortensia 30, Huergo P. 23, Húsares 13, Ibáñez 32, Ing. Thompson 4, Jáuregui 25, Jeppener 7, Jonte 2, Juancho 12, Junín 29, Kill. 28 C. G. B. A. 50, Lanús 44, Larrea 12, La Colina 1, La Colina 1, Larrea 12, La Colina 1, La Delfina 35, La Dorita 14, La Limpia 18, La Niña 24, La Pinta 21, La Placette 22, La Plata 8, La Portería 4, La Pradera 46, La Rica 8, La Sofía 18, La Verde 30, La Zanja 10, Las Armas 3, Las Flores 21, Las Heras 14, Las Huertas 77, Las Marianas 18, Las Toscas 5, Libertad 14, Lima 49, Lincoln 57, Lobos 7, López Lecube 5, Lomas de Zamora 21, Los Angeles 45, Los Callejones 20, Los Laureles 66, Los Pozos 1, Los Toldos 32, Lozano 26, Luján 30, La Plata F. C. L. P. 35, Madero F. 18, Magallanes 8, Magdala 30, Magdalena 18, Maipú 4, Mamaguitas 3, Marí-Lauquén 4, Martínez de Hoz 32, Matanza 25, Matheu 181, Mechita 18, Mercedes 30, Merlo 35, Milre (B.) 35, Moll 18, Monasterio 10, Mones Cazón 21, Monte 6, Monsalvo 9, Moores 16, Moquehuá 15, Morea 23, Moreno 38, Morón 20, Morse 28, Moctezuma 16, Naón 118, Navarro 18, Nelid 40, Norumbega 32, Nueve de Julio 22, O'Brien 60, Olascoaga 36, Olavarría 2, Olivera 26, Obligado 27, Ojea 10, Olivos 73, Palantalén 20, Paso 15, Pasteur 39, Patricios 47, Paul 15, Paz (Marcos) 35, Pazos Kanki 35, Pehuajó 23, Pavhuelohes 3, Pellegrini 3, Pellcura 2, Perailta Z. 9, Pergamino 51, Pila 14, Pinzón 45, Pirovano 20, Plá 25, Plomer 40, Pontevedra 20, Pradere 18, P. Quintana 16, Prieto 68, Primera Junta 18, Pto. La Plata 20, Quenoma 4, Quilmes 4, Quinno Costa 28, Quiroga 75, Ramallo 42, Ranchagua 75, Ranchos 11, Rauch 5, Recalde 8, Rivadavia 23, Roberts 20, Rodríguez 33, Rojas 43, Rojo 50, Romero E. 45, Roque Pérez 3, Sáenz A. 1, Saladillo 24, Salto 57, Salvador María 13, Sansinena 1, San Antonio 58, San Bernardo 5, San Borombón 5, San Eladio 60, San Emilio 25, San Fermín 38, San Fernando 38, San Isidro 36, San Martín 28, San Mauricio 5, San Nicolás 45, San Sebastián 4, Santa Eleodora 21, Santa Inés 23, Santa Regina 35, Santo Domingo 7, Santo Tomás 17, Segurola 5, Smith 32, Sol de Mayo 47, Suipacha 35, Tacuarí 58, Tambo Nuevo 11, Tapalqué 20, Tapiales 15, Tejedor C. 30, Temperley 27, Tigre 22, Timote 36, Tornquist 2, 20 de Agosto 5, Trenque Lauquén 10, Tres Sargentos 47, Tronqé 3, Tuyutí 50, T. Algarrobos 38, Ugarte (Geb.) 18, Uribelarrea 17, Varela F. 19, Vedia 10, Vegas 30, 25 de Mayo 38, Vicente López 25, Vizcacheta 65, Villafañe 34, Villars 49, Villa Sauce 41, Villimanca 23, Volta 36, Warnes 20, Zavalía 30.

SANTA FE

Acebal 69, Alcorta 44, Alvarez 118, Alvear D. 20, Amenábar 14, Arequito 37, Armstrong 31, Arroyo Seco 70, Ataliva 79, Calchaquí 26, Cañada Rica 60, Casilda 47, Ceres 54, Chabás 39, Constanza 70, Coronda 51, Crespo 15, Díaz 40, Domínguez 72, Elisa 27, El Trébol 35, Empalme 59, Esperanza 24, Felicia 39, Firmat 32, Fortín Tostado 56, Fuentes 52, Reconquista 102, Rincón 72, Roldán 60, Romang 78, Rosario 60, Rodríguez 45, Saladero Cabal 88, Sargento Cabral 48, Sastre 20, San Agustín 67, San Carlos N. 82, San Cristóbal 83, San Jenaro 61, San Jerónimo N. 65, San Jerónimo S. 93, San José 15, San Justo 28, Santa Clara B. V. 65, Santa Fe 28, Santa Isabel 12, Santa María 56, Santa Rosa 57, Santo Tomé 58, Suardi 146, Susana 81, Vera 13, Videla 70, Villa Cañas 60, Zavalla 50, Garabato 112, Gálvez 42, G. Gelly 70, Geasley 76, Helvecia 94, Hersilia 20, La Rajada 18, La Carolina 57, La Vanguardia 71, Las Rosas 58, Las Toscas 28, Las Tunas 86, Lehmann 46, Lucena P. 75, La Chispa 48, Los Sembrados 44, Matilde 45, Melincué 21, Moisés Ville 28, Nuevo Torino 24, Pilar 1, Puerto Aragón 152, Puerto San Martín 42 milímetros.

SAN LUIS

Alto Pencoso 7, Bagual 2, Balde 27, Batavia 7, Buena Esperanza 33, Candelaria 25, Dixonville 15, Fortuna 20 Fraga 30, La Maroma 13, La Toma 40, Luján 18, Plumerito 11, Quines 26, Renca 23, San Francisco 26, San Luis 18, Unión 49, Villa Mercedes 26 mm.

CORDOBA

Alejandro 1, Alta Gracia 20, Ballesteros 42, Bell Ville 28, Bruzone 18, Córdoba 13, Corral de Bustos 30, Craik 33, Cruz Alta 26, Chajan 21, Devoto 23, Dique S. Roque 28, El Salto 54, General Roca 22, General Viamonte 60, Holmberg 34, Isla Verde 28, Jovita 13, Laboulaye 45, La Cautiva 10, La Cruz 15, La Cumbre 29, Leones 42, Los Surgentes 23, Mackenna 35, Marcos Juárez 15, Morteros 28, Oliva 22, Oncativo 31, Pilar 20, Portezuela 173, Quilino 4,

NOTICIAS VARIAS

El atentado al rey Alfonso XIII — Telegramas del gobierno argentino.

Con motivo del atentado llevado á cabo contra el rey de España Alfonso XIII, cuyos detalles publicamos en nuestra edición de ayer, el Presidente de la República doctor Sáenz Peña, envió ayer un cablegrama al soberano nombrado, felicitándolo por haber salido ileso de aquel.

El Ministro de Relaciones Exteriores presentó al plenipotenciario de España, en nombre del gobierno argentino, sus felicitaciones por el fracaso del cobarde atentado de referencia.

La situación en México

El ministro plenipotenciario de México en esta capital, ingeniero Ignacio Rivero, recibió ayer un telegrama de su gobierno, en el cual se le anuncia que los rebeldes del Estado de Sonora, intentaron apoderarse de Naco; el general Ojeda defendió heróicamente esa plaza y logró rechazarlos. Inmediatamente se procedió á la persecución de los asaltantes, con fuerzas federales enviadas por dos distintos caminos.

Los gobiernos de todas las naciones, añade el despacho, manifiestan las mejores disposiciones en vista de la actividad de la administración del presidente Huerta, para pacificar el país y los capitalistas extranjeros participan de esa confianza en atención al ambiente propicio en el pueblo mexicano, para cooperar en los propósitos del gobierno de restablecer la paz y la tranquilidad.

Por lo demás, dice también, el orden prevalece en todo el resto de la nación.

Ministerio de Justicia é Instrucción Pública

El doctor Garro, Ministro de Justicia é Instrucción Pública, se halla bastante mejorado de su dolencia. Ayer recibió la visita del primer magistrado y la de los ministros del Interior y Hacienda. El arzobispo hizo también una visita al doctor Garro.

Por la mañana el ministro firmó algunos expedientes.

Es probable que dentro de algunos días más, el doctor Garro vuelva á asistir á su despacho.

Dique del Cadillal

Ayer regresó de Tucumán el oficial mayor del Ministerio de Obras Públicas, señor Alberto B. Matienzo, después de haber permanecido varios días en esa provincia investigando, por mandato del gobierno nacional, los fundamentos de los cargos formulados por la prensa tucumana contra el director de las obras del dique del Cadillal, ingeniero Sinibaldo Ziino.

Conferenció sobre el particular con el Ministro interino de Obras Públicas informándole del resultado de su investigación, cuyas conclusiones se guardan en absoluta reserva hasta tanto se presente el informe de práctica.

Diplomático en viaje

Se encuentra entre nosotros, de paso á Bolivia, el doctor Ricardo Mujía, ministro plenipotenciario de aquel país en el Paraguay, que es uno de los diplomáticos que más han contribuído á mejorar las actuales relaciones de los dos países nombrados.

Dentro de pocos días, el doctor Mujía, seguirá viaje á su patria.

El ministro del Japón

Como lo anunciamos oportunamente, ayer, á las 4.30 de la tarde, fué recibido por el Ministro de Relaciones, en audiencia especial, el ministro del Japón, doctor Hioki Eki Shagoy, quien presentó las credenciales que lo acreditan en su elevado cargo, otorgadas por el nuevo emperador del Japón.

La audiencia fué privada y sin ningún ceremonial diplomático.

En la semana actual, el nombrado diplomático será recibido por el Presidente de la Nación, doctor Sáenz Peña.

Visita á la zona portuaria

El titular de la cartera de Hacienda, tiene el propósito de visitar hoy todas las dependencias portuarias de la capital, en compañía del inspector general de rentas.

Concurso ganadero industrial en Madrid

La legación de España se ha dirigido al Ministerio de Relaciones Exteriores comunicando que la Asociación General de Ganaderos de España, por delegación y con la cooperación del gobierno de ese país, está organizando un concurso de ganados y maquinarias que se celebrará en Madrid del 21 al 26 de Mayo próximo, y á cuyo certamen podrán concurrir otras naciones.

Se ha trasmitido esa comunicación al Ministerio de Agricultura, á efectos de que se la haga conocer de los criadores argentinos de acuerdo con los deseos expresados á este respecto por la legación nombrada.

Jubilación del director de correos

Por un decreto de ayer del Ministerio del Interior, fué aprobada la jubilación acordada por la Caja Nacional, al director de correos, señor Juan Migoni.

Homenaje á Ameghino

La Sociedad Científica Argentina, encargada, como se sabe, de organizar el homenaje que se prepara á la memoria del sabio Florentino Ameghino, ha resuelto, con el fin de dar carácter más general al acto, constituir comités y subcomités en el interior del país, para que ellos estimulen al pueblo en general á honrar el recuerdo del sabio argentino.

El primer subcomité á constituirse, es el de La Plata, y se ha dispuesto así, en vista de que allí residió don Florentino Ameghino, y de que su gran obra es en esa capital bien conocida.

El pozo de Argerich

En el Ministerio de Agricultura se recibieron noticias ayer de que continúan los trabajos para hacer verter agua nuevamente al pozo de Argerich.

Debido al avance de los trabajos se ha conseguido otra vez que surja agua. Esta sale con una presión de seis atmósferas, pero se han notado en ella vestigios de petróleo.

En cada metro de perforación que se avanza, se encuentra una mayor proporción de cuarzo y arena.

Exposición de Panamá

Con objeto de preparar la representación argentina en la Exposición Internacional de Panamá, en 1915, el director de agricultura reunió á los jefes de las divisiones técnicas de la repartición, y de acuerdo con ellos, quedó resuelto el nombramiento de una comisión que organizará la concurrencia de nuestro país.

Vicecónsul de Colombia en Córdoba

Ha sido reconocido el señor Alfredo Carreño G., en el carácter de vicecónsul de Colombia en Córdoba, con residencia en Cañada Verde.

Estación José C. Paz

El director general de ferrocarriles conversó ayer con el subsecretario de Obras Públicas, para convertir en realidad el propósito de designar con el nombre de Doctor José C. Paz á una estación ferroviaria de la red de jurisdicción nacional.

Hasta ahora no hay nada resuelto sobre cuál será la estación que se designe con el nombre del fundador de LA PRENSA, sabiéndose sólo que se elegirá una de las líneas del ferrocarril Central Argentino.

INFORMES CONSULARES

Los productos argentinos en Génova

En el Ministerio de Relaciones Exteriores se ha recibido un informe del cónsul argentino en Génova, en el que dicho funcionario trasmite un cuadro demostrativo de las mercaderías importadas de la República por ese puerto, durante el mes de Febrero.

Las principales mercaderías son:

Acido tánico impuro, 405.920 kilogramos; cascina, 10.150; hierbas medicinales, 3.463; quebracho, 2.626.430; lana sucia, 1.273.650; crin animal, 38.220; impresos, 488; pieles de bovinos, 383.100; pieles de terneros, 19.490; trigo tierno, 4.338.179; avena, 2.799.904; maíz amarillo, 22.293.400; afrecho, 104.600; semilla de lino, 160.230; pasto seco, 4.890; tripas saladas, 12.920; grasas, 363.920; astas, 10.930, y huesos, 5.540.

—Según el mismo consulado, de acuerdo con el informe correspondiente al año 1912, el movimiento de mercaderías habido en aquel puerto, fué de 7.322.000 toneladas.

El movimiento marítimo ha estado representado por la entrada de 6.141 buques y la salida de 6.188.

La importación ha sido calculada en 3.604.104.203 liras y la exportación en 2.396.146.134.

Los artículos argentinos introducidos en Italia han sido, principalmente, quebracho, lanas, crines, cueros, hierros, cueros secos, cereales, novillos, carnes congeladas, tripas, astas, etc., representando un valor de 145.474.000 liras.

El valor de la exportación á la Argentina fué de 179.432.000 liras.

Nuestro país ocupa el sexto puesto entre las naciones que exportan sus productos á Italia.

—El Ministro de Relaciones Exteriores ha pasado al de Agricultura, una nota del cónsul argentino en Génova, en la que trasmite datos oficiales consignados en la "X Statistica del Comercio Speciale di Importazione e di Esportazione", relativos al intercambio comercial entre la República Argentina é Italia, durante el mes de Enero del corriente año.

Según ellas, resulta que las importaciones argentinas alcanzaron á 9 287 liras y las exportaciones italianas á 13.386, de la misma moneda, quedando un saldo á favor de este último, de 4.099 liras.

EL DIA SOCIAL

REUNIONES — La señora María Luisa Dose de Larivière, que parte para Europa el sábado próximo en compañía de su familia, recibirá á sus amigas que desean saludarla, pasado mañana, de 4 á 8 p. m.

PASEOS — El paseo fluvial que la sociedad "Entre Nous" había organizado para el 13 del corriente y que fué postergado para el domingo próximo, á beneficio de la asociación Pro templo San Ignacio de Loyola, promete resultar muy interesante.

El vapor Colonia, que conducirá á los concurrentes á esta fiesta de beneficencia, será convenientemente adornado y embanderado.

DEMOSTRACIONES — Con motivo de haber el doctor Nicolás Luzio terminado recientemente sus estudios universitarios, los compañeros de tareas de LA PRENSA, le ofrecerán pasado mañana un banquete en el salón comedor de esta casa.

ENLACES — Ha sido pedida la mano de la señorita María Sallares para el alférez de navío Benito S. Sueyro.

—El mayor Nicolás A. Porta, ha solicitado la mano de la señorita María Emma Fontana Pereda, para el señor Pedro Etchebarne. La boda será realizada á principios del año entrante.

DESDE FLORES — Quedó constituído definitivamente el "Ateneo de Flores", nueva agrupación literaria, que tiene por objeto el fomento de la cultura intelectual y social de la juventud de esta parroquia.

La comisión directiva la forman los siguientes señores:

Presidente, Pedro Etchebarne; vice, Alfredo Gómez Grimau; secretario general, Gotardo Stagnaro; secretario, Arturo M. Mañé; tesorero, Antonio Raúl Marqués; protesorero, Miguel Medrano; vocales, Adolfo Kungdl, C. Morla Vilas y A. Boutel.

—En los primeros días de Mayo se efectuará el enlace de la señorita María Rosa Díaz con el señor Miguel Angel Cortese.

—Se ha formalizado el compromiso matrimonial de la señorita Ida Ballesteros con el doctor Nicolás Rodríguez Lamarque.

—Semanalmente se verifican en la casa del doctor Santiago Rañó, reuniones íntimas, cuyo objeto principal es el de distraerse con vistas cinematográficas, que se exhiben en uno de los salones de su residencia de la calle Rivadavia.

Son asiduas concurrentes, las familias de:

Viñas, Rañó, Sánchez, Dorr Mansilla, Pérez, Durán, del Cerro, Correas, Maramblo Calán, Mendoza, Velázquez.

—Con los cultos que se realizan hoy, terminarán las diversas ceremonias religiosas que en la basílica de San José de Flores se vienen celebrando desde anteayer, con motivo de las fiestas patronales de esta parroquia, las cuales, debido al mal tiempo reinante, no alcanzaron el lucimiento de otros años.

—Se ausentó para su quinta "El Olivo", en Lobos, el señor Marcos Mañé, después de una temporada que pasó en un sanatorio de esta capital.

—El 24 del corriente se ausenta para Italia, el ingeniero Pablo Cadenazzi.

Con tal motivo, sus amigos le ofrecerán una comida el próximo domingo, servida en uno de los salones del centro social "Buenos Aires".

—En la residencia de la familia de la novia, en la calle Bonorino, se efectuó anoche el enlace de la señorita María Airoldi con el señor Antonio Moglia.

Después de la boda, se realizó una tertulia.

CAMBIOS DE RESIDENCIA — Llegadas: — De Baradero, la señora Magdalena García de Fraga y sus hijos.

—De Martínez, el doctor Juan José Díaz Arana y familia.

—De Mercedes, el señor Julio Fraga.

—De Divisadero, el señor Arturo Etchegaray y familia y la señora Adela N. de Casá y familia.

—De Polvaredas, el señor José M. Bustillo (hijo).

—Del Tigre, el doctor Mariano Etchegaray y familia.

—De Bavio, el señor Diego Bavio y familia.

—De Tandil, el señor Angel Pacheco, su señora Josefa Santamarina y sus hijos.

—De Mar del Plata, el señor Manuel Mendonca y familia.

—De Olivos, el general Juan F. Duclós y su señora Florencia Peña.

—De Corrientes, la señora Delia Meabe de Valenzuela.

Salidas: — Para Capilla del Monte, la señora Benedicta González de Larús.

—Para Pringles ha partido el señor Jorge Stegmann.

—Para la Pampa, el señor Federico Smith y familia.

—Para Mendoza, mañana, el señor Arturo Santamarina y familia.

—Esta noche para el mismo punto, el señor Rafael Egusquiza.

—Para San Luis, pasado mañana, el señor Felipe Ramírez.

VIAJEROS — Llegadas:—De Montevideo, el señor Carlos María Cullet.

—De Punta del Este, el señor Héctor Carranza.

Salidas: — Para Europa, el sábado, el señor Carlos Moreno y su hermana, y la señora Amalia Platero de Idiarte Borda y su hija Margarita.

ENFERMOS — Guarda cama la señora Delfina Bunge Gálvez.

—Lo mismo, la señora Adelaida F. de Foster.

—Se encuentra enferma la señora María Esther Jiménez de Solanas.

—Restablecido el señor Alberto Sáenz.

—Guarda cama la señora Josefina Roca de Castells.

—Algo enferma la señorita María Esther Funes.

—Algo mejor dentro de la gravedad de su estado, la señora María Antonia Acevedo de Alvarez.

—Enferma la señorita Marta Casares.

—Ha sido declarada fuera de peligro la señora Mercedes Deagustini Alsina de Doyhenard.

NECROLOGIA — Ayer fueron inhumados en el cementerio del Norte los restos de la señora Magdalena Costa de Ferreyra.

El acompañamiento fúnebre partió de la estación Retiro.

—En la iglesia de San Miguel Arcángel se rezaron misas ayer por el alma de la señora Petronila Labougle de Dávison.

A esta ceremonia asistió numerosa concurrencia.

—La Hermandad del Santísimo Sacramento hará celebrar hoy misas en la catedral por el alma de la señora María Luisa Zelis de Estrada, recientemente fallecida.

—Fueron inhumados ayer en el cementerio de la Recoleta, los restos de la señora Señorina R. de Manterola.

En la iglesia del Pilar se ofició una misa de cuerpo presente.

—Mañana, la congregación Hijas de María de la capital, hará rezar una misa en la iglesia de San Antonio, de las calles Caseros y Labardén, en memoria del señor Nicolás D'Andrea, padre de su director, monseñor Miguel D'Andrea.

—Dejó de existir ayer la señora Josefa Montiel de Correa. Esta tarde serán llevados sus restos al cementerio de la Recoleta.

NOTICIAS DE POLICIA

EL AUTOR DE UNA DEFRAUDACION

Su captura en Montevideo

ALGUNOS ANTECEDENTES

En oportunidad, este diario adelantó al público una noticia relacionada con una importante defraudación llevada á cabo por una persona vinculada al comercio de esta ciudad, la cual, valiéndose de falsas operaciones, hizo víctima á una institución bancaria, á un coronel de la Nación, y á otros particulares, que le entregaron terrenos á fin de que los enajenara.

El coronel de la Nación fué defraudado en la suma de 17.000 pesos, la institución bancaria en 11.000, una señora allegada á la familia del delincuente en 40.000 y los particulares en varias cantidades que, agregadas á las primeras, suman alrededor de 100.000 pesos.

El autor del hecho, á pesar de ser una persona conocida, logró salir del territorio de la República y refugiarse en Chile, donde, á pesar de las diligencias practicadas por la policía, no fué posible dar con su paradero.

Desde aquella fecha, pasaron varios meses sin que nadie tuviera conocimiento del rumbo que el delincuente pudo haber tomado. No obstante, no se descuidaron las investigaciones, pues los jueces de instrucción doctores Newton y Beltrán, ante cuyos respectivos juzgados se tramitan los procesos relacionados con la defraudación, recomendaron constantemente el celo policial á fin de que la captura del prófugo no fuera echada en olvido.

Cuando ya se habían perdido las esperanzas de detenerlo, el comisario Juárez, que no descuidó el asunto, tuvo conocimiento que el desaparecido, después de efectuar varias incursiones por Chile y otros países vecinos, se encontraba en Montevideo, acompañado de otra persona, con la cual se fugó.

En vista de esto, se comisionó al auxiliar Fallón para que se trasladara á la mencionada ciudad, á fin de que, previa cooperación de las autoridades de la misma, procediera á la detención del delincuente, diligencia que efectuó anteayer.

El preso, que fué traído á esta ciudad, se llama J. C. B., y fué puesto á disposición de los citados jueces, quienes lo tomaron hoy las declaraciones de estilo.

LOS SERVICIOS DE BOMBEROS

Modificación necesaria

Entre las distintas modificaciones que es urgente introducir en algunos servicios del cuerpo de bomberos, debemos señalar una que, por razones de humanidad, debe ser considerada cuanto antes.

Sabido es que, todos los días, los bomberos prestan servicio en los teatros y cinematógrafos y para tomar dicho servicio tienen que presentarse en el cuartel antes de las 7 de la noche. Pocos minutos después, divididos en pequeños grupos, se ponen en marcha á sus destinos, siempre á pie, llueva ó truene y sea cual fuere la distancia.

Terminado el servicio de teatro, se les obliga á regresar á pie al cuartel, después de un plantón de cuatro horas. En esta forma, si la función termina á las 12.30 y la distancia entre el cuartel y el teatro es larga, los bomberos llegan al punto de partida después de la una de la madrugada, hora en que no tienen tranvías para regresar á sus domicilios, por lo cual se ven obligados á efectuar otra marcha fatigosa hasta las 2 ó más de la madrugada.

La mayoría de estos soldados tornan de nuevo su servicio á las 7 de la mañana, por lo que sólo pueden dormir tres horas.

¿Qué razones existen para hacer regresar al cuartel á los bomberos que terminan el servicio de teatro? ¿No sería más humano darlos franco, apenas terminan las funciones?

Mantener este estado de cosas es perjudicial para los bomberos y para los servicios generales encomendados á ese cuerpo. Es de desear que la superioridad tome en cuenta estas observaciones, inspiradas en un principio de humanidad, y adopte las medidas del caso.

DOS DEFRAUDACIONES

UN CHEQUE DOLOSO

Juan Charpentier, establecido con negocio de óptica en la calle Corrientes 1878, denunció en el departamento central de policía que una persona lo defraudó en la suma de 170 pesos, con un cheque que le entregó contra el Banco Popular Español, de donde fué rechazado por carecer de fondos el librador.

Se dió intervención en el asunto al juez de instrucción, doctor Campillo.

—La policía detuvo á un ex corredor de la razón social Aime y compañía, dueña de una casa exportadora de tabacos situada en la calle Bartolomé Mitre 2158.

El detenido está acusado de haber defraudado á la mencionada casa en la suma de 2.261 pesos con 70 centavos, proveniente de mercaderías que vendió y cuentas que cobró.

ACCIDENTE FERROVIARIO

Muerte de un hombre

A las 10.15 de la mañana de ayer, en la estación Constitución del ferrocarril Sud, la máquina número 3816, piloteada por Rodrigo Kimlesi, arrastraba un vagón, á la altura de la calle Patagones, á fin de enganchario á un tren de pasajeros.

En esas circunstancias, Juan Vicentini, gasista de la empresa, pretendió cruzar las vías, pero dió un traspié, cayó al pavimento y fué arrollado por el vagón, sufriendo heridas de tal gravedad, en la cabeza y en el cuerpo, que murió inmediatamente.

La policía de la sección 16.ª instruye un sumario, en el cual interviene el juez federal doctor Jantus, quien dispuso se envíe el cadáver á la Morgue, á fin de practicarle la autopsia.

El extinto era austriaco, de 45 años de edad,

PROVINCIA DE BUENOS AIRES — ADMINISTRACION, TRABAJO Y CULTURA

LOS PAVIMENTOS EN ALMIRANTE BROWN

Un abuso de la Municipalidad

Las exigencias del progreso y los anhelos de los vecindarios de la provincia por el mejoramiento de la vialidad, que se traduce en refinamiento de cultura y en aumento de riqueza, empiezan también á dar ocasión á que se cometan abusos por parte de ciertas municipalidades, que no saben colocarse en el justo medio, sea por inconsciente precipitación, sea por falta de escrúpulos en el manejo de los intereses públicos.

En estas columnas se ha hecho un verdadero proceso á la municipalidad de Quilmes, por la forma en que realiza el adoquinado de varias calles de ese pueblo, sin que, á pesar de ello, los funcionarios que dirigen esa comuna hayan intentado siquiera sincerarse ante la opinión, aclarando los puntos señalados como contrarios á la corrección administrativa y al interés general.

Tócanos ahora referirnos á los pavimentos que construye la municipalidad de Almirante Brown, para unir con un piso de granito los pueblos de Adrogué y Burzaco, en una calle de doce metros de ancho y que constituyen un verdadero atentado á los intereses del vecindario.

Esa municipalidad, sin consulta previa á los propietarios de la calle aludida, ha contratado con una empresa el afirmado de granito, á razón de pesos 12.60 el metro cuadrado, por cuenta casi exclusiva de aquéllos, pues solamente se ha hecho cargo del 5 por ciento del valor total de la obra.

La enormidad del caso, aparte del elevado costo de ese pavimento, está en que no se trata de una calle urbana, con edificación compacta, sino de un camino vecinal, entre cuadros de alfalfa y modestas viviendas de trabajadores, por las que corresponderá pagar á éstos cuotas de 2.000 y 2.500 pesos, al contado, ó en su defecto, entregar sus pequeñas propiedades al contratista del afirmado.

Pero, como si esto fuera poco, también se obliga á esos propietarios á construir aceras de 7 metros de ancho, según nos lo han manifestado; de modo que esa obra de progreso se convierte así, por mera incorrección de procedimientos, en la ruina de muchas familias.

Es de notar al respecto, que en la capital federal se construyen pavimentos de esa misma clase, es decir, de adoquines asentados sobre una capa de arena, á razón de 7 y 8 pesos el metro cuadrado, y que en los demás pueblos de la provincia, solamente se han pavimentado calles ó caminos suburbanos ó rurales, y aun en la planta urbana, mediante la emisión de los bonos de pavimentación, que hizo el gobierno de la provincia, á treinta años de plazo para su pago.

Es de imaginarse, con estos pormenores, la indignación que reina en el vecindario afectado por esa obra.

La municipalidad de Almirante Brown debe buscar un arbitrio, sin pérdida de tiempo, para librar de esa enorme carga á los propietarios de la calle aludida, si quiere conservar sus prestigios y evitar, al mismo tiempo, una serie de pleitos, de los que no ha de salir airosa, con toda seguridad.

"LA PRENSA" EN LA PLATA

(DE NUESTRA SUCURSAL)

PRESUPUESTO GENERAL DE LA ADMINISTRACION

Su discusión en la Legislatura

DIVERSAS TENDENCIAS

ECONOMIAS A INTRODUCIRSE

Durante el día de ayer, ha sido tema de preocupación general, en todos los círculos administrativos y aun políticos de esta capital, la preparación del presupuesto general de la administración para el año corriente, que viene tramitándose en diversas reuniones y conferencias de la comisión del Senado y de personas extrañas á ella, desde varios días atrás.

Se ha generalizado la versión de que se introducirán grandes economías, no sólo con respecto al primitivo proyecto del Poder Ejecutivo, presentado durante el ministerio Ahumada, sino también aun con relación al despacho formulado por la comisión de senadores, que importaba ya una considerable reducción de gastos sobre el referido proyecto.

En torno á este asunto, de tanta importancia para el desenvolvimiento administrativo, financiero y político de la provincia en el corriente año, han surgido diversas tendencias, entre las que se cuenta principalmente una que pretende hacer economías, sin desistir por ello del propósito de crear algunos empleos nuevos y autorizar determinados gastos, y otra, más radical aún, que no tolera la sanción de gasto nuevo alguno, ni la creación de nuevos empleos, aunque ellos fueran necesarios.

Para complemento de esas tendencias principales, han surgido otras iniciativas, como, por ejemplo, la de efectuar una reducción de 20 o/o en los sueldos de la administración, reducción que se extendería luego á la dieta de los legisladores.

Todo este conjunto de versiones circulantes ha mantenido en alto grado de excitación al vasto personal administrativo radicado en esta capital, durante el día de ayer.

Por su parte, la comisión de presupuesto del Senado se ha mantenido inaccesible, para suministrar informaciones tocantes á estos asuntos, no solamente para con los periodistas, sino también con los legisladores mismos, que, por un interés más ó menos particular, se preocupaban de determinados rubros del presupuesto.

Esta reserva sistemática nos ha incitado, con mayor motivo, á prestar interés á este asunto y á procurarnos, por nuestros propios medios informativos, las más completas noticias respecto del despacho definitivo que se prepara para ser presentado á las Cámaras.

Nuestra investigación, paciente y prolija, nos permite dar cifras que en muy poco han de diferir, con toda seguridad, de las que se formulen en ese despacho.

Podemos informar que después de una serie de conferencias entre los miembros de la comisión, el presidente de la Cámara de Diputados y algunos legisladores, ha quedado resuelto introducir sobre el despacho presentado recientemente por la comisión de presupuesto, economías que giran alrededor de 4.800.000 pesos moneda nacional.

Para ello se reducirá en más de 1.000.000 de pesos moneda nacional el presupuesto del ministerio de Gobierno; en una cifra alrededor de 1.200.000 $ m|n el presupuesto del ministerio de Hacienda y en poco más de un millón el de Obras Públicas. Se agregarán á esto diversas reducciones, en lo que se refiere á deuda pública, que giran en torno de $ 1.300.000 m|n. El presupuesto de la Legislatura se reduciría, á su vez, en unos veinte mil pesos, más ó menos.

Para cubrir los gastos del presupuesto así reducido á su menor expresión, se estimarán recursos ordinarios, extraordinarios y especiales, que giran en torno de 62.000.000 de pesos moneda nacional.

Los presupuestos de la legislatura y los diversos ministerios, mediante estas reducciones, que son calificadas acervamente, de "amputaciones" por muchos legisladores disconformes desde ya con este despacho, quedarán fijados, poco más ó menos, en las cifras siguientes:

Legislatura, $ 2.350.000 m|n; ministerio de Gobierno, $ 15.850.000; ministerio de Hacienda (incluso la deuda), $ 25.100.000; ministerio de Obras Públicas, $ 8.200.000; lo que hará un total, aproximadamente de $ 49.000.000 m|n.

Al presupuesto de escuelas se destinarán $ 10.300.000 m|n. y así, con todo, se llegará á un presupuesto que presentará un superávit de poco menos de 300.000 $ m|n.

Según nuestros informes, en ambas Cámaras se ha comprometido cierto número de legisladores á propender al triunfo de este despacho.

Sin embargo, nos consta que suscitará fuertes resistencias, que se exteriorizarán en forma ruidosa probablemente en el seno de la Cámara de Diputados, y no sería difícil que allí se rechazara en absoluto el despacho de la comisión y surgiera la iniciativa, de que se viene hablando de mantener para el año actual el presupuesto de 1912, en todas sus partes, excepto los rubros referentes á la deuda pública, que habrán de ser aumentados.

Las informaciones precedentes y las cifras enunciadas, dado el origen de nuestras informaciones, no diferirán sustancialmente, con toda seguridad, de las contenidas en el despacho de la comisión, que tan herméticamente guarda ésta y que con tanta reserva sustrae al comentario de la opinión pública.

JUNTA ELECTORAL

Escrutinio de las elecciones de diputados

Se reunió la junta electoral en el recinto de la Cámara de Senadores, bajo la presidencia del doctor Arce y con asistencia de todos sus miembros.

Se realizó el escrutinio de las elecciones de todos los partidos de la quinta sección. La junta no computó las celebradas en General Alvear, Saladillo y Tapalqué, donde los comicios se instalaron, pero no hubo elecciones. Las de Monte y Vecino, fueron anuladas por no venir las actas firmadas por los escrutadores respectivos. En el Azul no se realizó. Todas las demás fueron computadas con los siguientes resultados:

Rauch, lista del partido Conservador, 128 votos, lista en blanco, 186; Castelli, lista del partido Conservador 103 votos; Dolores id 1470; Lavalle, id 265; General Paz, id 416; General Belgrano, id 519; Madariaga, id 415; Maipú, id 517; Las Flores id 610; Pila, id 407; Conesa, id 302; Chascomús, id 664.

Fué anulada la octava mesa de Dolores por haber firmado sólo dos escrutadores el acta de clausura, debiendo haber sido por tres.

Para el jueves, á las 12, ha sido citada nuevamente la junta. En esa sesión dará término á su tarea. Faltan para escrutar la sección segunda y dos partidos de la primera: Sarmiento y San Martín.

LA CUESTION CARCELARIA

Inspección del ministro de Gobierno

El ministro de Gobierno ha resuelto iniciar el 20 una gira de inspección por los establecimientos carcelarios de la provincia. Será acompañado por varios legisladores y miembros de la suprema corte y cámaras de apelación.

Es de creer que, al fin, dado el interés con que el doctor Uriburu se ocupa del asunto, quedará planteada en forma definitiva la solución del problema carcelario, y que no tardará mucho para que se inicien las construcciones necesarias para terminar con el hacinamiento de los penados.

Y ya que esa es una de las bases fundamentales de la reforma, tiempo es ya también de que se haga algo por modificar el régimen interno de los presidios. Que haya talleres y no remedos de salas de trabajo, á las cuales no pueden concurrir ni la vigésima cantidad de los recluídos, y esto, previo un largo proceso de notas de buena conducta, como si no fuera el trabajo uno de los factores que más influyen sobre el ánimo de los presos para obtener una modificación gradual de su carácter.

Es tanto ó más necesario ocuparse de los talleres hoy, cuanto que parece posible hacer comprender á los directores de cárceles que no es el rigorismo el mejor de los medios para intentar la regeneración de los delincuentes.

PUERTO DE LA PLATA

El movimiento de buques habido ayer en el puerto de La Plata, ha sido el siguiente:

Entradas—Vapores ingleses Highland Laird, de Buenos Aires, á completar carga; Boldwell, de Nueva York, con 108.854 bultos inflamables; vapor nacional El Zárate, de Zárate, á descargar; pailebotes nacionales Rodi, de Buenos Aires, á cargar; Fioravanti M., de Buenos Aires, con 120 toneladas de carga general; Bon, de Buenos Aires, con 500 cascos de tierra romana.

Salidas—Vapores ingleses El Paraguay, con 22 pasajeros y frutos del país, con destino á Liverpool; Drumcliffe, con cereales, á Londres; chata nacional Bahía, á Corrientes, en lastre; pailebotes nacionales Raquel, á la Colonia, en lastre; Vicealmirante Blanco, á Buenos Aires, con frutos.

Son esperados: los vapores ingleses Epsorn, con carbón para el ferrocarril Oeste; Antaens, con carbón para id; Highland Brae, á completar; West Wales, en lastre, á cargar.

La aduana recaudó ayer por diversos conceptos la cantidad de 16.760.47 pesos.

—Debido al fuerte viento y lluvia, el movimiento del puerto ha sido muy escaso.

—Al salir del puerto el vapor "El Paraguay", en viaje á Liverpool se le enredó en la hélice un cabo del pontón "Rathay". Posiblemente tendrá que hacer escala en Montevideo, para despejar la hélice.

EN LA GOBERNACION

Concurrió ayer á su despacho, el gobernador, señor Arana. El domingo realizó una gira por las islas del Delta, que repetirá dentro de breve tiempo, para inaugurar el primero de los grandes canales de navegación interior del mismo, que está á punto de terminarse actualmente.

Junta de Crédito Público

Ayer se reunió la Junta de Crédito Público y procedió al recuento y quema de títulos de la Caja Popular de Ahorros por valor de 400.000 pesos.

Congreso de Mendoza

Han regresado á esta ciudad, los delegados enviados por la provincia y diversas instituciones al congreso comercial é industrial de Mendoza, señores Jorge Renón, José María Neyra, Jorge Cabral, Manuel Campodónico, Cándido Herce y Mariano Cabañas.

Hemos tenido ocasión de recoger de algunos de ellos conceptos sumamente satisfactorios tocante á la forma en que han sido obsequiados por las autoridades y la población de aquella capital, y las mejores impresiones respecto al éxito del referido congreso.

EN LOS MUNICIPIOS

ELECCIONES MUNICIPALES DE LAS HERAS

No se reunió ayer la junta del artículo 40, por inasistencia justificada de uno de sus miembros. A última hora, la secretaría recibió un paquete, entregado por las oficinas del correo á la policía, que contienen según se presume, dado su origen, los sobres con las firmas auténticas de los escrutadores que actuaron en las últimas elecciones de Las Heras.

Mañana, á las 2, se reunirá la junta nuevamente, para confrontar estas firmas con las de las actas respectivas y efectuar la proclamación de los municipales y consejeros escolares electos.

EMPEDRADOS DE LA PLATA

Presentación del Comisionado Municipal

El comisionado municipal de La Plata se ha presentado al ministerio de Hacienda, significando que dada su intervención directa en la realización de los contratos de empedrados celebrados para la pavimentación de esta ciudad, en su carácter de representante de la comuna, y pensando que está en error el contador general de la provincia al formular observaciones á su respecto, en un reciente documento que es del dominio público, se considera en el deber de señalar cuáles son los fundamentos equivocados para evitar que se incurra en errores cuyos resultados serían graves en extremo.

El señor Doyhenard pide que se le dé vista de las actuaciones y, al mismo tiempo, que en todos los asuntos relacionados con la municipalidad de La Plata, en que haya de intervenir la contaduría, no se dé participación en lo sucesivo al contador general sino al subcontador, ó al funcionario que en reemplazo de aquél designe el ministerio.

CAMPANA

El comisionado municipal de Campana, se ha dirigido al ministro de Obras Públicas significándole el agrado con que el vecindario ha visto la investigación ordenada para evidenciar los abusos de la empresa del ferrocarril Central Argentino, que con sus trenes de carga obstaculiza la libre circulación de vehículos.

—El comisionado, doctor Albarracín, ha resuelto que todos los acreedores de la municipalidad de Campana presenten sus cuentas á fin de mandarlas informar por los anteriores comisionados municipales y entregarlas á la nueva municipalidad, que debe constituirse en breve, á fin de que ella resuelva lo que crea oportuno. Se han pagado ya más de pesos 20.000 moneda nacional de deuda atrasada, y la partida del año actual, que asigna 10.000 pesos para ese objeto, está ya totalmente agotada, pues el anterior comisionado, doctor Centurión, la invirtió íntegramente en la disminución de esa deuda, razón por la cual la municipalidad á constituirse deberá arbitrar los recursos necesarios á tal fin.

LINCOLN

La intendencia municipal de Lincoln se ha dirigido al ministerio de Obras Públicas, solicitando que sean confeccionados por el departamento de ingenieros los planos y presupuestos para la construcción de los mataderos en esa ciudad.

TRANVIAS ELECTRICOS

La empresa de tranvías eléctricos La Plata, ha solicitado autorización del ministerio de Obras Públicas para modificar el recorrido del ramal que partiendo de la calle 38 y 120, llega hasta 47, siguiendo por ésta hasta el dique de cabotaje en la siguiente forma: arrancando de la diagonal 80 y 41, por ésta hasta cruzar las vías del ferrocarril del Sud en línea recta hasta 120 luego por la diagonal 80, hasta 122, y de ésta por el recorrido concedido ya, hasta el dique.

CRONICA SOCIAL

ENLACES — El 2 de Julio próximo será consagrado en esta ciudad el enlace de la señorita Marta Portela, con el señor Samuel B. Andrade. La ceremonia dará lugar á una brillante reunión social.

—El señor Juan M. Villafañe ha solicitado la mano de la señorita Margarita Rodríguez para el señor Eduardo Casal.

EL BENEFICIO DE HOY — Esta noche se efectuará en el teatro Ideal la función á beneficio de la Sociedad de Socorros Mutuos de la Policía, que alcanzará brillantes proporciones á juzgar por la cantidad de localidades retiradas.

REUNIONES — Lucida resultó la reunión celebrada anteanoche en casa del señor Adriano Bonanni y señora, con motivo de festejarse el compromiso de su hija Amalia con el señor Juan Félix Maestri. A las 8 se sirvió la cena, de la que participaron las familias de Bonanni y Maestri, terminada la cual se pasó á la sala donde se hizo música selecta y se bailó un rato, en medio de la mayor animación.

En la sala, anotamos entre un grupo de damas, á las señoritas:

Matilde, María Teresa y Amalia Bonanni, Angelita Maestri, Delia Bonanni Altamura, Graciana, Clara y María Duhalde, Enriqueta Lamy, Josefa, Celestina y Catalina Nápoli, María Elena Daneri y otras.

COMIDA — El doctor Enrique Johaneton y su señora Celia Ceschi, ofrecerán el viernes próximo una comida en obsequio á un grupo de sus relaciones, con motivo de festejarse un acontecimiento de familia.

VIAJEROS—Han partido para Europa, el doctor Juan del Campillo y familia.

—Para la capital federal, la señorita Alicia Lagos.

ENSEÑANZA UNIVERSITARIA

FACULTAD DE CIENCIAS FISICAS, MATEMATICAS Y ASTRONOMICAS.

Para hoy está citado el consejo académico, á fin de tratar numerosos asuntos, entre ellos algunas comunicaciones del decano, por las que da cuenta de haber suspendido en el ejercicio de su cátedra al profesor de "geofísica", en virtud de haber sido declarado cesante en el Observatorio Astronómico y de lo que dispone la ordenanza sobre creación de esa sección de estudios; de haber designado jefe de trabajos prácticos de "álgebra y geometría analítica", al señor José B. Collo; secretarios de las escuelas superiores de ciencias matemáticas y de hidráulica, á los señores Gregorio Ramos Mejía y Luis de Vedia; bibliotecario al señor Juan Angel Martínez (hijo), y auxiliar de contaduría, al señor Vicente Re. Comunicación del director del Observatorio de haber designado secretario del mismo, al señor Raúl de la Serna; del director de la Escuela Superior de Ciencias Físicas, acerca de que la casa Krupp está dispuesta á donar á la Facultad una colección de pruebas de materiales; de que las clases de "electrotécnica", 1er. y 2.° cursos, serán dictadas por los profesores señores Frikart y Simons, conjuntamente, la primera parte de ambos cursos por el segundo y la segunda por el primero.

Designación provisional de profesores para "físicoquímica", "canales y ríos navegables", "saneamientos urbanos y rurales", "ferrocarriles" y "arquitectura, primer curso", conocimiento del programa de "álgebra y geometría analítica", presentado por el profesor ingeniero M. Olmos; de la propuesta de la señora M. H. de Bose, para profesora suplente de "trabajos prácticos en física, segundo curso", del doctor José Collo, y de la solicitud del profesor doctor H. Broggi, para que se aumenten en una hora los trabajos prácticos del curso á su cargo.

—*Los alumnos* M. Callaba y A. Marmonti, han solicitado que se les fijen proyectos para optar al título de ingeniero hidráulico, y los señores Sese J. A. y Patiño L. H., que les sea permitido el ingreso á la facultad.

EDUCACION

LOS SUELDOS DE LOS MAESTROS

Gestión en favor de su aumento

La Asociación de Maestros de San Nicolás de los Arroyos, ha dirigido una circular á las instituciones similares de la provincia, pidiéndoles que se adhieran al movimiento de opinión á producirse entre el magisterio, ya iniciado otra vez por los docentes de aquella ciudad.

La misma institución ha presentado una nota al presidente del Consejo Escolar, en la que le pide que exprese al director general de escuelas de la provincia, que los maestros de ese partido, y seguramente todos sus colegas del Estado, pasan por una situación económica muy difícil, siendo la causa notoria la carestía de la vida, cada vez mayor, y como consecuencia, para salvarla en parte, han resuelto dirigirse á él, nuevamente, solicitando, con el debido respeto, que procure por todos los medios á su alcance, se les aumenten los sueldos.

Agrega la nota que el ministro de Hacienda, el nicolense doctor Echagüe, se encuentra animado de los mejores deseos en favor de los maestros de aquella ciudad.

Suscriben esta comunicación más de setenta maestros, la totalidad de los educadores de San Nicolás, dependientes de la dirección de escuelas de la provincia.

NUEVA ESCUELA POPULAR

En la dirección de escuelas se ha recibido un telegrama del señor Juan Correa, de Pergamino, invitando al director general á la inauguración de la escuela local nocturna, que cuenta ya con 300 alumnos.

El acto se realizará el 19 del corriente.

SOCIEDADES

CIRCULO DE PERIODISTAS DE SAN NICOLAS—Este centro, organizado hace poco, bajo la presidencia de don Demetrio Aiello, ha constituído su tribunal de honor, con las siguientes personas: doctor Fernando J. Iturburo, doctor Pedro R. Quiroga, profesor León Ouruclaga, teniente coronel Francisco Medina y Mariano L. Olleros, de la redacción de LA PRENSA.

TRIBUNALES

LAS CARRERAS EN DIAS HABILES

El doctor Maurice, procurador general de la Corte, se expidió ayer en la demanda deducida por el presidente de la sociedad anónima Lomas Jockey Club contra el Poder Ejecutivo, por inconstitucionalidad de la ley de Septiembre 2 de 1912, por la que se prohiben las carreras de caballos en los días de trabajo.

El actor fundó la demanda en que la sociedad posee una concesión otorgada por la municipalidad de Almirante Brown, á mérito de una ordenanza, la que fué escriturada en 1909; que los concesionarios trasfirieron sus derechos al Lomas Jockey Club; que la ley de referencia es contraria al artículo 6o. de la ordenanza-contrato, que faculta á los concesionarios para celebrar carreras, sin trabas ni restricciones, en los días que ellos determinen, y por último, que la concesión otorgada á la sociedad demandante por la municipalidad de Almirante Brown, es un contrato en los términos del artículo 20 de la Constitución provincial, y que la ley de Septiembre 2 de 1912 altera las obligaciones en él estipuladas, privando á la sociedad de derechos adquiridos.

Al expedirse en el asunto, dice el doctor Maurice que no obstante la extensión con que el actor trata el punto que somete á la decisión de la Corte, observa que ha omitido considerar una circunstancia previa, cual es la facultad constitucional de las municipalidades ó de la ley orgánica que las rige, para celebrar contratos como el que le sirve de amparo en el presente caso.

Por cierto, agrega el procurador, que la Constitución, al prohibir en su artículo 20 que se dicten leyes que priven de derechos adquiridos ó alteren las obligaciones de los contratos, necesariamente quiso referirse á derechos adquiridos legalmente y á contratos realizados con la capacidad suficiente por las partes, pues lo contrario, sería atribuir á la Constitución la protección de lo ilegal, que carecería de toda lógica. Y en la materia de autos, constituiría el amparo del juego de azar, disimulado con el socorrido propósito de "propender al mejoramiento de la raza caballar".

Termina el doctor Maurice diciendo que para que la demanda pudiera prosperar, sería menester, ante todo, que se comprobara la capacidad de la municipalidad de Almirante Brown, para otorgar la concesión y celebrar el contrato de que hace mérito, porque sin esa comprobación previa, carecen de toda utilidad las disquisiciones que se hagan alrededor de los artículos 20 y 30 de la Constitución, por lo que aconseja á la Corte que declare improcedente la acción interpuesta.

UN CASO DE PENSION PROCEDENTE

Ante la Suprema Corte de Justicia se presentó doña María Adela Lenzós, entablando demanda contra el Poder Ejecutivo, á fin de que se dejase sin efecto un decreto dictado por éste, acordándole solamente media pensión y no entera, como decía que le correspondía, por servicios reconocidos á su señor padre, y solicitando, además, la cancelación de los títulos.

La actora fundó la demanda en que al fallecer su padre quedaron como únicos y universales herederos sus hijos, la *demandante* y una *hermana*, doña Irica Martina Lenzós de Juaneda, siendo ésta casada con anterioridad á la muerte de aquél. Agregó que en tal situación, la hija casada antes del fallecimiento del causante, no pudo adquirir derecho á "pensión" ni perder una parte de lo que no tenía, por lo que pedía que se le acordara íntegramente la pensión.

Fallando la demanda, establece la Corte que la demandante pretende que se le acuerde pensión como única heredera de don José Lenzós, y no sólo como dueña de la mitad de la herencia, según entiende el Poder Ejecutivo en el decreto impugnado. Si bien el causante dejó dos hijas, una de ellas no debe tenerse en cuenta á los efectos de la ley de montepío, porque era casada con anterioridad al fallecimiento del padre, no habiendo adquirido, por consiguiente, derecho alguno á la pensión, ni podido perderlo en beneficio del fondo del montepío.

Agrega que no es, por lo tanto, el caso del artículo 34 de la ley de montepío que aplica el Poder Ejecutivo, que rige cuando son varias las personas llamadas á disfrutar de la pensión, y en este concepto, la Corte declara que doña María Adela Lenzós tiene derecho á la pensión íntegra que le denegó el Poder Ejecutivo.

TURNO JUDICIAL

Desde ayer, hasta el 18 del corriente, estará de turno para la recepción de nuevos asuntos civiles y comerciales, la secretaría del señor Gregorio Goyena á cargo del juez doctor T. Puig Lómez.

ASUNTOS CIVILES Y COMERCIALES

El juez doctor Fernández Blanco, por la secretaría Reynal O'Connor, dictó ayer las siguientes resoluciones:

Aprobó el inventario y valuó los bienes sucesorios de N. López, teniendo por nombrados á los peritos propuestos; Galarza de Castro, contra la sucesión de Urquet, designó calígrafo; sucesión de Rom, no hizo lugar á la nulidad pedida; dictó declaratoria de herederos en la sucesión de García de López; rechazó la excepción opuesta en el juicio seguido por Díaz contra el concurso de Clavello.

CAUSAS CRIMINALES

El fiscal del crimen doctor Arturo R. Frutos, se expidió ayer en las siguientes causas: Filomeno Galíndez, por homicidio y lesiones, en el Azul, pide la pena de 10 años de presidio; Domingo Gallo, por lesiones graves en Luján, 3 años de penitenciaría.

—El mismo fiscal aconseja el sobreseimiento provisional para Juan González, Mariano Martínez, Plácido Suárez, Roque Tronfio, Julio Sosa Gamboa, Salvador Orci, José Bernasconi, Manuel Miguel Calderón, Francisco Lorenzo, Félix Bola, Luciano Fortavat, Antonio S. Vilacio, José María Lier, todos ellos acusados por diversos delitos.

CAMARA SEGUNDA DE APELACIONES

Esta cámara en lo civil y comercial, dictó resoluciones en su acuerdo de ayer, en los siguientes juicios:

Pedro Saldugaray, su sucesión, se confirma el fallo del inferior; Mortola y Compañía, contra la empresa del tranvía eléctrico La Plata y Ensenada, cobro, se concede el recurso interpuesto; Betiga de Masiolini María, contra Vicente Tagherloni, sobre nulidad, se declara improcedente la queja interpuesta; Carlos Mieras, su testamentaría, se regulan los honorarios; Landaburo, Orbea y Compañía contra Guillermo Carucill, se regulan los honorarios; Avila y Compañía contra F. Avila Pacomio, por cobro, se regulan los honorarios del señor Beret; Juan Vela, su sucesión, igual resolución; Francisca Tejeyro de Montero, se remiten los autos á la cámara primera de apelaciones; Augusto J. M. Arien, sobre remoción de tutor, se concede el recurso interpuesto; Cayetano Ferrari, contra Rosa Belén de Núñez, se declara mal concedido el recurso; Fausto Monsalvo, contra Jerónimo Davio, sobre cobro, se confirma el fallo del inferior; Ricardo Davel, contra Reynal O'Connor, sobre cumplimiento de contrato, se regulan los honorarios; Elías Abraham Haydar, su quiebra, se concede el recurso interpuesto; Benigno Fernández, su quiebra, se revoca la sentencia apelada; Ferrari y Elisa M. Oyhanarte, contra José Cecardi, sobre escrituración, se regulan los honorarios, y Celestino Etcheverry, su sucesión, se declara desierto el recurso interpuesto.

CRONICA POLICIAL

ACCIDENTES FERROVIARIOS

Un muerto en Avellaneda

En circunstancias en que el guardaagujas del ferrocarril del Sud, José Piñeyro, efectuaba ayer una maniobra con el tren de pasajeros número 316, de la misma empresa, en la sección 6 de La Plata, fué arrollado por el mismo y sufrió lesiones en la pierna izquierda, siendo remitido al hospital Melchor Romero, para su curación.

—El sujeto José Pérez, que ayer intentó cruzar la vía férrea en Avellaneda, fué arrollado por el tren rápido de pasajeros número 185 y sufrió lesiones internas que le produjeron la muerte.

La policía de la ciudad instruye el sumario correspondiente.

LAS ARMAS DE FUEGO

Eugenio Rivero, se ocupaba ayer en el cuartel 1 de Campana en revisar un revólver en cuya circunstancia se le escapó un tiro, cuyo proyectil fué á herir de gravedad en el costado izquierdo al niño de 7 años de edad Clelio Fernández.

Rivero se encuentra detenido y la policía instruye el sumario correspondiente.

—En el hotel Progreso, de Puan, en circunstancias en que el agente de policía Emilio Costello se incorporaba en su asiendo, se le cayó de la cintura el revólver del que se escapó un tiro cuyo proyectil fué á herir en el costado derecho á Santiago Paller Castillo.

ACCIDENTE FATAL A UN EBRIO

En circunstancias que recorría á caballo las calles de Avellaneda, Eudosio García, en completo estado de ebriedad, se cayó al pavimento, sufriendo la fractura de la base del cráneo, falleciendo en el acto.

MUERTE DE UN OPERARIO

Juan Sulsack, operario de la fábrica de luz eléctrica situada en el Dock Sur, partido de Avellaneda, se ocupaba anteanoche en arreglar el montaje de una turbina, en cuyas circunstancias cayó al pavimento desde una altura de cinco metros y sufrió la *fractura de la base del cráneo y el brazo izquierdo*, falleciendo poco después.

CAMBIO DE PERSONAL EN LA COMISARIA

(Por telégrafo)

Rivadavia, Abril 14—Por disposición del jefe de policía se ha trasladado á Chivilcoy, para prestar servicios en esa comisaría, el oficial inspector, señor José E. Vernazza.

En su reemplazo ha sido designado el empleado de igual categoría señor Miguel de la Vega.

El traslado del oficial Vernaza ha sido sumamente sentido, por tratarse de un empleado meritorio é imparcial, como lo demostró durante su permanencia al frente de la comisaría local.

ACCIDENTE

(Por telégrafo)

Pehuajó, Abril 14 — El joven Gregorio Alcíbar, que guiaba ayer un sulky por las calles de esta ciudad, cayó del vehículo á causa de haberse desbocado los caballos que lo conducían, y recibió heridas de consideración.

LESIONES

En Villa Rosas, Bahía Blanca fué herido de un tiro de revólver en la espalda el jefe de la estación, don Ramón Cheulo.

Ha sido detenida una persona, por creérsela autora del atentado.

NUEVOS DESTACAMENTOS

Para estos días serán inaugurados los nuevos destacamentos de policía del Correntoso y del Guazú, en las islas del Delta del Paraná.

TENTATIVA DE SUICIDIO

En su domicilio, situado en el cuartel 4 de Avellaneda, Paula González de Vázquez, intentó anteayer poner fin á su vida, bebiendo una cantidad de lisol, pero atendida á *tiempo por un facultativo*, fué puesta fuera de peligro.

Paula fué impulsada al suicidio por disgustos de familia.

INFORMACION TELEGRAFICA

(DE NUESTROS CORRESPONSALES)

CASTELLI

EL FALLECIMIENTO DEL INTENDENTE

Sepelio de sus restos

LAS NUEVAS AUTORIDADES

Castelli, Abril 14 — La inhumación de los restos del intendente señor Esteban Ehul, reveló el hondo duelo que aflige á Castelli. El ataúd fué llevado á pulso, seguido por numeroso pueblo. Las damas, que también iban, cubrieron con flores el féretro.

Pronunciaron oraciones fúnebres los doctores Villa y Ríos y el Sr. Arrúe.

La municipalidad designó á la principal arteria del pueblo, avenida Esteban Ehul y resolvió fijar el retrato del señor Ehul en el salón de sesiones. Resolvió también enviar una corona, y un nota de pésame á la familia del extinto. El comercio se adhirió al duelo, así como la policía, representada por el comisario Freire Bustos. El partido conservador se hizo representar por el señor Alberto P. Taillade.

Ha sido electo intendente el señor Arturo E. Martínez y presidente de la municipalidad el señor Antonio D. Liforena.

BAHIA BLANCA

LA OFICINA REGIONAL DE SALUBRIDAD

Movimiento en el año 1912

Bahía Blanca, Abril 14 — El movimiento habido en la oficina regional de salubridad á cargo del doctor Manuel R. Molina, durante el año 1912, ha sido el siguiente.

Sección vacuna, se han inoculado con vacuna antivariólica 8.593 personas de toda edad y sexo correspondiendo dicho total á los habitantes de las siguientes ciudades y pueblos: Bahía Blanca, Ingeniero White, Punta Alta, Villa Mitre, Villa Rosas, Cuatreros, Belle Vista, Villa Pronsatto, Villa Italia, Aldea Romana, Tres Arroyos, Coronel Pringles, Laprida, Adolfo Alsina, Maza, Coronel Dorrego, El Perdido, Puan, Villa Iris, Bordenave, Sáenz, Olavarría, Saavedra, Pigüé y Arroyo Corto.

Solicitaron y se han expedido 1.325 certificados definitivos al personal de esta sección, alcanzando á ejercitar sus funciones preventivas en 58.547 personas desde el 23 de Julio de 1909, hasta el 31 de Diciembre de 1912.

Sección profilaxia y desinfección centralizadas; en esta oficina se han recibido denuncias de enfermedades infecto-contagiosas correspondientes á los partidos de Bahía Blanca, Dorrego, Pringles, Tres Arroyos, Juárez, Laprida, Puan, Tornquist, Guaminí, Coronel Suárez, Olavarría, La Madrid, Saavedra, Médanos, Adolfo Alsina, y Patagones é informado en cada caso por el empleado destinado á ese servicio. Se ha efectuado, siempre que ha sido posible, la desinfección preliminar ó proporcional hasta tanto que la terminación de la enfermedad ó el traslado del enfermo al hospital, ha permitido efectuar la desinfección definitiva.

Se ha intervenido en 1.292 casos, distribuídos y especificados así: difteria 361; tifoidea 155; sarampión 105; escarlatina y difteria 63; coqueluche 53; tuberculosis 26; viruela 16; varicela 15; neumonía 8; infección puerperal 3; toscola 2.

Su acción no ha quedado sólo circunscripta á las enfermedades trasmisibles, por cuanto se ha procedido á higienizar las escuelas públicas y particulares, casas de inquilinatos, hoteles, fondas y restaurants, hospitales, sanatorios, cárceles, comisarías de policía, coches de plaza y en general todo establecimiento ó casa particular cuya primera autoridad, propietario ó inquilino lo ha solicitado.

En el mismo lapso de tiempo se han desinfectado 169.403 metros, con bicloruro, 50.305, con fenol 10.18; habitaciones particulares 831; de inquilinatos 817; de establecimientos públicos, muebles y objetos varios. Inspecciones de hospitales, establecimientos públicos, casas industriales, etc.

—Han efectuado 185 inspecciones á 94 casas industriales que elaboran, sus productos en los siguientes pueblos y ciudades: Coronel Pringles, Laprida, Saavedra, Dorrego, Tres Arroyos, Pigüé, Villarino, Juárez, Puan, Coronel Suárez, Ingeniero White, Médanos, Maza, Villa Iris, Gonzáles Chaves y Bordenave.

—Para comprobar la existencia de enfermedades infecto-contagiosas fueron visitados 1.119 domicilios y 874 sometidos á vigilancia sanitaria hasta tanto llegara el momento de la desinfección definitiva. Como complemento, 144 casas de inquilinato, hoteles, fondas y restaurants, fueron inspeccionados y desinfectados.

Provisión de suero antidiftérico y vacuna. Como medida profiláctica y tratamiento curativo se han inoculado 166 personas con suero antidiftérico. Se han distribuído 4.835 placas de vacuna y entregado á los hospitales, á los médicos y en general á toda persona que comprobó ser pobre, 174 frascos de suero antidiftérico.

—Gota de Leche se han inscripto en el dispensario 103 niños lactantes que han consumido 9.843 litros de leche repartidos en 76.430 frascos.

—En el consultorio externo para los pensionistas se ha prestado asistencia médica gratuita á 1.063 niños. En la oficina han sido tramitados 120 expedientes y recibidos y dirigidos 18.906 "memorandums" notas y telegramas.

AVELLANEDA

ENTRE LANUS Y LA CAPITAL FEDERAL

Aumento de trenes solicitado

Lanús, Abril 14 — La comisión de vecinos que se entrevistó con el segundo jefe de tráfico del ferrocarril del Sud, solicitando que sea aumentado el número de los trenes que se detienen en la estación local, hablará hoy nuevamente, por correr rumores de que no se hará lugar á lo solicitado.

El centro Comercial é Industriales, trata de conseguir lo mismo, habiendo designado una comisión que apoyará la solicitud presentada. Es de tanta necesidad aumentar el número de trenes diarios que el vecindario está resuelto á protestar enérgicamente, si no se accede á su justo pedido.

JUZGADO DE PAZ NECESARIO

Lanús, Abril 14—Cada día que pasa, se hace necesaria la creación de un juzgado de paz en esta importante población.

Los frecuentes viajes á Avellaneda producen molestias múltiples á gran número de vecinos, como también á los procuradores y escribanos.

LA OFICINA DEL REGISTRO CIVIL

Lanús, Abril 14—Se notan algunas deficiencias en el funcionamiento de la oficina del registro civil.

La dirección provincial del ramo debe subsanarlas sin tardanza.

MERCEDES

PRORROGA PARA EL PAGO DE PATENTES—LAS CUENTAS DE LA ANTERIOR ADMINISTRACION — DISTRIBUCION DE BECAS.

Mercedes, Abril 14—El comisionado municipal, doctor Fragueiro, dictó hoy un decreto, prorrogando el plazo para el pago sin multa de las patentes hasta fin de mes, teniendo en cuenta el mal estado de la vialidad, á causa de las persistentes lluvias de los últimos días. Este plazo será improrrogable.

También ha resuelto exigir á los cocheros el cumplimiento de la ordenanza sobre numeración, registro, higiene ó indumentaria de los conductores.

—El tribunal de cuentas comunicó al comisionado que han sido aprobadas sin observación las cuentas de la administración municipal del doctor Ballesteros, correspondientes á 1910; las de 1911 fueron aprobadas con anterioridad.

Cumple hacer notar, que nunca han sido observadas las cuentas de la comuna de Mercedes por aquel tribunal.

—El comisionado escolar distribuyó las veinte becas que costea la municipalidad entre las siguientes alumnas de la escuela complementaria:

Emma E. Casas, Rosa Desanzo, Dora A. Astete, Marina J. Roldán, Adelina Dulce, Aída López Delfino, Luis Alberto Orellanos, Edelmira Ponoto, Ceferina Trezza, Blanca Gutiérrez, José L. Gutiérrez, Altiora Pérez Carry, Mauricia Alanís, Blanca Alicia Casas, Herminia Barguis, Ramona Solveyra, María Pereyra, Daniel Dilagosto, Alfredo Marsico.

ECOS SOCIALES

Mercedes, Abril 14—De Baradero, el señor Rodolfo Broquá.

—De Chacabuco, el señor Manuel Díaz Soeyro, acompañado de su esposa y su hija María Luisa.

—Del Salto, el señor Francisco Maguirre.

—Para ésa, los doctores Tomás Jofré y Federico Fragueiro.

—Enfermos, los señores Manuel Aranguren y Arturo F. Sánchez.

—Regresó de La Plata, el secretario del comisionado municipal, señor Augusto Fernández.

EL CONFLICTO MUNICIPAL — LAS OBRAS DEL TEMPLO

Mercedes, Abril 14—Se comenta en todos los círculos la vista del procurador de la Corte, doctor Maurice, en el conflicto municipal.

—Se nos asegura, que á principios del mes de Marzo, se dará comienzo á los trabajos para dar término á las obras del nuevo templo, que ha tomado á su cargo el señor Saturnino Unzué.

La actitud del señor Unzué ha sido muy elogiada, especialmente entre el elemento católico.

SAN ANDRES DE GILES

BAILE—VIAJEROS

Giles, Abril 14—Como lo anuncié en mi telegrama anterior, anoche, á las 10, dió comienzo el baile en honor de los doctores Fernando Gámez y Carlos M. Espil.

Numerosa y selecta concurrencia llenaba el salón del Club Social, reinando mucha alegría y animación, hasta altas horas de la noche.

Entre las señoras y señoritas concurrentes, vimos á las siguientes:

Señoras: Raquel V. de Hunter, Damacena G. de Escribano, Josefa M. de Lilia, Margarita C. de Gámez, Emilia J. Lilia de Tatasciore, Haydée B. de Brignole, Erminda L. de Testoni, Luisa A. de Alvis, María C. de Camarata, Elisa N. de Rodríguez, Adelina R. de Gómez, y Consuelo S. de Vildósola. Señoritas: Elisea C. Tourignac, Clorinda Lillio, Raquel y Hortensia Mosquillán, Amalia y Aída Testoni, Ernestina y Mercedes Espil, María Esther González, María Julia Coppa, Emilia Gámez, Ramona y Antonia Coppa, Rosa, Clotilde y Herminia Carnevale, Itala, Casafiglia, María J. Ana y Rosa Perláez, María L. Alvis, Angela Rodríguez Nasso, Consuelo y Laura Vildósola, Rita Cucaullo.

—Regresaron á ésa, los doctores Gámez, Espil, Trachia, Gallo, Clario, Macía, Galínez, Padín, Rossignole, Cabanius, Lacour y los señores Ojea, Landín, Fernández, Camponovo, Tojo y Martignono.

—Para La Plata, el comisario Arturo O. González.

—Para Olivos, el señor Basilio Raucippe.

—Regresaron de Europa, la señora Juana M. de Pichetto y señora Angela P. de Guevara y sus hijas.

—El 25 del corriente se ausentará para Europa, el hacendado señor Guillermo Ham, quien donó 500 pesos para el hospital local.

—De ésa, los señores José Liendo, y Pedro Peláez.

—Se hizo cargo de la comisaría local, el comisario señor Benjamín Bauch.

VIAJEROS

Giles, Abril 14—Regresaron de ésa el señor Guillermo Hunter y familia, señores, Jerónimo Morgan, Cecilio Manchi, Juan Passaro, señoritas María Esther González Celoné y Ernestina Espil.

—De Ingeniero Thompson, el señor Tomás Escribano.

SAN VICENTE

ENLACE — ASUNTOS ESCOLARES — FUNCIONES DE BIOGRAFO

San Vicente, Abril 14 — Ayer, á las 4 p. m., fué bendecido en el templo parroquial el enlace de la señorita Amelia Medicina, con el señor Carlos Spalla. Oficiada la ceremonia religiosa, á la que asistió un crecido número de familias, la concurrencia pasó á casa de la novia, donde se sirvió un "lunch" y se organizó un animado baile, que se prolongó hasta altas horas de la noche. La nueva pareja, que ha recibido numerosos regalos, se ausentó á ésa, donde pasará una corta temporada.

—Desde mañana, por disposición del consejo escolar, en las escuelas comunes regirá el horario de invierno.

Hoy se dará principio al pago de haberes al personal docente por el mes de Marzo.

—Muy concurridas estuvieron las funciones realizadas en los biógrafos de la Sociedad Italiana y San Martín, lo mismo que la efectuada á beneficio del Sports Club, en el local de los señores Armongol hermanos, en la estación San Vicente.

—El jueves 17 se realizará en el hotel Argentino el banquete que ofrecen los señores Amoretti y Jiménez, dirigentes del comité conservador, á sus amigos, á objeto de cambiar ideas sobre la forma en que intervendrán en las próximas elecciones de gobernador y vice.

—Han llegado el señor Pablo Bondoni y su señora.

QUILMES

DEMOSTRACION AL JUEZ DE PAZ — VIAJERO—ENFERMO

Quilmes, Abril 14—Elocuente fué la demostración tributada ayer al señor Francisco J. Tollo, en la casa-quinta del señor Alberto Istueta, con motivo de su reelección como juez de paz del partido.

Ofreció el banquete el señor Andrés V. Ramella, quien hizo resaltar la honorabilidad y competencia del obsequiado en el cargo que desempeña, y le entregó un artístico pergamino, firmado por los comensales.

El señor Tollo agradeció la demostración, y dijo, que solamente aceptaba, por el carácter íntimo que ella tenía, pues consideraba que los funcionarios, cuya actuación les granjea el aprecio y el respeto de sus convecinos no hacen más que cumplir estrictamente con sus deberes existiendo una prueba de su conducta en el fallo de la Suprema Corte dictado últimamente, con motivo de las insidiosas acusaciones de que fuera víctima.

Otros varios hicieron uso de la palabra, abundando en conceptos elogiosos para el obsequiado, á quien rodeaban los señores: M. A. Ramella, doctor M. Salas, José E. Porta, doctor P. Elustondo, Drake, Istueta, Grawell, A. V. Ramella, Vernengo, García, Rosso, Bagú, G. Tollo, Miur, Cafarena, A. L. Rocca, M. R. Salas, J. A. Porta, Prant, Lasalle, Hollmann, Passo, F. Eustondo, J. B. Rocca y Pereira.

—Se ausentó para Conchillas (República Oriental), el señor José Pereira.

—Algo mejorado de sus dolencias, el señor Baldomero Janoher.

BARADERO

FEDERACION DE FOOTBALL DEL NORTE

Baradero, Abril 14—Quedó definitivamente constituída la comisión de la Federación de Football del Norte, de la siguiente manera:

Presidente honorario, doctor Ricardo C. Aldao; presidente efectivo, señor José Genoud; vice, señor Italo Mascheroni (de Porteño) Zárate; secretario, señor Félix Luchini, de Baradero; tesorero, señor James Mutchinson, de Campana; vocales, señores Juan Mosqueira, de Zárate; Luis Molina y Braulio Ahumada, de Las Palmas.

Al acto asistieron los delegados de los clubs del Norte.

Esta reunión se efectuó anoche en casa del señor José Genoud.

VIAJEROS — ARRENDAMIENTO DE CAMPOS—FUNERALES

Baradero, Abril 14—De esa capital, el señor Luis M. Dones, corresponsal viajero de LA PRENSA.

—Regresó de ésa, el señor Juan Lacour.

—Para ésa, los señores Santiago Perincioli y Juan B. Santin.

—De San Pedro, el señor José Rabassa.

—De Rosario, llegó el señor Vicente Rabassa.

—Para esa capital, el señor Tomás C. Muñoz y familia.

—Para Buenos Aires, el señor Raúl Avila.

—Del mismo punto, el señor Julio N. Visca.

—Regresó de San Pedro, en el vapor "Argentina", el señor Jerónimo Martelli.

—La cooperativa de agricultores ha arrendado mil cuadras de campo, á precio reservado. El campo mencionado es de los señores Frers.

—Hoy y mañana se celebrarán funerales por el eterno descanso de las señoras María L. Cheralley de Rabassa y Verónica Magnin de Genoud.

BANQUETE—CAPILLA EN IRENEO PORTELA — EMBARQUES DE MAIZ

Baradero, Abril 14—Los empleados del Banco de la Provincia, obsequiaron al ex gerente señor H. Estela, con una comida en el hotel de las Naciones.

—Parece un hecho la construcción de una capilla en la estación Ireneo Portela, en este partido.

Para tal obra se cuenta ya con el terreno y cinco mil pesos.

Es lamentable que aquí nuestro templo no esté terminado, pues le falta la torre y el revoque exterior.

El vecindario espera que á quien corresponda se interese y provea para la terminación de ese templo.

—Se hace en las estaciones Alsina, Ireneo Portela, Villa Lía, Baradero y embarcadero de Genoud, Benvenuto y Martelli, grandes embarques de maíz.

PEHUAJO

ADQUISICION DE HACIENDA VACUNA — EL EDIFICIO DE LA ESCUELA NORMAL MIXTA — RECLAMACION DE LA AUTORIDAD ESCOLAR DE LA PROVINCIA — CAMBIO DE RESIDENCIA

Pehuajó, Abril 14 — El señor León Mouras, hacendado de Casares, ha adquirido en el establecimiento "El Tala" que el doctor Juan Cecilio López Buchardo posee en este partido, 25 toros puros por cruzamiento y de diferentes edades por 10.000 pesos moneda nacional, ó sea á 400 pesos cada uno.

—La dirección general de escuelas ha reclamado al consejo nacional de educación el edificio que actualmente ocupa la escuela normal mixta, por ser de su propiedad y absolutamente indispensable para la instalación de las nuevas escuelas cuya creación está decretada. En caso de que la entrega se efectúe sería un problema de difícil solución encontrar en esta ciudad

un edificio medianamente adecuado para el funcionamiento de la escuela normal, por el gran número de alumnos que posee.

—Se ha ausentado definitivamente para Junín, el señor José Barón.

MORENO

LA SITUACION POLITICA PROVINCIAL—ESTADO DEPLORABLE DE LA VIALIDAD URBANA—CARESTIA DE LA CARNE—EL HOSPITAL LOCAL

Moreno, Abril 14—Las noticias sobre el propósito de una agrupación política de pedir la intervención nacional, en la provincia, ha creado una gran expectativa en este vecindario.

—Las primeras lluvias de la presente estación han demostrado que la labor edilicia es nula.

Las calles están intransitables, siendo un serio problema el cruce de una acera á otra, debido á la falta absoluta de pasos de piedra.

—El precio de la carne ha sido nuevamente aumentado, sin causa aparente que lo justifique, por cuanto los impuestos municipales que la gravan, no han sido elevados en el corriente año.

—La marcha y administración del hospital local, continúa siendo muy deficiente.

—Se hacen comentarios muy desfavorables sobre la gestión pública de la intendencia municipal.

MERLO

BANQUETE—VIAJEROS

Merlo, Abril 14—Festejando un acontecimiento de familia, el señor Rafael F. Navarro, obsequió anoche con un banquete en la confitería El Pueblo, á un núcleo de amigos.

Fueron comensales, los señores Manuel Sierra, Vicente Gerde, Nicolás F. Loza, Alberto Landaburu, Juan P. Sullivan, Pablo Ratti, José Ardoino, Pedro Lacoste, Héctor Loza y otros.

Se excusaron los señores Alejandro Sullivan, Belisario S. Carranza y C. Landaburu.

—Para la capital federal, los señores Arturo Gigena, Martín Morales y Arturo Carranza y señora.

PATAGONES

LA MUNICIPALIDAD DEL PARTIDO—CONSTITUCION DEMORADA — OPERACIONES EN HACIENDAS — LA ELABORACION DE LOS VINOS —VIAJERO

Patagones, Abril 14—El comisionado municipal no ha llamado aún para que se constituyan los municipales electos por la junta del artículo 40, debido, según se me informa, á que el ministro de Gobierno no ha comunicado quiénes son las personas designadas para ocupar dichos cargos.

El vecindario espera que el ministro resuelva cuanto antes este asunto.

—Siguen haciéndose operaciones en haciendas lanares, pagándose de 5 á 6 pesos al corte para llevar á Bahía Blanca y otros puntos.

—El inspector de impuestos internos en ésta, señor Echavarría, trabaja activamente, haciendo cumplir la ley á los que elaboran vinos.

—Es esperado en esta capital, el señor Juan P. Martini.

GENERAL BELGRANO

FORMACION DE UN CLUB SOCIAL—NOMBRAMIENTO DE UNA COMISION

General Belgrano, Abril 14 — Como lo pronosticábamos, la reunión preliminar para la formación de un club tuvo los auspicios de las personas más respetables del pueblo. Concurrieron á ella los señores Salvador Balsells, iniciador, Federico Whetor, Francisco Cousilles, Narciso Burgueño, Pedro I. Zubillaga, doctor Ortiz, señores Molli, Eriot, Guzmán Sánchez, Díaz Parodi, Caiño, Rosendi, Reca, Lastra, Pérez, Araguez, Vechi, Bruzzo, Domínguez, Florencio Ortiz, Moyano y Retes.

Fueron designados por mayoría los señores Cousilles, Zubillaga, Molli, doctor Ortiz, Balsells, y Retes, para formar la comisión provisional encargada de reglamentar los estatutos.

General Belgrano contará de hoy en adelante con un club social, digno exponente de la cultura de sus hijos.

CORRESPONSAL DEL BANCO DE LA NACION

General Belgrano, Abril 14—Ha sido bien recibido el nombramiento del señor Pedro I. Zubillaga para corresponsal del Banco de la Nación.

AZUL

EN EL REGIMIENTO 2 DE INGENIEROS — A PROPOSITO DE UNA DENUNCIA

Azul, Abril 14 — Un diario local censura el proceder de un oficial del regimiento segundo de ingenieros con asiento en esta ciudad, por haber aplicado castigos corporales á un conscripto.

Deseando informar con exactitud á LA PRENSA sobre el particular, me apersoné al jefe del cuerpo, en mi carácter de corresponsal, y me aseguró que las versiones circulantes carecían de fundamento, no obstante lo cual había ordenado que se levantara un sumario, para deslindar responsabilidades. Se trata de un conscripto llamado Severo Medrano, que se hallaba arrestado por tentativa de evasión y que desertó el 8 del corriente, aprovechando la circunstancia de que el batallón había salido á maniobras y que no había centinela vigilando á los presos que sufren castigos disciplinarios.

Detenido por una comisión que salió en su busca, á tres leguas de la ciudad, fué traído al cuartel, donde cumple la pena á que se ha hecho acreedor.

Dicho conscripto ha declarado bajo su firma, que siempre ha sido bien tratado, desde su ingreso al cuerpo

SALADILLO

INAUGURACION DE LA ESCUELA NOCTURNA—INTERESANTE ACTO

Saladillo, Abril 14—Esta noche, se efectuará la inauguración de la escuela nocturna de puertas abiertas, que ya cuenta con una inscripción de más de cien alumnos de ambos sexos.

Al acto de la inauguración concurrirá el inspector señor Borinborde en representación del director general de escuelas doctor Enrique C. Urien, como así también el inspector seccional de escuelas, señor Francisco Encalada.

La comisión pro escuela nocturna ha invitado á las familias de la localidad que quieran concurrir á dicha fiesta, á fin de darle mayor realce y animación.

Todo el personal docente de la escuela número 1 se ha inscripto en dicho establecimiento para asistir á la cátedra de francés que dictará el señor Martín Buren.

FLORENCIO VARELA

PARTIDO CONSERVADOR

Florencio Varela, Abril 14 — Anteayer, celebró asamblea el comité del partido Conservador de Florencio Varela, para constituir la nueva mesa directiva, obteniendo mayoría de votos la siguiente lista, cuya proclamación se hizo: presidentes honorarios: señores Marcelino Ugarte, Bartolomé Oliver; presidente, señor Ernesto J. Lozano; vicepresidente primero, teniente coronel A. Irusta; vicesegundo, señor Enrique Llanos; tesorero, señor Carlos I. Borgani; secretario general, señor Simón Llanos; secretarios, señores José J. Catti, Tulio Calderón y Manuel Serans; delegados al comité central, señores Francisco López Romero y Ernesto J. Lozano y 33 vocales.

RAMALLO

ENFERMO — VIAJERO — HOMENAJE POSTUMO

Estación Ramallo, Abril 14 — Se encuentra enfermo de algún cuidado el antiguo vecino de esta localidad, señor Guillermo Joice.

—Procedente de Carlos Pellegrini llegó el señor Emilio A. Ogallar y se hizo cargo de la comisaría del partido, con satisfacción del vecindario, por el correcto proceder observado anteriormente, durante el tiempo que estuvo á su frente.

—Con motivo de ser el aniversario del trágico fallecimiento del joven Alberto Mascardi, el 21 del corriente, una comisión de vecinos de representación se trasladará á esa capital á objeto de colocar sobre su tumba una placa de bronce, costeada por los que fueron sus amigos.

RIVADAVIA

REAPARICION DE UN PERIODICO—ENCARECIMIENTO DE LA CARNE

Rivadavia, Abril 14 — Ayer reapareció el periódico local "El Imparcial".

—Con motivo de haber aumentado los carniceros el precio de la carne, á 35 y 40 centavos, la de calidad inferior y superior, respectivamente, esta [illegible] celebraron una reunión los propietarios de hoteles, en la cual se [illegible] aumentar el precio de las pen-

PROVINCIA DE SANTA FE--INFORMACION GENERAL

LA HUELGA GENERAL DESMENTIDA

Nota de la Federación Obrera Rosarina

En virtud de rumores atribuídos á algunos agitadores sobre una posible huelga general, la Federación Obrera Rosarina, ha dirigido á los diarios una circular en la que dice que considerando que la huelga de empleados de maestranza y de limpieza pública, interesa á todos los trabajadores, se reunió en sesión extraordinaria para resolver la actitud que deben asumir los trabajadores organizados, y acordó enviar su adhesión moral á los obreros en huelga y hacerles saber que la declaración de huelga general que tanto se propala es completamente falsa.

Agrega la nota, que con el objeto indicado se apersonó á los obreros de maestranza y limpieza que se hallaban reunidos en un local de la calle Corrientes, el secretario general de la Federación, y entregó al señor Fornari, representante del comité de huelga, una nota donde se expresaba la actitud que asumiría la Federación en el conflicto en cuestión.

Dice que dicho señor no dió lectura á la nota, en la cual se decía la verdad respecto á la huelga general, que tanto suena en el comité de huelga, y es por esto que se han visto en el caso de hacer públicas las determinaciones de la Federación para evitar confusiones y sofisticaciones de parte de los interesados en llevar á los trabajadores á una huelga general, de la cual los trabajadores serían simples instrumentos puestos en acción para utilidad y logro de otros.

Para dejar claramente establecida la actitud que asume la Federación, ruega la publicación de un volante que adjunta á la nota, y que dice en su parte principal:

"El comité de la Federación local, hace saber que la declaración de huelga general es "completamente falsa". Aunque la Federación, de esta ciudad, se adhiere moralmente al movimiento en lo que tiene de lucha económica, no ha declarado la huelga general ni la declarará hasta que se reunan los gremios y tomen una determinación propia, en la que no influyan intereses políticos de ninguna clase."

PUERTO DE ROSARIO

Derechos de guinche

Por resolución de ayer, el departamento de Hacienda desestimó el pedido que formuló un particular, sobre la liquidación de la empresa del puerto de Rosario, en los derechos de guinche, á la yerba canchada, por la que computa como una tonelada cuatro bolsas de yerba.

Dice la resolución que la ley 4932 y el decreto sobre tarifas del puerto de Rosario, disponen que el servicio de pescantes hidráulicos se abonará á razón de 35 centavos oro sellado por tonelada ó fracción, de acuerdo con el peso ó volumen de los bultos que consten en los conocimientos respectivos, que los interesados están obligados á presentar y que, en el caso de referencia, el interesado ha omitido la presentación de dicho conocimiento.

DESACATO A UN JUEZ

Nuestro colega "La Opinión", de la provincia de Santa Fe, se ocupa de la detención de una vecina del pueblo de Jobson, departamento Vera, por la autoridad policial, manteniéndola incomunicada, sin ponerla á disposición del juez, como ella lo había pedido.

En favor de la persona de referencia, se entabló el recurso de "habeas corpus", en virtud del cual el juez de primera instancia, doctor Moisés Soriano, ordenó á las 11 a. m. del día 8 del corriente, al jefe político de Vera, que informara sobre el asunto en cuestión, en el término de tres horas.

Después de trascurridas veinticuatro horas, y como el jefe político, señor Argenti, no se había dignado trasmitir el informe que le pidió el juez que entiende en el recurso interpuesto, solicitó nuevamente la parte interesada que se intimara el cumplimiento de la orden desobedecida.

Comprobada más tarde la ilegalidad de la detención de la vecina de Vera, el magistrado antes nombrado, ordenó telegráficamente á las 9 y 40 minutos de la noche, del día 9, que se la pusiera inmediatamente en libertad.

El día 10 á las 10 a. m., recibió el juez doctor Soriano, un despacho telegráfico urgente, de la detenida, en el que le comunicaba que hasta las 8 y 40 minutos de la mañana del mismo día, no se la había puesto en libertad.

Como se ve, el jefe político ha desacatado la orden del juez competente, haciéndose pasible, como dice nuestro colega, de las penalidades que establece el artículo 641 del código de procedimientos civiles.

Este desacato encierra la violación de una ley y el desconocimiento de una autoridad altamente consagrada, como es la judicatura.

De modo, que el magistrado desconocido, en defensa de sus fueros y para que no existan precedentes al respecto, que den margen á nuevos desacatos, debe hacer practicar una amplia investigación, y aplicar un correctivo enérgico.

DE NUESTROS CORRESPONSALES

CAPITAL

MOVIMIENTO ADMINISTRATIVO

LOS FONDOS PARA LA CONSTRUCCION DE UN EDIFICIO — MENSAJES ENVIADOS A LA LEGISLATURA — ASUNTOS DE LAS COMISIONES DE FOMENTO

Santa Fe, Abril 14 — Se mandó depositar á 90 días de plazo en el Banco Provincial del Rosario, 900.000 pesos, destinados á la construcción del edificio para la policía y cuerpo de bomberos de aquella ciudad y en cuenta corriente 9.000 pesos, importe de los intereses devengados.

—Con los mensajes de estilo, se pidió la aprobación de la legislatura de los decretos prorrogando el plazo de pago sin multa de la contribución directa y patentes, nombrando directorios del Banco Provincial de Santa Fe y Rosario y organizando la administración del puerto de ésta.

—Se aprobaron las rendiciones de cuentas del Banco Español del Rosario hasta el 31 de Marzo último.

—Se aprobaron los balances de 1912 presentados por las comisiones de fomento de Centeno y Tortugas.

—Se revocó en parte la resolución de fecha 29 de Octubre del año 1912.

—Se autoriza á Boero, Luppotti y Franchino para clausurar el camino existente dentro de la propiedad de dichos señores en la colonia Rivadavia.

—Se aprobó la resolución adoptada por la comisión de fomento de Godoy, respecto al sueldo fijado al inspector comunal.

—Se hizo saber á la comisión de fomento de Arocena que cualquiera que sea la capacidad de las básculas, el impuesto de pesas y medidas no puede ser mayor de dos pesos.

—Se nombró fiscalizador de guías en Tortugas al señor Dionisio Lehay.

—Se pagaron 36.900 pesos al señor J. Von Haaren por trabajos efectuados en la construcción del dique número 2.

ECOS SOCIALES

Santa Fe, Abril 14—Contrajo enlace la señora Esmeralda Loza, viuda de Aldao con el señor Felipe Vidal Ballesteros.

La ceremonia se efectuó en la intimidad.

—Llegó de Córdoba el doctor Santiago Irigoyen, rector de la universidad.

—De Rosario llegó el ex gobernador señor Cafferatta.

—Mañana es esperado el ministro Herrera.

CRONICA DE POLICIA

Santa Fe, Abril 14 — En Helvecia, Jesús Valbuena, dió muerte á Víctor Segovia.

Está preso por complicidad de este hecho Cipriano Fernández.

—En el Tostado se apresó á Clemente Astudillo, por haber hecho amenazas de muerte á Pascual Teves.

—Se avisa de Guillermina, que falleció Francisco Báez, que hace pocos días intentó suicidarse.

—En Larrechea, Augusto Schebler y Enrique Schniot, hirieron á Guillermo Benz.

—En Guillermina se encontró muerto al sujeto Gregorio López.

Parece que se trata de un crimen.

—En San Jerónimo, falleció Teófilo Billigge á consecuencias de un tiro de escopeta.

ORGANIZACION DE LOS MINISTERIOS

Santa Fe, Abril 14 — El Poder Ejecutivo, pasó á la legislatura un proyecto de ley, sobre la organización de tres ministerios.

Con ligeras modificaciones, es el mismo que estuvo á estudio de la legislatura, en los años 1910 y 1912.

En él se deslindan en forma clara y conveniente, las atribuciones y jurisdicción de cada ministerio.

VENTA DE TIERRAS

Santa Fe, Abril 14 — Se hicieron hoy las siguientes ventas de tierras. En Arocena, un terreno de 182 por 1.320 metros, por 103.000 pesos.

—En Cañada Romero (departamento Castellanos) 2.500 por 2.110 metros, en 56.000 pesos.

—Colonia Bossi, 200 hectáreas de terreno, por 38.200 pesos.

EL INSPECTOR NACIONAL DE ESCUELAS

Santa Fe, Abril 14—Llegó de Catamarca, reasumiendo el cargo de inspector nacional de escuelas, el señor Flavio Castellanos.

LA INTENDENCIA DE ROSARIO

Santa Fe, Abril 14—En esta semana se nombrará el intendente de Rosario. Seguramente, el ministro Herrera traerá de allí la solución mañana.

ROSARIO

LA HUELGA DE LOS PEONES MUNICIPALES

TERMINACION DEL CONFLICTO

La intendencia acepta el pliego de condiciones

RESTABLECIMIENTO DEL SERVICIO

Rosario, Abril 14—La huelga de los peones municipales de limpieza y maestranza, ha quedado resuelta completamente en la mañana de hoy satisfaciéndose en general el pedido de los huelguistas.

El servicio quedó así restablecido con gran beneficio para la población, pues los peones iniciaron inmediatamente la tarea.

El arreglo fué hecho entre el intendente interino y la comisión de la huelga.

Los peones, además, exigieron la cesación del jefe de la administración de maestranza, señor Angel Bustamante.

Este, enterado por el jefe político de que los huelguistas exigían su retiro se apresuró á presentar indeclinablemente su renuncia del puesto, entendiendo con ello servir los intereses de la ciudad.

La renuncia le fué aceptada.

Inmediatamente el intendente interino dió un decreto, estableciendo que de conformidad á la autorización conferida por el concejo deliberante, según el decreto número 9 de fecha 11 del corriente, se fijan los jornales de los peones de servicio en las distintas dependencias municipales, en la siguiente forma.

Inciso 7º, departamento de obras públicas, peones en general, $ 75 mensuales cada uno; sueldo de oficiales, $ 100 cada uno, por mes.

Inciso 12, limpieza y maestranza, peones en general, $ 3 cada uno, diarios; se aumenta un 10 por ciento sobre el sueldo asignado en el presupuesto en vigor, á los oficiales del taller de maestranza.

Inciso 14, plazas y paseos públicos, peones, $ 90 mensuales; cada uno; guardianes á pie, $ 75 mensuales cada uno; guardianes á caballo, $ 90 mensuales, cada uno; jardinero de primera clase, $ 140 mensuales; menores aprendices, $ 1.50 cada uno, diario; capataces, $ 150 mensuales cada uno.

Se mantiene la jornada de 8 horas fijada anteriormente por disposición de la intendencia, así como el descanso semanal en todas las dependencias enumeradas.

Hecho este decreto el intendente interino convocó al concejo deliberante, iniciando los huelguistas las tareas sin esperar la reunión de esta corporación que debía sancionar definitivamente, por todo el año, lo hecho por aquél, de acuerdo á los huelguistas.

El Concejo se reunió á las 5.30 p. m.

A raíz de la renuncia aceptada del señor Bustamante, el intendente hizo otro decreto comisionando al señor Melitón Fayó para que se encargue del restablecimiento de los servicios de limpieza y maestranza, reorganizándolos, de acuerdo á la nueva distribución de sueldos hecha por decreto de la intendencia, con las facultades que son propias de la repartición citada.

Se nombró secretario del comisionado, al señor José E. Leguizamón.

En la misma sesión de hoy, el concejo aprobó el hecho del intendente interino sancionando la ordenanza respectiva.

Queda así normalizada esta deplorable situación antihigiénica de la ciudad y terminado el conflicto que vino á perjudicar únicamente á la población por las rivalidades de ambos poderes comunales, la intendencia y el Concejo, que han cedido al fin á las exigencias de los huelguistas que en la parte económica eran justificadas.

LOS DELEGADOS OFICIALES

Mediadores en el conflicto agrario

COMIENZO DE SUS FUNCIONES

Rosario, Abril 14—Se halla en esta ciudad, el doctor Abel Bengolea, presidente de la Sociedad Rural Argentina, quien con su colega de ésta, señor Juan J. Andino, fueron designados por el gobierno nacional para buscar una solución al conflicto agrario.

Entrevistados ambos, en el local de la Sociedad Rural, donde han instalado la oficina respectiva, y donde ya han iniciado sus tareas, manifestaron, que no entenderían interpretar fielmente el pensamiento del gobierno en el propósito de estricta imparcialidad y justicia, que le animan, si no amoldaran sus procedimientos á estas mismas ideas, y por consiguiente están resueltos á proceder, inspirados en sentimientos de justicia y ecuanimidad.

Como la cuestión afecta por igual á los agricultores, propietarios é intermediarios, esperan, con fundamento, que todos los interesados pondrán de su parte la mejor voluntad para facilitarles la tarea y conseguir que desaparezca este estado anormal de cosas.

Agregaron, que quedan completamente á disposición, en el local de la Sociedad Rural, de todas las personas que crean que la intervención de ellos pudiera darles un resultado favorable en sus asuntos.

Si la comisión encuentra necesario hacer giras en la campaña, está dispuesta á trasladarse á los puntos donde su presencia contribuya á esclarecer los hechos producidos.

VISITA DEL GOBERNADOR DE LA PROVINCIA

Rosario, Abril 14—Se anuncia para el 19 del corriente la visita á esta ciudad del gobernador de la provincia, doctor Menchaca.

Vendrá según parece, para proveer el puesto de intendente que ahora lo ocupa interinamente el presidente del Concejo Deliberante, doctor Paganini.

Se agrega que pasará luego al departamento General López, para asistir á la colocación de la piedra fundamental de dos edificios escolares.

LOS TITULOS DE PROPIEDAD MUNICIPAL

Presentación de un proyecto

Rosario, Abril 14—Se habla de un proyecto que se presentará en la Cámara de Diputados de la provincia, tendiente á evitar lo que ocurre actualmente con los bienes comunales. Sabido es que muchos títulos de propiedades municipales se han extraviado y nunca se ha podido hacer de ello un prolijo inventario.

Esto ocurre en la municipalidad de Rosario, como en otras provincias.

En el proyecto de referencia se establecerá la creación de un protocolo municipal que estaría á cargo de un escribano que designaría para tal efecto cada municipalidad.

ECOS SOCIALES

Rosario, Abril 14 — Esta noche se consagró el enlace de la señorita Angelina Arias con el señor Domingo Brebbia.

Fueron padrinos, la señora Josefa B. de Amavet y el señor Carlos Brebbia.

Testigos por parte de la novia, los señores José Amavet, Pablo Brebbia (hijo), José Amavet (hijo) y doctor Ricardo Caballero; y por parte del novio, los doctores Federico Molina, Eduardo Bondone, señores Jorge Radaegui y Hércules Aghina.

La ceremonia dió lugar á una brillante fiesta social.

—La asociación pro templo y escuela San Antonio, ha resuelto organizar para el próximo mes de Mayo, un gran festival con motivo de la fiesta del centenario del combate de San Lorenzo y venida del Presidente de la República.

Con objeto de realizar los trabajos, se ha designado la siguiente comisión de damas:

Señora María Mazza de Carlés, Manuela Pérez de Marull, Mercedes Virasoro de Vila, Matilde Díaz de Fernández, Higinia Grognet de Ortiz, Ramona Cluseilas, Mercedes Nikilson de Paz, María Tezanos de Sarratea, Ernestina Alvarado de Suárez, Carolina del Campo de Elía, María Elena Canaveri de Casablanca, Adela E. de Rodríguez, Rosario Caminos de Aldao, Sara Lejarza de Coverntón, Matilde Duchesnois de Ortiz de Guinea, Isabel Salvat de Molina, María Elena Lejarza de Fidanza, Ramona Ortiz de Colombres, Ada Ghione de Freyre, Angélica Durán de Hertz, María Eugenia Ortiz de Tietjen, Edelmira Quintana de Archambault, Margarita Ibarguren de Gigena Vergara, María Luisa Berdaguer de Muniagurria, María Carlota Sarratea de Zorraquín, Elena Routillón de Marc, Virginia de la Torre de Paganini, Elvira Sarratea de Caucí, Josefina Machain de Meyer, María Luisa Somoza de Lamas, Rosa Cano de Vera Barros, María Teresa Ortiz de Andino, Angela Thedy de Marquardt, Sara de Andino, Elena Somoza de del Mármol, Laura Navarro de Paz, María Teresa G. de Schlesinger, Amelia Quiroga de Alvarado, Alice Coverntón de Correa.

—Hoy fueron inhumados en el cementerio de San Salvador, los restos del señor Juan Milesi, antiguo vecino de esta ciudad, fallecido ayer.

Asistió numerosa concurrencia.

—Se ausentaron para ésa, el señor Enrique Ugarte y el doctor Matías Mackinlay Zapiola.

—De Santa Fe, llegó el doctor Antonio Herrera.

—Del mismo punto, el señor José Amavet y señora.

—En breve partirá para Europa, la señora Clara Sá Fereyra de Domínguez, acompañada de su hija Nélida.

—De Capilla del Monte, llegaron el señor José Castagnino y familia.

GRANDES PEDIDOS DE VAGONES

Rosario, Abril 14—La empresa del ferrocarril Central Argentino recibe diariamente grandes pedidos de vagones para el trasporte de cereales y mercaderías, satisfaciéndose en lo posible las solicitudes.

FEDERACION AGRARIA ARGENTINA

Rosario, Abril 14—La comisión seccional de Monteros ha solicitado á la Federación Agraria el envío de un delegado para la asamblea que se realizará en aquel punto el 16 del corriente.

—Ayer se efectuaron asambleas en las seccionales de Pavón Arriba, Zavalla, La Francia y Salto Grande.

—Mañana se reunirán en esta ciudad los presidentes de todas las seccionales del país.

También celebrará asamblea el comité central de la federación.

SOCIEDAD COOPERATIVA DE CARBON Y LEÑA

Rosario, Abril 14—Se ha constituído definitivamente la sociedad cooperativa de carbón y leña, fijándose el capital social en la suma de 25.000 pesos hasta 100.000, cuando la administración lo estime oportuno, en series de 25.000 pesos.

Se eligió la comisión directiva definitiva, en la siguiente forma:

Presidente, señor José Gallitano; vicepresidente, señor Antonio Cid; secretario, señor Antonio Martorano; prosecretario, señor José Bacino; tesorero, señor Luciano Dalio; protesorero, señor José Parlapiano; vocales, señores Pedro Vergara, Domingo Torlotani, Liborio Maniscalco, Angel Valenti, Juan Ferrano, José Fernández y José Spalanzini; inspector, señor Pedro Gallitano.

El 30 del corriente, á las 2 p. m., celebrarán una asamblea.

REGRESO DE LOS DELEGADOS AL CONGRESO DE COMERCIO

Rosario, Abril 14—A las 9.20 a. m., regresaron los delegados rosarinos al segundo congreso nacional de comercio, celebrado en Mendoza.

Los delegados vienen muy satisfechos, habiendo conseguido la sanción de todos los proyectos que presentaron y algunas distinciones para la Bolsa de Comercio de esta ciudad.

TERRENO PARA LA ESCUELA INDUSTRIAL DE LA NACION

Rosario, Abril 14—El intendente interino ha pasado los títulos correspondientes al escribano de la municipalidad, señor Andrés G. Pinto, para la escrituración del terreno que se donará para el edificio de la escuela industrial de la Nación.

Como se recordará, el ex intendente doctor Infante, no quiso hacerlo escriturar, á pesar de las gestiones del ingeniero Laporte, director de ese establecimiento, sosteniendo que el gobierno nacional debía abonar un terreno que nunca beneficiaba á esta ciudad.

Se asegura que el sábado, probablemente, quedará firmada la escritura de esta donación.

LOS SERVICIOS DE LA ASISTENCIA PUBLICA

Rosario, Abril 14—El intendente interino ha solicitado al director de la Asistencia Pública el proyecto de descentralización de los servicios que fuera formulado con anterioridad.

El doctor Quijano lo enviará con las indicaciones necesarias, á fin de que se observe cuán práctico es el proyecto de referencia que beneficiará á la población, facilitando sobre todo servicios de primeros auxilios á distintos é importantes barrios de la ciudad.

NOMBRAMIENTO BIEN RECIBIDO

Rosario, Abril 14—Ha sido bien recibida la designación del señor Angel Miranda para ocupar el cargo de segundo jefe del cuarto distrito de correos y telégrafos, hecha por la dirección general.

El nombrado goza de simpatías generales y se trata además de un antiguo y meritorio empleado de esa repartición.

CONTRA EL JUEZ DE PAZ Y LA COMISION DE FOMENTO — VIAJEROS

Arroyo Seco, Abril 14 — Los socialistas en la reunión que tuvieron ayer, acordaron prestigiar un movimiento popular contra el juzgado de paz y la comisión de fomento, por sus pésimos servicios.

—Regresaron los esposos Ortega-Copello.

LOS EMBARQUES DE CEREALES

Rosario, Abril 14—Durante la semana anterior, el embarque de cereales en el puerto de Rosario ha sido de 40.327 toneladas de trigo; 5.289 de maíz y 6.325 de lino.

Desde el 1º de Enero hasta la fecha el embarque total asciende á 426.791 toneladas de trigo, 102.904 de maíz, y 115.547 de lino.

HORARIO PARA OFICINAS PUBLICAS

Rosario, Abril 14—La jefatura ha dispuesto que rija en sus oficinas el horario de invierno, desde mañana.

En consecuencia, éstas funcionarán de 12 m. á 5 p. m.

LA ASOCIACION PROPIETARIOS Y ARRENDATARIOS DE CAMPOS

Rosario, Abril 14—Se reunió la Asociación de Propietarios y Arrendatarios de Campos, en el local de la Sociedad Rural, dejándose definitivamente constituída la comisión en la forma siguiente: Presidente, señor Constancio Larguía; vice, señor Pedro L. Nicolorich; secretario, señor Pablo F. Castañé Molina; pro, señor Pablo Balocchi; tesorero, señor Santos Manfredi y protesorero, señor Pedro Vila.

Se resolvió también buscar un local apropiado donde se establecerán las oficinas y dependencias de la asociación.

GENERAL LOPEZ

LLEGADA DE LOS DIPUTADOS SOCIALISTAS

Rufino, Abril 14—"El Gladiador" con motivo de la llegada de los diputados nacionales socialistas á ésta, doctores Justo y Repetto, los saluda y manifiesta que el pueblo de Rufino hace moción para que lleven al parlamento de la Nación, los ecos de la necesidad en Rufino, de una más adecuada repartición de los fondos rurales: única y exclusiva riqueza de este pueblo, detenido dice su marcha ascendente por un feudalismo imperante.

El doctor Justo, en su conferencia, hizo alusión al boletín del mencionado periódico, felicitándole y felicitándose de encontrar aquí ciudadanos conscientes con aspiraciones sanas por el progreso y bienestar del mismo

DIPUTADO VIAJERO

Rufino, Abril 14—Mañana partirá con destino á esa capital, el diputado provincial señor Enrique Ruiz.

GARAY

DETENCION DE DELINCUENTES — PERJUICIOS QUE OCASIONAN LAS LLUVIAS

Helvecia, Abril 14 — La policía ha detenido á Jesús Valbuena y Cipriano Fernández, protagonistas del incidente ocurrido en la isla El Verde, del que resultó muerto de dos balazos Víctor Segovia.

Los detenidos han sido puestos á disposición del juez de instrucción.

—Llueve en demasía, lo que impide la recolección del maíz.

—El río sigue creciendo, obligando á los isleños á salir con sus haciendas, en busca de campos altos, pues temen grandes crecientes.

SAN LORENZO

PASOS A NIVEL

San Jerónimo, Abril 14 — Se comenta desfavorablemente el proceder de la empresa del ferrocarril Central Argentino al mantener sus pasos á nivel sin barreras.

IRIONDO

COSECHA DE TRIGO

Cañada de Gómez, Abril 14 — Llovió copiosamente, lo que ha interrumpido la recolección y trilla del maíz

—Continúa la escasez de peones, ganando los que trabajan grandes jornales.

OBSERVACIONES METEOROLOGICAS

EL TEMPORAL

Instalación especial de LA PRENSA

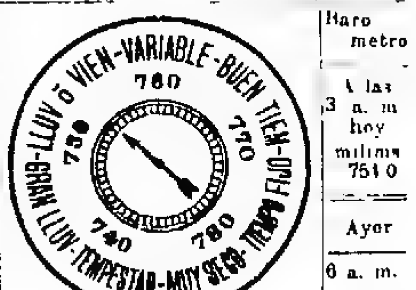

Termómetro	Barómetro
A las 3 a. m. hoy 11.4	A las 3 a. m. hoy milíms 751 0
Ayer	Ayer
6 a. m. 21 0	6 a. m. 759.0
12 m. 21 6	12 m. 756 5
6 p. m. 19.0	6 p. m. 743 0
12 p. m. 13 0	12 p. m. 752 0

VIENTO á las 3 a. m. de hoy: Sur
Cielo: Nublado.
SOL: Sale 6 00 a. m. — Se pone 5 13 p. m.
LUNA. Sale 2 26 p. m. — Se pone 11.30 p. m.

El mal tiempo, iniciado hace dos días en forma poco intensa, arreció ayer y el día resultó muy desagradable. Además de haber llovido casi todo el día, con mucha intensidad en las primeras horas, sopló viento fuerte del cuadrante E.

Por la noche se observaron síntomas favorables. El viento cambió y empezó á soplar el pampero con bastante fuerza, lo cual refrescó mucho el ambiente; sin embargo, el cielo seguía encapotado á última hora y caía una llovizna fina por intervalos.

En otra sección insertamos las novedades debidas al temporal y las noticias de lluvia recibidas del interior.

Dirección y velocidad del viento: SE, ESE., E., NE., y NNO., con una velocidad media de 18 kilómetros por hora. A las 12 de la noche soplaba viento SO.

Humedad: 91.

Cantidad de agua caída: 53 milímetros.

Temperatura el día 14 del año anterior: máxima, 25 grados; mínima, 12.

Universidad Nacional de La Plata—Datos meteorológicos de las 7 a. m. —Presión atmosférica á 0° y al nivel del mar, 758.91 mm.; temperatura, 7 a. m., 19.4; humedad relativa, 98 o/o; tensión del vapor de agua, 16.42 mm.; viento: dirección SE.; velocidad por hora, 12 kilómetros.

—Datos de las 2 p. m. — Presión atmosférica á 0° y al nivel del mar, 751.12 mm.; temperatura, 2 p. m., 21.4; humedad relativa, 94 o/o; tensión del vapor de agua, 17.90 mm.; viento: dirección NE., velocidad media por hora, 30 kilómetros.

PREDICCION DEL TIEMPO

Cálculo del tiempo probable hasta las 8 p. m. de hoy, según la Oficina Meteorológica Argentina

Provincia de Buenos Aires—Bueno; leve descenso de temperatura.
Santa Fe, Entre Ríos y Corrientes—Bueno
Jujuy, Salta y Tucumán — Bueno; poco cambio de temperatura.
Región mediterránea—Idem ídem.
Región andina—Idem ídem.
Neuquén y Río Negro—Idem ídem.
Chubut y Santa Cruz—Idem ídem.

NOTICIAS UNIVERSITARIAS

Centro Estudiantes de Arquitectura

ASAMBLEA EXTRAORDINARIA

Los socios del Centro Estudiantes de Arquitectura serán invitados á realizar asamblea general extraordinaria, en breve, con objeto de tratar del asunto de la reimplantación de los exámenes complementarios en el mes de Julio.

Oportunamente serán fijados, el día, la hora y el local en que habrá de ser realizada la asamblea

Facultad de Filosofía y Letras

EL CURSO DE HISTORIA ARGENTINA

El nuevo profesor de historia argentina, de la Facultad de Filosofía y Letras, doctor Carlos Ibarguren, dictará el curso de su materia, de acuerdo con el siguiente programa, aprobado por las autoridades correspondientes:

La sociedad argentina á fines del siglo XVIIIº y en la primera década del siglo XIXº.

El medio físico—Estudio del territorio; características geográficas y su influencia en rasgos sociales argentinos.

La población—Análisis de los elementos que componían la población. El aporte español. Los indios: estudio de los pueblos indígenas, su distribución en el territorio y sus características. Los negros. Los mestizos.

La sociedad—a) las ciudades, las campañas, clases sociales, sentimientos y tendencias dominantes, la familia, la propiedad, la religión, la educación, la vida social. La clase dirigente.

b) La organización y la vida política. La organización y la vida económica. La lucha económica.

Hechos sociales—Hechos sociales internos durante el virreynato. Rebeliones indígenas. Invasiones inglesas, sus consecuencias en todos los órdenes. La milicia ciudadana. La situación política. La situación económica. Trabajos por la independencia americana. Hechos sociales exteriores: estado de la Europa y de la España.

Víspera de la revolución—El virreynato de Liniers. Asonada del 1º de Enero del año 1809. El virreynato de Cisneros. Motines de Charcas y de la Paz. El grupo revolucionario y el espíritu público.

Facultad de Derecho

REUNION DEL CONSEJO

Los miembros del consejo directivo de la Facultad de Derecho han sido citados á sesión ordinaria para esta tarde á las 5.

SOBRE UNA DENUNCIA

Con respecto á una denuncia que recibió días atrás el decano de la Facultad, y por la cual se le ponía en conocimiento que uno de los estudiantes de esa casa cursaba ilegalmente los estudios de la abogacía, en vista de que no tenía aprobados en la forma requerida los cursos de bachiller, el decanato, luego de considerar y estudiar el asunto, ha resuelto irrevocablemente declarar infundada en absoluto la denuncia. Ratifica esta resolución, con los documentos que acompañan al expediente respectivo.

AGRICULTURA, GANADERIA E INDUSTRIAS

ESTADO DE LAS SEMENTERAS

CORONEL SUAREZ

Llovió ayer tarde 20 milímetros.

PEHUAJO

El fuerte aguacero caído ayer tarde, favorece mucho los trabajos de roturación de la tierra, que en ciertos parajes se había suspendido, lo mismo que á las praderas destinadas á invernada ó pastoreo.

CHIVILCOY

El tiempo amenaza lluvia.

—Sigue con toda actividad la recolección del maíz. Parece ser que los primeros cálculos sobre rendimientos se verán disminuídos, pues las mazorcas recogidas, en general, inclinan á esperar una reducción, por su pequeño tamaño.

SAN MAYOL (Tres Arroyos)

Llovió ayer 15 milímetros

Esta agua viene oportunamente para las plantaciones de avena, algunas de las cuales habían empezado ya á secarse. Facilita también la roturación de la tierra.

SALADILLO

Desde anoche llueve copiosamente con fuerte viento Sudeste.

La gran cantidad de agua caída hasta ahora, unida á la caída hace pocos días es ya perjudicial para las sementeras de trigo, lino, avena, etc.

Irrigación en la colonia Lucinda

El Poder Ejecutivo expidió ayer un decreto, por el que se sustituye el artículo 36 del reglamento de riego en la colonia Lucinda, por el siguiente:

El pago del canon de riego, debe hacerse efectivo por trimestres adelantados en las fechas comprendidas entre los días 1º al 15 de los meses de Enero, Abril, Julio y Octubre, pasadas las cuales se incurrirá en la multa de diez pesos por ciento mensual hasta alcanzar un recargo del treinta por ciento. Trascurridos tres meses desde el vencimiento del canon, se procederá al cobro por la vía de apremio, junto con la multa incurrida.

FERROCARRILES

Línea de Diamante á Curuzú-Cuatiá

Por resolución de ayer, el departamento de Obras Públicas aprobó el contrato celebrado entre el director de la construcción del ferrocarril de Diamante á Curuzú-Cuatiá y la Jewish Colonization Association, por el cual ésta vende una fracción de terreno ubicada entre los kilómetros 17 y 25 de la línea en construcción de Paraná, Curuzú-Cuatiá y Misiones.

Nuevo ramal

El gobierno nacional ha concedido á la empresa del ferrocarril Central Argentino autorización para construir, de acuerdo con las prescripciones de la ley 5703, un ramal de 5.530 kilómetros que partiendo del kilómetro 3076 de la Yocelma de la misma empresa, termine en las canteras de La Estanzuela.

Ensanche de la estación Zárate

Han sido aprobados los planos y memorias presentados por la empresa del ferrocarril Central Argentino relativos al terreno que necesita expropiar para realizar las obras de ampliación, que proyecta efectuar en la estación Zárate.

INSTRUCCION PUBLICA

Sociedad Luz—En el local de la calle México 2070, el profesor señor Camilo Meyer dará la tercera conferencia de astronomía popular, hoy, á las 8.30 de la noche.

Se ocupará dicho profesor de la eventualidad de un choque de la tierra con un cometa, y después, estudiará las estrellas fugaces, los bólidos y los uranolitos.

—Para pasado mañana, á las 8.30 de la noche, están citados los miembros de la Sociedad Luz, al local de la calle México 2070, con objeto de renovar la comisión directiva y de ocuparse del programa general que será desarrollado en la asociación, en el curso del presente año.

SOCIEDADES Y CIRCULOS

COMITE AUXILIAR DE LAS SOCIEDADES AGRICOLAS DE PUENTEAREAS EN BUENOS AIRES—Este comité, en su última reunión, resolvió designar una comisión compuesta por los socios Perfecto Bargiela, A. Martínez, Castro, Faustino Carrera, M. Castro Alvarez y Francisco Alvarez, quienes han sido autorizados para recolectar fondos para la construcción del edificio social de Guianes.

En la secretaría social queda abierta la suscripción.

DEPORTES

CARRERAS DE CABALLOS

HIPODROMO ARGENTINO

HANDICAPS

En los handicaps de la reunión del domingo próximo, se hizo ayer la siguiente asignación de peso.

Premio "Ciniaca", 1.400 metros.—Bijou Roval 60 kilos, Alumine 60, Dominguito 60, Bizcocho 59, Fantoche 53, Inspector 58, Paul Pons 56, Rodil 56, Infernal 52, Saavedra 50, Mafena 50, Monteverde 48, H Plantagenet 48, Barita 48, Completa 47, Pure Lass 46, Ducho 46, Foeman 43, Fantasma 43, Fumiste 42, Great Fox 42, Dale 42, Cenit 42, Titta Ruffo 42, Hidalguía II 40, Soldanella 40, Eslabón 40, Falso 40, Diablotín 40.

Premio "Favorita", 2.200 metros. — Charley 62 kilos, Two Step 55, Moreno 55, Carola 53, Crédito 50, Old Wife 49, Kildare 48, Guarapó 48, Baltimore 48, Chirú 48.

VARIAS NOTICIAS

El jockey y cuidador Santiago Gómez se ha hecho cargo de la preparación de los pensionistas de la ecurie A. Doble: Sin Miedo, Nervio, y la potranca Babicha (Mimic-Bamba).

Estos animales estaban al cuidado de J. Brassesco.

—Volta se ha sentido ligeramente de un remo.

—Peut Etre ha sido embarcado para Rosario.

—El potrillo Corcho que hiciera su estreno el domingo, se encuentra sentido de un remo delantero.

—Es probable que á Manantial se le dirija con filete en lo sucesivo. Piloto, Roque Romanelli.

Diable á Quatre que disputara el domingo último el clásico, "Luro", se encuentra sentido de la cuerda, y probablemente estará alejado de las luchas hípicas por algunos meses.

—Hoy serán embarcados para Rosario, la yegua Clora y el potrillo Jorge San; este último que es un hijo de Val d'Or, disputará el domingo el clásico "Capital" en 1.100 metros, y es probable que sea dirigido por el jockey Arturo P. Irusta.

—Mañana vence el último forfait del premio clásico "Amianto", á disputarse el jueves 24 del corriente.

—Para hoy á las 5 p. m. están citados los miembros de la comisión directiva del Jockey Club.

—Peso que corresponde á los animales anotados en el premio "Category", carrera en 2.500 metros á disputarse el domingo:

Bubles 57 kilos, Chambertin 57, Elcano 56, Cantaclaro 56, Mendigo 55, Peroides 55, Cataclismo II 54, Byrón 53, Galiano 51, Campero 51, Tournoel 50, Ferryman 50, Precipicio 50, Aviator 50 y Chulo 50.

—Peso que corresponde á las yeguas inscriptas en el premio "Ambulance", carrera en 2.000 metros:

Uva Negra 57, Alharaca 57, Verveine 54, Demi Mondaine 53, Doncella 53, La Esperanza 53, Naamá 53, Legitima 52, Liviana 51, Amargura 51, Lin Caciel 50, Alcurnia 50, Marie Tudor 48 y Castiza 48.

—Antecedente de los potrillos de dos años que harán su estreno el domingo próximo:

Ecurie Lagrange — Tonnerre, alazán, por Pelayo y Tejedora.

Stud La Fama — Villafañe, zaino, por Jardy y La Nonina.

Ecurie Chile — Mayorengo, zaino, por Américo y Masterpiece.

Stud Alzaga Unzué — Vocinglero, zaino, por Val d'Or y Morna.

Stud Jota Dé — Aveiro, zaino, por El Amigo y Avena.

Ecurie Italia — Didur, oscuro, por Valero y Collarette.

SOCIEDAD SPORTIVA ARGENTINA

PROGRAMA DE FIESTAS PARA EL AÑO EN CURSO

En la sesión que ayer tarde celebró la comisión directiva de la Sociedad Sportiva Argentina, después de tratar diversos asuntos de orden administrativa, se discutió y aprobó el siguiente programa de fiestas para la temporada deportiva del año corriente:

Segunda semana deportiva que se efectuará en el local social durante el mes de Octubre; "pentathlon" del Colegio Militar, Cacerías del zorro, Cércle de L'epeé, batallones escolares, instrucción gimnástica de los socios cadetes, de 1 á 3 de la tarde en los días de semana; constitución de los "teams" de football que deberán representar á la institución en los partidos de la Federación Argentina; invitaciones semanales á los clubs similares, nacionales y extranjeros. Varios concursos hípicos de "steeple-chase" y polo; "cross-country" para aficionados y profesionales; realización de la carrera Maratón oficial de 1913, en 42 kilómetros, y concurso de tiro de pistola.

Nombramiento de los delegados que representarán á la Sociedad Sportiva Argentina en el congreso deportivo de Berlín, y en los concursos hípicos de Londres.

Concursos de atalajes para "gentleman", propietarios de caballerizas, socios de clubs, y de vehículos de plaza.

Además, se efectuará un gran concurso, exposición y "gymcanas" de automóviles y motocicletas.

Una exposición de flores y otra de perros guardianes, con diversos premios.

Se realizará el segundo "raid" hípico de Buenos Aires á La Plata, en las mismas condiciones que se efectuó el día 22 de Octubre del año 1911.

La fiesta del "American Cirque Excelsior", se celebrará posiblemente en el mes de Diciembre. Diversas fiestas de volación, y aerostación en el estadio de Palermo, carreras de "trotting", inauguración de la cancha de "tennis", un congreso de bomberos y varias fiestas de caridad en el local social de la Avenida Alvear.

VELOZ CLUB ARGENTINO

La comisión directiva del Veloz Club Argentino ha resuelto que hasta mañana se admitan inscripciones para el campeonato social de resistencia que se realizará en breve

Las inscripciones deberán ser enviadas al local Córdoba 3773.

NUEVOS CLUBS

TRIANON FOOTBALL

Se ha constituído un nuevo club deportivo con el nombre de Trianon Football Club. La comisión directiva está así formada.

Presidente, Felipe Napoli; vice, Rafael Giamateo; secretario, Francisco Obregón; tesorero, Alberto Couto; vocales, S. Corsillo, J. Seuyoux, Francisco Corné y Julio Cano.

La secretaría está instalada en la calle Lavalle 1667

TRIBUNALES

LA REGLAMENTACION DE PROFESIONES EN MENDOZA

Recurso ante la Corte Nacional

UN CASO DE INTERES

El ingeniero don Ludovico Ivanissevich, interpuso ante la Suprema Corte de la provincia de Mendoza, demanda por inconstitucionalidad del artículo 200 de la ley orgánica de los tribunales de aquella provincia, que exige una fianza de 15.000 pesos para los ingenieros y agrimensores que, aun con títulos de facultades nacionales, quieran ejercer la profesión. Esa fianza responde á los perjuicios que aquéllos ocasionaren por mal desempeño de sus funciones.

El tribunal provincial no hizo lugar á la declaración de inconstitucionalidad pedida, por dos razones:

1ª Corresponde á los gobiernos de provincia la facultad de reglamentar el ejercicio de los derechos reconocidos por la Constitución nacional, y 2ª Les corresponde igualmente dictar sus códigos de procedimientos y la ley orgánica de tribunales en cuyo carácter va incluída la facultad de reglamentar el ejercicio de profesiones que por su índole tienen puntos de contacto con la administración de justicia.

Con respecto á ese fallo, el profesional recurrente ha interpuesto recurso ante la Suprema Corte Nacional, la que resolverá, por consecuencia, el asunto.

En un interesante escrito presentado ante el alto tribunal, para sostener la inconstitucionalidad alegada, dice el recurrente que el gobierno federal sólo ejerce, en nuestro sistema constitucional, las atribuciones y poderes que le han sido expresa ó implícitamente delegados por las provincias.

Este principio, añade, nos lleva á la siguiente conclusión. Corresponde al Congreso de la Nación "proveer lo conducente á la prosperidad del país, al adelanto y bienestar de todas las provincias, y al progreso de la ilustración, dictando planos de instrucción general y universitaria... (art. 67, inciso 16, Constit. Nac.) y hacer todas las leyes y reglamentos que sean convenientes para poner en ejercicio los poderes... concedidos por la presente Constitución al gobierno de la Nación Argentina.". (Art. 67, inc. 28, Constitución Nacional).

En ejercicio de estas atribuciones, el gobierno federal dictó el plan de instrucción en cuya virtud el instituto competente otorgó el título de ingeniero civil.

Mi carácter de ingeniero, puedo invocarlo en virtud de la ley de la Nación de Julio 3 de 1885, que se cita en mi diploma, y de acuerdo con el artículo 31 de la Constitución nacional, "las autoridades de cada provincia están obligadas á conformarse á ella, no obstante cualquiera disposición en contrario, que contengan las leyes ó constituciones provinciales".

La provincia de Mendoza no ha cumplido, en el caso en cuestión, el compromiso que le impone la Constitución nacional, y ha desconocido mi carácter al denegar mi inscripción.

En cuanto á los argumentos invocados por la Corte de Mendoza, dice que el primero es inaplicable al caso que se discute.

Las provincias han delegado la facultad de reglamentar el ejercicio de las profesiones universitarias con carácter general en todo el territorio de la Nación, (art. 67, inc. 16, Constit. nacional), y al hacer esa delegación, han autorizado al gobierno central para legislar sobre ellas, comprometiéndose á conformarse á dicha legislación, (art. 31, Constit. Nac.)

Las provincias sólo conservan á este respecto la facultad de legislar dentro de los límites de su propio Estado, pero sin desconocer, ni chocar con las disposiciones emanadas del Congreso de la Nación en ejercicio de la atribución conferida por la cláusula constitucional precitada. Y la razón es obvia. La facultad reglamentaria á que se refiere el art. 14 de la Constitución nacional, sólo pueden ejercerla las provincias, en los casos en que no hayan hecho delegación expresa por la Constitución; pues cuando, como en este caso, dicha facultad reglamentaria ha sido explícitamente conferida al gobierno federal, es evidente que la misma facultad no puede subsistir en poder de las provincias que la han enajenado, teniendo en vista los fines de interés general de todos los habitantes de la Nación, en cuya virtud le fueron acordadas al gobierno central atribuciones cuyo ejercicio no puede ser limitado por la sola voluntad de una provincia.

Después de refutar el segundo argumento, el recurrente hace un detenido estudio de los textos constitucionales y de sus puntos.

Más adelante demuestra que la fianza á que se refiere el artículo 200 de la ley orgánica de los tribunales de Mendoza, no importa una disposición reglamentaria del ejercicio de la profesión de ingeniero, sino una verdadera traba, que hiere los derechos reconocidos por la Constitución y está en completa oposición con el espíritu liberal de la legislación nacional.

Por último, manifiesta que á título de reglamentar el ejercicio de una profesión, se exigiría en las provincias una fianza que no se exige en

los demás ramos de la actividad; y la exigencia, además de ser repugnante á la Constitución porque su generalización en todos los Estados impediría el libre ejercicio de la profesión, resulta tanto más odiosa, cuanto mayor es el análisis que de ella se hace.

En primer término, porque un ingeniero, que ha rendido sus pruebas de competencia en el instituto nacional respectivo, tiene derecho á exigir el reconocimiento de su capacidad para ejercer prácticamente su profesión en todo el territorio de la República, sin que á las provincias les sea permitido abrigar sospechas de ninguna clase acerca de sus aptitudes profesionales.

Por otra parte, la exigencia de fianza se hace á los ingenieros, invocando las mismas causas en que se fundan las fianzas de escribanos y procuradores; pretendiendo equiparar circunstancias completamente distintas. Los escribanos son oficiales públicos y los procuradores ejercen como profesión habitual la gestión judicial de negocios ajenos. Son dos profesiones cuyo ejercicio está naturalmente circunscripto á los límites de un Estado ó jurisdicción judicial.

Además, la pretendida reglamentación de las profesiones de ingeniero y agrimensor, revela desconocimiento de las misiones profesionales por la confusión en que se incurre en los artículos 200 á 210 de la ley orgánica al referirse á operaciones de ingeniería y agrimensura.

Y por último, en las profesiones de carácter eminentemente científico como es la de ingeniero, no es posible, ni se admite en el estado actual de la civilización universal, la subordinación de las cuestiones técnicas á una mera garantía pecuniaria, con la que en ningún caso podrían repararse los perjuicios que ocasionara el mal desempeño de la misión profesional que afecta casi siempre intereses más valiosos é importantes que la cantidad de 15.000 pesos fijada para la fianza.

Pide en definitiva el ingeniero Ivanissevich, que se declare inconstitucional el artículo aludido.

LAS DILIGENCIAS DE PRUEBA EN LOS SUMARIOS

Con motivo de cierta información publicada, que atribuye negligencia á algunos jueces de instrucción, porque no practican las diligencias pedidas por los agentes fiscales, y en razón del interés público que envuelve el asunto, hemos revisado el proceso instruído á Justo Espinola, por disparo de arma de fuego y lesiones, á que aquella publicación se refiere y que fué instruído por el juez doctor Beltrán.

Consta en la causa que el ministerio fiscal pidió al juez que dictara auto de prisión preventiva contra el encausado, por concurrir los extremos del artículo 366 del Código de Procedimientos. Dispuesta la prisión preventiva y notificado de ella el fiscal, el juzgado cerró el sumario y del auto correspondiente se notificó el mismo fiscal.

Luego fué enviada la causa al juez del crimen en turno, y cuando este magistrado la pasó en vista al fiscal para que acusara, el ministerio público pidió la práctica de algunas diligencias que consideraba indispensables. El juez de sentencia devolvió entonces el expediente al juez de instrucción; pero este último, invocando el artículo 202 del Código de Procedimientos, y también en vista de que el fiscal no había solicitado tales medidas de prueba al pedir la prisión preventiva ó al notificarse de la misma, consideró que le correspondía al juez sumariante practicarlas, dado que se había desprendido de conocer en la causa. Por ello, sin entrar á resolver si procedían ó no las diligencias en cuestión, devolvió la causa al juez de sentencia.

Este último magistrado envió entonces la causa á la Cámara de Apelaciones, la cual dispuso que el juez de instrucción practicara las diligencias aludidas.

No aparece, pues, en el caso, negligencia alguna imputable al juez sumariante, quien ha sostenido un criterio que consideró ilegal.

ASUNTOS COMERCIALES

Paladino y Cía., propietarios del negocio de bazar y artículos para hombres, establecido en la calle Bartolomé Mitre 546, se presentaron ante el juzgado del doctor Estrada, en la secretaría del escribano Castiarena, para pedir convocatoria de acreedores. Al efecto acompañaron el balance de su negocio, que arroja un activo de 200.036.94 pesos y un pasivo de 238.953.24 pesos.

—Ayer se reunieron los acreedores de Santiago Tostera ante el juzgado del doctor Avellaneda y rechazaron una propuesta de concordato, consistente en el pago del 20 por ciento de los créditos comunes, en cuatro cuotas iguales, con 4, 8, 12 y 16 meses de plazo, respectivamente. La adjudicación de bienes fué también rechazada y en consecuencia se puso á votación la elección de síndico.

Resultaron votados don A. Zoppi y don Francisco Erreguerena, uno con mayoría de votos, y con mayoría de capital el otro, entre los que el juez designará.

El contador don Marcos Broustein, en su informe, calificó de culpable la conducta del fallido y estimó un activo de 159.594.80 pesos y un pasivo de 179.079.51 pesos. Sus honorarios fueron regulados en 2.200 pesos, regulación que fué apelada por un acreedor.

—Antonio Patiño, propietario del negocio establecido en la calle Humberto I 2100, se presentó ante el juzgado del doctor Estrada, para pedir la declaración de su quiebra. En consecuencia manifestó un activo de 3.786.75 pesos y un pasivo de 4.182.98 pesos.

—Reunidos los acreedores de Anacarsis Trabucco, ante el juzgado del doctor Avellaneda, designaron para síndico á don Virginio Saint.

El contador, don Ramón Saint Marie, en su informe, calificó la conducta del deudor de culpable y fraudulenta y estimó un activo de pesos 1.628.90 y un pasivo de 36.788.59 pesos. Sus honorarios fueron regulados en el 2 por ciento del activo.

—El juez doctor Avellaneda, aprobó el concordato votado por la junta de Peltz, Balduini y Cía., consistente en el pago del 50 por ciento de los créditos comunes.

—La junta de acreedores del concurso de Serrés y Cía. fué señalada para el 21 del corriente, con objeto de nombrar nuevo síndico, en reemplazo del Banco Español, que renunció.

—Los acreedores de Miguel Tomás Caro y Cía., se reunieron ante el juzgado del doctor Martín y Herrera.

En su informe, el contador don José Cairo, calificó la conducta del deudor de culpable, y estimó un activo de 11.800 pesos y un pasivo de 7.800 pesos.

Fué elegido para síndico don Miguel A. Ortiz y fueron regulados los honorarios del contador en 236 pesos.

—Los convocatarios Vives y Cía., presentaron ante el juzgado del doctor Cranwell una propuesta de concordato consistente en el pago del 20 por ciento de los créditos comunes, en dos cuotas iguales, la primera con plazo hasta el 31 de Diciembre del corriente año y la segunda hasta el 30 de Abril de 1914.

CAUSAS CRIMINALES

La Cámara de lo Criminal y Correccional confirmó con costas el auto del juez de instrucción, doctor Bonifaz, que sobreseyó definitivamente en el sumario instruído contra Enrique y Francisco Candria, por usurpación de unos terrenos.

El sumario fué instruído después de promover una querella Juan Recalt, á quien el juez impuso el pago de las costas.

—El mismo tribunal ha confirmado el fallo del juez doctor Argerich que impuso un año de arresto, en la Tierra del Fuego, á cada uno de los procesados Mateo Rossi ó Fortunato Vucco ó Viscovich ó Manteco ó Antonio López, austríaco, de 21 años, soltero; Alfredo Ansaldo ó Alfredo Cayetano Martínez (a) El lungo, argentino, de 23 años, jornalero, y Alejandro Salinas ó Segundo Romero ó Alberto Molina, argentino, de 29 años, pintor.

Los condenados son autores de un robo efectuado en la oficina de movimiento del puerto.

—Ha presentado su acusación el fiscal doctor Jorge A. Coll, en los procesos siguientes:

Juan Víctor Weinger, acusado de defraudación, solicita se le aplique ocho años de penitenciaría.

Eduardo Corvalán, acusado de robo, cinco años de penitenciaría.

Neles Cristián Meyer, acusado de hurto, tres años de prisión.

Valeriano Cortigueras y Juan Urrutia, acusados de hurto, tres años, y un año y medio al primero, respectivamente.

Enrique Rego y Joaquín Sosa, acusados de estafa, doce meses de arresto para cada uno.

—Pidió el sobreseimiento privisional respecto de Urbano Siso, acusado de estafa.

—Para Angel Vitale, acusado de atentado contra la autoridad, el fiscal doctor Lynch solicitó un año y ocho meses de prisión.

—El fiscal doctor Clodomiro Zavalía, ha presentado su acusación en la causa seguida á José Rafael Tejera, acusado de atentado con armas contra la autoridad; solicita un año y ocho meses de prisión.

—Para Jerónimo Cristoferi, acusado de hurto, solicita dos años y seis meses de prisión.

—En la causa seguida á Eugenio Benelli, acusado de hurto, el fiscal doctor Avellaneda, solicita dos años de penitenciaría.

—Ha presentado su acusación el fiscal doctor Malbrán en la causa seguida á José Farina y Ruibal, acusado de hurto; solicita un año de prisión.

—Para José Vilabes y José Romero, acusados de defraudación, solicita un año de prisión y un año y tres meses de prisión, respectivamente.

Justicia de paz

En el juzgado de paz de la sección 16.ª, situado en la calle Humberto I núm. 1030, regirá desde hoy el siguiente horario:

Pedidos y notificaciones: los días lunes, miércoles y viernes, de 1 á 2 de la tarde.

Audiencias é informaciones: los mismos días, de 1 á 4 p. m.

El desacato contra el fiscal de Cámara

La Cámara de lo Criminal y Correccional confirmó el fallo del juez doctor Melo, que absolvió de culpa y cargo á los señores Juan C. Etcheverry, Juan A. Drago y Luis Urdániz, querellados por el agente fiscal de primera instancia por el delito de desacato contra el fiscal de Cámara, doctor Bunge.

El tribunal declara que no ha sido cometido el delito imputado.

Información treintenaria

Ante el juez de lo Civil, doctor Gigena, se presentó oportunamente María Tenuta de Gentile, para producir información treintenaria adquisitiva, respecto á un terreno situado en esta capital, en la calle Inclán, entre las de 24 de Noviembre y Loria.

En virtud de no haber presentado la recurrente la doble prueba exigida por la ley, es decir, la de la posesión propiamente dicha, y la del "animus domini", ó sea la traducción positiva y real de la voluntad de adquirir para sí una cosa de la cual se tiene actualmente la posesión, el juez, en sentencia dictada ayer, resolvió declarar insuficiente la información producida.

PUERTOS, ADUANAS é IMPUESTOS

En la zona portuaria de La Plata

El Poder Ejecutivo, por decreto de ayer, concedió gratuitamente al club de regatas de La Plata permiso para seguir ocupando el terreno fiscal situado en el puerto del mismo nombre, en el costado Oeste del canal de acceso.

Al mismo tiempo se dispone dejar sin efecto el decreto de Noviembre 5 de 1912, por el cual se dispuso la iniciación del juicio por desalojo del terreno ocupado en esa época por el club nombrado.

Puerto comercial de Bahía Blanca

Con motivo de un pedido de la compañía Puerto Comercial de Bahía Blanca, sobre aprobación de las planillas de artículos necesarios para la construcción del puerto en arroyo Pareja, el Poder Ejecutivo resolvió declarar comprendidos en la exoneración de derechos de importación, los materiales consignados en esa planilla.

Instalación de guinches

A pedido de la compañía The River Plate se dejó sin efecto el decreto de Diciembre de 1907, por el cual se concedía á dicha compañía permiso para instalar dos guinches en la ribera Norte del Riachuelo.

Obras portuarias

El Ministerio de Hacienda autorizó á la aduana de la capital para despachar en franquicia definitiva de derechos los materiales que se introduzcan con destino á las obras complementarias del puerto de la capital, de acuerdo con la ley 5126 sobre ampliación de dicho puerto.

NOTICIAS MUNICIPALES

LA DIRECCION DE LA ASISTENCIA PUBLICA

Ayer por la tarde, el director interino de la Asistencia Pública y administración sanitaria municipal, doctor Pascual Palma, trasfirió ese cargo al titular, doctor Horacio G. Piñero.

Presenciaron el acto, aparte del secretario de obras públicas de la Municipalidad, doctor Ghigliani, los secretarios de la Asistencia, doctores Oliva y Cordeyro; el jefe del servicio médico, doctor Edo, y algunos amigos íntimos de los directores.

El doctor Ghigliani permaneció un buen rato, después que se retiró el doctor Palma, y conversó con el doctor Piñero, sobre la forma en que sería encarada la cuestión de la leche. Luego, ambos se dirigieron á la Intendencia, en donde conferenciaron por espacio de más de una hora, sobre el mismo asunto, con el doctor Anchorena.

CONCEJO DELIBERANTE

Para esta tarde están citados á sesión los miembros del Concejo Deliberante, á fin de considerar diversos asuntos que han sido despachados por las comisiones.

La comisión de higiene no se pudo reunir ayer para comenzar el estudio de la cuestión de la leche, como estaba anunciado, por inasistencia de uno de sus miembros.

Ha sido citada para pasado mañana.

Protección á la infancia

Ha sido nombrado director interino de la Protección á la infancia, dependencia de la Asistencia Pública, el doctor Silvestre Oliva, secretario de la administración sanitaria municipal.

El doctor Oliva entrará á reemplazar al doctor Avila Méndez, que se retira del puesto.

Comisión superior de teatros

Los miembros que componen la comisión superior de teatros fueron citados ayer á una reunión que se celebrará mañana á las 10 30 a. m., en el despacho del secretario de obras públicas de la Intendencia.

En esta reunión se resolverán varios asuntos estudiados por la secretaría de higiene y seguridad, los cuales se refieren á pedidos de habilitación de locales destinados á la exhibición de cintas cinematográficas.

Mataderos de Liniers

El Intendente municipal dispuso ayer que la comisión encargada de proyectar las reformas que es necesario introducir en los mataderos de Liniers para obtener una mayor regularización en los servicios, se reuna mañana en su despacho, á las 10 de la mañana.

Se dispuso también que el administrador de los mataderos de Liniers, presente en esa reunión el informe que la comisión citada ha preparado de acuerdo con las indicaciones de la superioridad y lo consignado en el decreto, por el que se autoriza la realización de las mejoras para el citado establecimiento.

Donación de baldosas

La Intendencia resolvió ayer donar al establecimiento que la comisión general de las conferencias de San Vicente de Paúl posee en la calle Azara, con destino á la provisión de comidas á los pobres, 7.000 baldosas, que se utilizarán en el revestimiento de las paredes y otros trabajos.

Vialidad y saneamiento en Flores

La subintendencia de Flores, solicitó á la superioridad el arreglo y saneamiento de las calles Camarones de Andrés Lamas á Terrero; Cayena, de Rivadavia á Yerbal; y Planes de Espinosa á Paysandú.

El departamento municipal de obras públicas ha sido autorizado para ejecutar los trabajos solicitados.

La extinción de ratas

Hace algunos días la Sociedad Protectora de Animales presentó una nota á la Intendencia, en la cual solicitaba que no se exterminaran los perros ratoneros que se recogen en la vía pública, y que, en cambio, se les destine á la matanza de las ratas que existen en los corralones municipales, evitando con este medio la propagación de la peste bubónica.

La administración general de limpieza, informó ayer á la superioridad que no es necesario proceder como indica la sociedad recurrente, pues la administración sanitaria envía periódicamente á los corralones municipales los documentos suficientes para extirpar las ratas.

CENTROS SOCIALES

ORGANIZACION DE FIESTAS

DIVERSOS PREPARATIVOS

CENTRO VIVARIENSE — Organiza para el sábado próximo una función seguida de baile, á efectuarse en el local de la Giuseppe Garibaldi.

El cuadro social representará en esta fiesta el drama "Juan José".

Se bailará, además, la "Danza de los apaches", desempeñada por la señora M. Torres y C. Peón.

Terminará la fiesta con un baile familiar.

LA VICTORIA DE SAN MARTIN— El domingo próximo dará una fiesta diurna, en su local social, Azcuénaga número 392.

CENTRO ESPAÑA—Anuncia para el domingo próximo su fiesta diurna mensual, en el local de Les Enfants de Beranger, en honor del director de orquesta José L. Laghi.

CULTO CATOLICO

Diversas ceremonias—Cuarenta horas

Hoy continuarán en la basílica de San José de Flores, los festejos de las fiestas patronales con el siguiente programa: Dedicadas á Santa Teresa de Jesús, habrá misas desde las 6 hasta las 11 a. m.; á las 10, misa solemne oficiada por el cura de la basílica; hará el panegírico de la santa, el presbítero Francisco R. Laphitz. Terminada la misa, se dará á besar la reliquia de San José; á las 4 p. m., rosario, terminación de la novena, letanías cantadas y bendición solemne con el Santísimo Sacramento.

El Santísimo quedará expuesto desde las 8 a. m., hasta la hora de la bendición solemne.

Hoy puede ganarse indulgencia plenaria, confesando y comulgando.

—San Agustín—Hoy, en esta iglesia, habrá misas á las 6, 7, 8, 9 y 9.30 de la mañana.

—San Juan Evangelista—Misas desde las 5.30 hasta las 8 a. m. De 4.30 á 5.30 y de 7.30 á 8.30, se preparan niños que deseen hacer su primera comunión.

—San Francisco—Hoy, á las 8.30, se realizarán los cultos consagrados á San Antonio de Padua. Habrá misa rezada en el altar del santo, plática por el R. P. fray José Urquiza, rezo de los martes antonianos y bendición con el Santísimo Sacramento.

—Cuarenta horas—Basílica de San José de Flores.

INFORMACIONES UTILES

CALENDARIO

Calendario gregoriano—Abril 15 — Festividad católica—Santa Basilisa y Santa Anastasia, virgen y mártir.
Idem ortodoxo—2 de Abril—San Tito.
Idem israelita—8 de Nissan de 5673.
Idem mahometano—8 de Djoumada de 1331.

FECHAS HISTORICAS

15 de Abril

1772 — **Nacimiento de Luzuriaga** — Nace en Huaras (Perú), el general don Toribio Luzuriaga, que sirvió en las filas del ejército argentino durante la guerra de la Independencia.

Alcanzó los más altos mandos militares y obtuvo numerosas condecoraciones.

1812—**Disposición contra el obispo de Salta**—El general Belgrano, que con el ejército patriota operaba en las provincias del Norte, ordena al obispo de Salta que en el término de veinticuatro horas marchase á Buenos Aires. Esta medida violenta fué dictada al saberse, por una correspondencia interceptada al general Goyeneche, que el referido obispo estaba traicionando á la patria, sirviendo de espía á sus enemigos los españoles.

1815—**Caída de Alvear** — La política de Alvear como director chocaba con el pueblo y el ejército. Una división que había salido á campaña á las órdenes del general don Ignacio Alvarez, se subleva en Fontezuela y regresa á la ciudad.

En la capital se opera otro movimiento contra Alvear, dirigido por el brigadier Soler y el Cabildo (día 15), lo que obliga al director, que se hallaba en los Olivos, á aceptar garantías y abandonar el país el 16 de Abril del mismo año de su gobierno.

1821—**Reconocimiento de independencia**—El rey de Portugal reconoce la independencia de las Provincia Unidas del Río de la Plata.

1866 — **Invasión al Paraguay** — El ejército aliado contra el Paraguay, á las órdenes del general don Bartolomé Mitre, invade esta República, atravesando el río Paraná por el Paso de la Patria y repeliendo á los paraguayos que intentan detenerlo con un vivo fuego.

BOLETIN DEL DIA

Servicio general de correspondencia

Se despachará correspondencia:

PARA MONTEVIDEO

Todos los días hasta las 8 45 p. m. (sin alcance)

PARA RIO GRANDE Y PORTO ALEGRE
(Vía Montevideo)

Todos los días, menos los domingos, á las 5 30 p m (con alcance hasta las 6 p m.)

PARA SALTO Y ESCALAS

Los martes, á las 3 p. m. (con alcance hasta las 4 30 p m.), domingos, jueves y sábados, á las 9 a. m. (con alcance hasta las 10 30 a. m.)

PARA LA COLONIA

Miércoles, viernes y domingos, á las 7 a m (sin alcance).

PARA BOLIVIA (vía Jujuy)

Lunes, miércoles y viernes, á las 7 30 p m. (sin alcance).

PARA CHILE, PERU Y ECUADOR
(Vía terrestre)

Los martes jueves y domingos, á las 7 a m (con alcance hasta las 7.30 de la mañana)

(Vía marítima)

El 20, á las 3 p. m., en el Thessalia, tocando Punta Arenas, Valparaíso y el Callao (con alcance hasta las 8.30 de la noche).

PARA ASUNCION Y MATTO GROSSO

Los martes, jueves y domingos, á las 8 a. m. (con alcance hasta las 8 30 de la noche).

PARA EUROPA

El 15, á las 8 a m., en el Infanta Isabel, tocando en Canarias (sin alcance).

El 15, á la 1 p. m., en el Plata, tocando en Dakar (sin alcance).

El 17, á las 8 a. m., en el Cap Arcona, tocando en Brasil (sin alcance)

El 18, á las 8 a m., en el Araguaya, tocando en Brasil, Cabo Verde y Madeira (con alcance hasta las 3 p. m)

El 18, á las 8 a. m., en el Highland Brae, tocando en Canarias (sin alcance).

El 19, á las 8 a m., en el Principessa Mafalda, tocando en Brasil y Dakar (sin alcance)

El 19, á las 3 p m., en el Oronsa, tocando en Brasil y Cabo Verde (sin alcance)

El 21, á las 8 a m., en el Demarara, tocando en Brasil (sin alcance).

El 23, á las 11 a m., en el Príncipe di Udine, tocando en Santos (sin alcance)

PARA NORTE AMERICA

El 17, á las 8 a. m., en el Voltaire, tocando en Brasil y Barbados (con alcance hasta las 3 p. m.)

PARA PUERTOS DEL SUR

El 22, á las 13 m., en el Mendoza, tocando en San Antonio, Madryn, Camarones, Comodoro Rivadavia, Deseado, Bahía Laura, San Julián, Santa Cruz y Río Gallegos.

—Se distribuirá correspondencia:

DE EUROPA

El 15, en el P. di Udine, con fechas hasta el 30 de Marzo.

El 17, en el Koenig F. August, con fechas hasta el 1º de Abril.

El 18, en el Highland Rover, con fechas hasta el 29 de Marzo.

El 19, en el Duca d'Aosta, con fechas hasta el 2 de Abril.

El 19, en el Savoia, con fechas hasta el 30 de Marzo.

El 19, en el Asturias, con fechas hasta el 30 de Marzo.

El 21, en el Infanta Isabel, con fechas hasta el 6 de Abril.

El 22, en el Pampa, con fechas hasta el 30 de Marzo.

El 22, en el Darro, con fechas hasta el 2 de Abril.

El 25, en el Valdivia, con fechas hasta el 7 de Abril.

DE LOS PUERTOS DEL PACIFICO

El 21, en el Oronsa, con fechas hasta el 7 de Abril.

DE NORTE AMERICA

El 15, en el Vestris, con fechas hasta el 21 de Marzo.

DE LOS PUERTOS DEL SUR

El 15, en el Presidente Mitre, de Río Gallegos y escalas.

El 17, en el Rawson, de Ushuaia y escalas.

BOLSA, BANCA Y COMERCIO

OPERACIONES DE AYER

El valor de $ 100 oro en la Caja de Conversión, es de 227.27 papel.

1 argentino (5 pesos oro) vale	$	11.36 papel
1 peso papel	"	0.44 oro
1 libra esterlina (5 04 pesos oro)	"	11.45 papel
1 moneda de 20 francos ($ 4 oro)	"	9.09 "
1 alfonsino ($ 5 oro)	"	11 36 "
100 liras ($ 20 oro)	"	45 46 "
100 marcos (24.70 pesos oro)	"	56.13 "

OPERACIONES DE TITULOS

El mercado se mostró ayer algo desanimado y sin un tono definido. Los negocios con títulos y acciones fueron limitados, careciendo de importancia en el conjunto, y en cuanto á los precios, en general, estuvieron sostenidos, clausurando con muy pocas diferencias.

La cédula argentina subió 10 centavos, de 98.70 á 98.80. La serie K subió 20 centavos, de 98 á 98 20 Los bonos municipales de pavimentación, servicio semestral, bajaron 20 centavos, de 85.50 á 85.30. Los certificados de 30 por ciento del Banco de la Provincia de Buenos Aires bajaron 50 centavos, de 77 50 á 77. Los certificados de 20 por ciento del Banco de Galicia bajaron 50 centavos, de 38 50 á 38. Las acciones del Mercado Central de Frutos subieron 4 puntos, de 91 á 95. y las acciones de la empresa Muelles y Depósitos de La Plata bajaron 70 centavos, de 21.70 á 21.

PRIMERA RUEDA

Cédula argentina, contado, $ 252.500 á 98 70, y 27.500 á 98 80. Total, pesos 280 000. Para hoy, $ 158 000 á 98 70 Para fin de mes, $ 20.000 á 98 90, y 70.000 á 99. Total, $ 90.000. Serie L, contado, $ 9 500 á 101.

Bonos municipales de pavimentación, servicio semestral, contado, pesos 2 100 á 85.50.

Certificados de 80 por ciento del Banco El Hogar Argentino, contado, 100 á 263

Certificados de 30 por ciento del Banco de la Provincia de Buenos Aires, contado, 160 á 77.

Certificados de 20 por ciento del Banco de Galicia, contado, 100 á 38.50.

Acciones del Banco del Comercio, contado, 400 á 21.60; 50 á 21.50, y 200 á 21 60. Total, 450. Para el 19 de Abril, 200 á 21 60 Para fin de mes, 200 á 21.70.

Acciones del Nuevo Banco Italiano, para hoy, 100 á 330

Acciones del Banco Español, contado, 10 á 194.50.

Acciones de la empresa Catalinas, para fin de mes, 300 á 13.85.

Acciones de la empresa Muelles y Depósitos de La Plata, contado, 100 á 21.

Acciones del Mercado Central de Frutos, para hoy, 240 á 95.

SEGUNDA RUEDA

Cédula argentina, para hoy, $ 587.000 á 98 80. Para fin de mes, $ 80.000 á 99 Para fin de Mayo, $ 30 000 á 99.60. Serie K, para hoy, $ 11.000 á 98 20.

Bonos municipales de pavimentación, servicio semestral, para hoy, pesos 39 000 á 85 30

Certificados de 20 por ciento del Banco de Galicia, para hoy, 900 á 38.

Acciones del Banco del Comercio para hoy 200 á 21 60

Acciones del Mercado Central de Frutos, para hoy, 15 á 95. Para mañana, 100 á 95

Acciones de la compañía de seguros La Industrial, para hoy, 100 á 100

Acciones de la empresa Catalinas, para fin de mes, 1 100 á 13.85.

Acciones de la empresa Muelles y Depósitos de La Plata, para fin de mes, 100 á 21 30.

TITULOS OFRECIDOS EN LA BOLSA

En las pizarras de la Bolsa se anotaron ofrecidos los siguientes títulos: Anglo-Argentina de Electricidad, Mar del Plata, Jockey Club, La Franco-Argentina, Puerto Sastre, Argentina de Pesca, Muelles de La Plata, Fábrica de papel La Argentina, Electricidad de la Provincia, Argentina de Crédito y Construcciones, Las Palmas del Chaco Austral, Azucarera Argentina, Electrotécnica Argentina, Cervecería Río Segundo, La Eléctrica del Norte, The Smithfield, Tierras del Oeste, La Aurora, Dock de Tránsito, Banco de Castilla y Títulos de la deuda de Santa Fe de 1893

Se anotaron solicitadas en compra las siguientes acciones: Refinería Argentina, Introductora de Buenos Aires, La Vascongada, Cervecería Quilmes, Bilz, Club Mar del Plata, Gath y Chaves, Tierras del Sur, Bolsa de Comercio, Mercado Central de Frutos, Argentina de Edificación, Fábrica de ladrillos La Platense, Banco de la Provincia, Banco de Italia, Banco Popular Argentino (obligaciones), Banco de la República (Asunción), Banco Basko Asturiano, Banco Industrial Argentino y Banco Popular Español.

LETRAS Y CAMBIOS

Poca actividad hubo ayer en las operaciones en cambios, demostrando el mercado tendencia floja.

En los precios se produjo otro leve descenso, por cuanto la oferta de letras se mantuvo limitada.

Las letras comerciales á noventa días, vista, se cotizaron á los siguientes tipos: sobre Londres, de 48 5|16 á 48 3|8; sobre París, á 5.07; sobre Amberes, á 5.11 1|2; sobre Hamburgo, á 4.12 1|2; sobre Italia, á 5.11; sobre España, á 5.43; sobre Valparaíso, á 48 1|16; sobre Río de Janeiro, á 14.850 reis.

Los tipos de cambio anotados en el cuadro adjunto, son suministrados por los respectivos Bancos.

BANCOS	Inglaterra	Francia	Alemania	Italia	España
Nación..	48 1/16	5.04 1/4	4 09	5.14	5.45
Londres	48 3/16	5.06	4.10	—	—
Provinc	48 1/8	5 04 1/2	4.09	5.19	5.45
Italia..	48 3/16	5.04 3/4	4.10 3/4	5.12 1/2	5 40
Español	48 1/8	5.05 1/2	4.10 1/2	5.14 1/2	5.45
Alemán.	48 3/16	5.06	4.11.	5.13	5.46
Angl. A	48 1/8	5.05	4 10	—	—
Galicia	48 1/8	5.05	4 09	5.15	5.47
Francés	41	5.04 1/2	4.09	—	—

Por cable se gira á 47 1|2, sobre Londres; á 5 sobre París, y á 4.05, sobre Alemania.

El Banco de la Nación gira en pequeñas letras, á la vista: sobre Inglaterra, á 47 1|2; sobre Francia, á 4.99 y 1|2; sobre Bélgica, á 5.02 1|2; sobre Alemania, á 4.04 1|2; sobre Italia, á 5.09; sobre España, á 5.40.

DESCUENTO BANCARIO

Los pagarés de comercio y las letras de particulares con garantía, se descuentan entre 8 y 8 1|2 por ciento anual.

La oferta de descuentos es regular, pero no reviste gran importancia.

CAJA DE CONVERSION

El movimiento operado ayer, fué el siguiente: Entradas, $ oro 303.495.63; salidas, $ oro 3.713.36, quedando una existencia en caja de $ 262.086.618.10 oro.

—El Banco Francés é Italiano ha depositado ayer en la Caja 60.000 libras esterlinas, ó sean, $ oro 302.400.

VALOR DE LA PROPIEDAD

GUERRICO Y WILLIAMS

En Plátanos y Conchitas, vendido particularmente los siguientes lotes:

Manzana 16, lote D, superficie 2.084.78 v. c., en $ 2.293.25, promedio del m. c. $ 1.47. Comprador, señor Enrique Fornoni.

Manzana 18, lote B, superficie 2.084.78 v. c., en $ 2.710.21, promedio del m. c. $ 1.73. Comprador, señor Juan Buentempo.

Lote C, superficie 2.084.78 v. c., en $ 2.710.21, promedio del m. c. $ 1.73. Comprador, señor Arturo Perrotti.

Manzana 19, lotes B y C, superficie 4.285.58 v. c., en $ 5.999.81, promedio del m. c. $ 1 86. Comprador, señor E Ginard Grenier.

Manzana 21, lote A, superficie 2.142.79 v. c., en $ 2.357.06, promedio del m c. $ 1.47. Compradores, señores Luis E. Díaz y Horacio G. Fusco.

Manzana 24, lote B, superficie 2.882.83 v. c., en $ 3.747.67, promedio del m. c. $ 1.73. Comprador, señor Néstor B. Claverie.

Manzana 30, lote C, superficie 2.887.50 v. c., en $ 3.465, promedio del m. c. pesos 1.60. Comprador, señor Amadeo Sacerdotti.

Manzana 18, lote D, superficie 1.973.08 v. c., en $ 2 959.52, promedio del m. c. $ 2. Comprador, señor Luis Jahn.

Manzana 25, lote A, superficie 2.714.50 v. c., en $ 4.071.75, promedio del m. c. $ 2. Comprador, señor Facundo Canevaro.

Manzana 26, lote B, superficie 2.913.50 v. c., en $ 3.495, promedio del m. c., $ 1.60. Comprador, señor Carmelo Vaccaro.

Importan estas ventas, $ 33.809.48, y con lo publicado ayer asciende á la suma de $ 360.299.48.

ENRIQUE D LAGOS Y CIA.

Fracción de terreno sobre la calle Tacuarí, lindando con la esquina de Brasil, de 25.98 metros de frente al Oeste por 71 44 de fondo en un costado y 71.55 en el otro, superficie total 1.857.67 m. c., en $ 222.908.40. Resulta el m. c. á $ 120. Comprador, señor Víctor M. Piaggio, para la razón social Víctor M. Piaggio y Cía.

En el pueblo Santa Lucía, partido de San Pedro, se vendieron 65 lotes con superficies que varían entre 1.250 á 1 375 m. c., obteniéndose desde 0.70 á 6.45 el m. c. Importa esta venta, pesos 119.830,45. Compradores, señores Francisco Bernay, Martín Etchechoury, Lorenzo Martín, J. W. Conolly (13 lotes), Fermín Garrote (2 lots), Schnaibel y Cía (2 lotes), Albino Gorosito, Santiago Conterella, Zósimo Ubilla y Cía (11 lotes), José Valverdi (2 lotes), Miguel Benevantana, Luis Rossi, Dubino y Echaim, Santiago Castro, José Olivieri, Eloy Nieves y otros.

En el pueblo La Violeta, partido de Pergamino, se vendieron 15 lotes con superficies que varían entre 1.200 y 1.500 m. c., obteniéndose de 0 50 á 2 pesos el metro. Total, $ 23.303.35. Compradores, Francisco Meló, Avelino Alvarez (2 lotes), Juan Doglio, Luis Pelusa (varios lotes), Marcos Rodríguez, José Antonio y otros.

Importan estas ventas en conjunto, $ 306.042 10.

ALBERTO F. RAMELLA

Casa Cerviño 346, de 7.99 metros por 16, en $ 12 300, que equivale á $ 96.28 el metro cuadrado. Comprador, Miguel Casteló

Terreno esquina, en Belgrano, Arce y Leones, superficie 588.48 metros cuadrados, en $ 13.905, que equivale á pesos 23.62 el m. c. Comprador, Antonio Libio.

Terreno en Flores, calle Vírgenes entre Bella Vista y Trelles, superficie 273 30 metros cuadrados, en $ 4.555, que equivale á $ 16.66 el m. c. Comprador, Juan Tordelli.

ARTURO BARROS Y CIA.

Terreno en el doc Sur con frente al arroyo Maciel y á la calle Ingeniero Huergo, con superficie de 5.754 46 metros cuadrados, en $ 27.621.40, ó sea á $ 4.80 el m. c. Compradores, D. Pablo Manifacier y doña Amelia N. de Manifacier.

En Lozano, 12 quintas y 18 solares, en 80 mensualidades, por $ 25.544. Varios compradores.

RODOLFO GUILLON Y CIA.

Terrenos en Avellaneda, situados á una cuadra justa de la estación del ferrocarril, calles Giribone, Pagola y Aldecoa.

Lote número 1, esquina Pagola y Giribone, superficie 283.40 varas cuadradas, á $ 56 la vara. Comprador, doctor M C Videla.

Lote número 2, frente á Pagola, superficie 2,808 80 varas cuadradas, á pesos 56 la vara. Comprador, el mismo señor

Lote número 3, triángulo con una superficie de 99.05 varas cuadradas, á pesos 77 la vara. Compradores, señores Ramos y Cía.

Lote número 4, frente á Pagola y á Giribone, superficie 2.366.[illegible] v. c. á pesos 41.50 la v. c. Compradores, señores Castro y Bourg.

Los lotes 5, 6, 7, 8 y 9, vendidos á 12 pesos la vara cuadrada, al ingeniero S. M. Peña.

El total de la venta importa, pesos 164.718.50.

V. S. VINELLI y Hno.

En Marcos Paz, 22 lotes sobre las calles República, Berlín, Londres, entre San Martín y Bernardo de Irigoyen y otras, desde $ 5 á 30 por lote y por mes, en 80 mensualidades, término medio $ 6.70; total, $ 12.318. Compradores, señores Pedro Lara, Manuel Lara, Félix Barragán, Jacinto Olivares, Simón Sibulosky, Fernando Benatti, J. Witman, R. P. de Witman y otros.

En Mariano Acosta, 17 terrenos de la fracción conocida por de Loza, desde $ 5.50 á 15 por lote y por mes, en 80 mensualidades, término medio pesos 7.20; total, $ 9.792. Compradores, doctor Eduardo F. Belaústegui, Laurent Gelos, Emilio Ríos, Fco. Meló, José Pipman, Carlos Rojas y otros.

LUIS TORRES Y CIA.

Propiedad Charcas 1172, edificio antiguo en terreno de 17.50 varas frente por 77, en $ 450.000, lo que arroja un promedio de $ 334 la v. c., adquirido por la Cooperativa de Hacendados (en comisión).

Terreno en San Isidro, calle Centenario esquina General Brown, superficie 584.08 m. c., en $ 12.500. Comprador, señor Ramón Banegas.

Lote contiguo, superficie 504.27 metros cuadrados, en $ 10.100. Comprador, señor Miguel L. Dulce.

LUIS TORRES Y CIA. Y LAVARELLO Y CURTO

Campo en Santa Fe, departamento Iriondo, á 15 cuadras de la estación Oliveros, compuesto de 1.040 hectáreas, en $ 460 la hectárea, ó sea un total de $ 478.400. Comprador, señor Francisco L. Raffo.

T. A. VINELLI Y CIA.

En Temperley, propiedad Sarmiento 320, de 20 por 46 varas, en $ 16.000, al contado. Compradora, señora Aurelia R. de Otero.

En Villa Lugano, 10 por 50 varas, sobre la calle Murguiondo entre Alvarez y Zubiría, número 10, manzana A, á $ 2.50 la v. c. Comprador, señor Francisco Cambodónico.

En Haedo, partido de Matanza, sobre la calle Sin Nombre, lotes 17 y 18, manzana 35, de 20.30 por 29.75, salón de negocio y 3 piezas, en $ 10.200. Comprador, señor Valentín Horno.

E. Y A. MAZZARELLI

14 lotes en General Rodríguez (F. C. O.), frente á las calles Humberto I y 11, á precios de $ 2.20 á 1.45 la v. c., en 80 meses, sin interés; importe total, $ 15.348.85. Compradores, Alberto Barzalay, José Juliá, Eduardo Costa y Pedro Rubín.

150.000 varas en General Rodríguez, á 8 cuadras de la estación, vendidas á $ 0.35 la v. c.; importa, $ 52.500. Compradores, señores Jaime y Manuel Olives.

CROHARE, SOURROUILLE Y CIA.

Vendieron el domingo 13 del actual, por orden judicial, la casa calle Anchorena 954, con base de $ 26.753, en $ 32.600. Compradora, señora María F. de Gaggiolo.

Arrendamiento de campo

CROHARE, SOURROUILLE Y CIA.

Han arrendado 578 hectáreas de campo en General Belgrano, del doctor F. de Lafuente, al señor Francisco Hernáez, por 3 años, á $ 28 la cuadra por año. Importa, $ 28.802.

MARIO LIVINGSTON

Propiedad de altos edificada en dos casas sobre terreno de 9.70 varas por 25.86, calle Sadi Carnot 60 y 62, en pesos 60.000 al contado. Comprador, señor Francisco Martínez Landera.

PRODUCTOS AGROPECUARIOS

MERCADO DE CEREALES A TERMINO

Primera rueda

Maíz—Junio, 200 toneladas, á $ 5.22, 1.000 á 5.21, 200 á 5.20, 200 á 5.21 y 400 á 5.20. Total, 2.000 toneladas, dársena. Julio, 200 toneladas, á $ 5.20 y 1.000 á 5.21. Total, 1.200 toneladas, dársena.

Lino—Mayo, 400 toneladas, á $ 10.89, dársena.

Segunda rueda

Lino—Mayo, 100 toneladas, á $ 10.92, 200 á 10.94, y 500 á 10.95. Total, 800 toneladas, dársena; Julio, 100 toneladas, á 11.07, dársena.

PRECIOS DE AJUSTE

Trigo—Mayo, $ 8.65; Junio, 8.75, y Julio, 8 80.

Maíz—Mayo, $ 5.30; Junio, 5.20, y Julio, 5.20.

Lino—Abril, $ 10.85; Mayo, 10.95; Junio, 11; Julio, 11.05, y Septiembre, pesos 11.05.

Avena—Mayo, $ 5.80, y Julio, 5.85.

REGISTRO DE CONTRATOS

En la oficina de ajustes del mercado de cereales á término, se registraron ayer contratos por 500 toneladas de lino, 300 de avena y 2.800 de maíz. Total, 3.600 toneladas, entrega en Buenos Aires.

COTIZACION DE LA COMISION DE CEREALES DE LA BOLSA

Trigo barletta, $ 8.40; de pan, pesos 8.30, y en Bahía Blanca, 8.25; avena, base de 47 kilogramos, 5.35; lino, 4 por ciento de materias extrañas, pesos 10.65, y maíz disponible, $ 5.20.

BOLSA DE CEREALES

Han entrado en el mercado del Once, 16.853 bolsas trigo, 4.174 id maíz, 1.501 id lino, 5.208 id avena, 302 id cebada, 98 id centeno, 250 id triguillo, 1.100 id harina, 579 id semilla alfalfa, 42 id nabo, 185 id cebadilla, pasto fardos grandes 1.961 y chicos 1.060.

Entrada por los diferentes ferrocarriles:

Estación Buenos Aires: 1.749 bolsas patatas, 366 id trigo, 184 id maíz, 134 id avena, 133 id centeno, 258 id maní, 122 id lino, 556 fardos pasto grandes.

Riachuelo: 4.205 bolsas trigo, 1.957 id maíz, 1.083 id avena, 98 id nabo.

Pacífico: 1.480 bolsas maíz, 308 id trigo, 568 id ray grass, 1.767 fardos pasto grandes.

Retiro: 170 bolsas maíz, 282 id alfalfa, 1.040 id patatas, 290 fardos pasto grandes.

Puerto: 11.220 bolsas lino, 14.201 id maíz.

Mercado Central: 3.246 bolsas maíz, 606 id trigo, 1.241 id avena, 1.423 id lino.

Sola: 450 bolsas harina, 64 id alfalfa, 11.293 id maíz, 4.143 id trigo, 2.242 id avena, 102 id lino, 185 id cebada, 167 id afrecho.

Lacroze: 273 bolsas nabo, 2.186 id lino, 924 id trigo, 107 id alpiste, 847 id maíz, 80 id cebada, 1.309 atados paja.

Ingeniero Brian: 187 bolsas nabo, 52

PARA LOS ESPAÑOLES

Informaciones regionales

De los colegas de España entresacamos las siguientes notas regionales que consideramos de interés para nuestros lectores españoles:

CASTILLA LA VIEJA

FERROCARRIL ESTRATEGICO

SORIA — A mediados del mes pasado se recibió en esta ciudad, la noticia de que el gobierno había aprobado el proyecto de ferrocarril estratégico Burgos-Soria-Calatayud. El entusiasmo causado entre los vecinos fué indescriptible, y poco después de conocerse la noticia, se enviaron telegramas á los pueblos beneficiados por dicha línea férrea.

El diputado á Cortes vizconde de Eza, que se hallaba en la reunión que celebraba la junta gestora del ferrocarril, fué el primero que supo la noticia por un telegrama enviado desde el Ministerio de Fomento. Poco después llegaron mensajes oficiales á los cuales contestó la expresa junta.

Las autoridades y los más caracterizados vecinos telegrafiaron al Ministro de Fomento señor Villanueva, testimoniándole la gratitud de esta provincia, por la aprobación del proyecto, por cuanto se trata de una obra que tiene excepcional importancia para la región.

En varias ciudades se han celebrado fiestas populares con motivo de la construcción de la nueva línea férrea.

FERROCARRIL VALLADOLID-VIGO

VALLADOLID — El proyecto de ferrocarril de esta ciudad á Vigo ha sido favorablemente acogido por la opinión pública. El día 15 de Marzo último el Ayuntamiento resolvió convocar á una reunión magna para estudiar el proyecto presentado por el ingeniero Isidro Rodríguez, y estudiar los medios más indicados para conseguir que la idea se lleve á la práctica.

La Cámara de Comercio y varias entidades comerciales é industriales, resolvieron también secundar los trabajos de las autoridades.

La nueva línea férrea se considera importantísima para Castilla y Galicia.

El diario "La Crónica de Campos", que se publica en Medina de Rioseco, al ocuparse del proyecto, encomia el patriotismo de los vallisoletanos por el interés con que han tomado la realización del proyecto; pero lamenta que la vía, pase á 20 kilómetros de esta ciudad y excita á los vecinos y entidades comerciales para que influyan con objeto de conseguir la desviación de la línea proyectada.

Considera dicho diario que Medina de Rioseco es una de las localidades de mayor importancia comercial de la provincia, y que por lo tanto, el establecimiento de la línea de aquella región, representaría grandes beneficios para toda la zona.

RED TELEFONICA INTERURBANA

VALLADOLID — El día 15 de Marzo último se celebró en Medina del Campo la inauguración de la central telefónica interurbana, establecida en dicha villa por la Compañía Peninsula para el servicio público, red que constituía una de las aspiraciones de la localidad, y por el establecimiento de la cual venía abogando la prensa provincial.

A la inauguración asistieron las autoridades civiles, militares y eclesiásticas, varios comerciantes é industriales, corresponsales de los diarios castellanos y diferentes comisiones de centros comerciales, círculos sociales y caracterizadas personalidades.

Para la inauguración llegó á Medina del Campo don José Ruiz Medina, jefe técnico acompañado por don Francisco Aguilar, jefe de mecánicos de la citada compañía.

Se estableció la comunicación con la Central de Madrid y se trasmitieron diversos despachos telefónicos dirigidos á la prensa, á las autoridades y á los parlamentarios. Las pruebas obtuvieron completo éxito.

Terminada la inauguración los presentes al acto fueron obsequiados con un "lunch."

ANDALUCIA

LA FERIA DE JEREZ

CADIZ—La comisión municipal de ferias y fiestas de Jerez de la Frontera, terminó á mediados del mes pasado los preparativos para la feria que se celebrará en la ciudad á fines de Abril.

Entre los diversos festejos figuran un concurso hípico, que se realizará en los terrenos que á la entrada de la Cañada ha adquirido el señor Gordón y Sánchez Romate, presidente de aquella comisión; batallas de flores; iluminaciones y una exposición de ganados en la que presentarán ejemplares los principales ganaderos andaluces.

La comisión envió un telegrama al ministro de Guerra, pidiéndole conceda un premio para dicha exposición y además solicitó el concurso de la Asociación General de Ganaderos.

Anúnciase también la celebración de una fiesta de volación y veladas en el Parque Hontoria, calle del Duque de Almodóvar y Lancería, concursos de football, conciertos y otros festejos populares.

IMPOSICION DE UNA CRUZ LAUREADA

SEVILLA—El día 18 del pasado mes, se verificó en el cuartel del regimiento de Granada, la ceremonia de imponer la cruz laureada de San Fernando, al teniente de la escala de reserva, Juan Martínez Cortés. Tan honrosa distinción le fué concedida por su heroico comportamiento en el combate del valle del Kert, librado el 12 de Septiembre de 1912, contra los marroquíes.

El hecho de armas que recuerdan los diarios, fué el siguiente: el citado oficial hallábase en la posición de Ishafen, en la madrugada de dicho día, cuando recibió orden de salir á castigar al enemigo, que durante toda la noche había estado hostilizando el campamento. Una vez entablado el combate, el teniente Martínez Cortés vió que la tropa se hallaba en condiciones desventajosas y ordenó una carga á la bayoneta, que se llevó á cabo, terminando con una brillante victoria.

La imposición de la cruz fué solemnísima. Formaron en el patio del cuartel las tropas del regimiento de Granada y á retaguardia los reclutas. Martínez Cortés se colocó frente al regimiento.

Después de la misa, el capitán ayudante dió lectura á la disposición oficial y acto seguido el coronel Morales, procedió á imponerle las insignias al oficial laureado, ante el cual desfiló el regimiento en columna de honor.

Posee el mismo teniente tres cruces rojas de primera clase, otras tres pensionadas y la cruz de María Cristina.

La oficialidad del regimiento le regalará las insignias de la cruz de San Fernando

LEON

CONFERENCIAS CIENTIFICAS

PALENCIA — Continúan en esta ciudad las conferencias organizadas por la sociedad Económica en las que, como se sabe, toman parte varios profesores de las universidades españolas.

A mediados del mes pasado dieron conferencias los señores Meneu y Pinilla, Bernir, Elorrieta y otros catedráticos de la Universidad de Salamanca.

Desarrollaron en sus conferencias temas económicos, científicos y sociales, siendo todos los conferenciantes objeto de entusiastas aplausos.

La prensa regional aplaude la iniciativa de la Sociedad Económica.

CANARIAS

EL CABILDO INSULAR

LAS PALMAS—El día 16 del mes pasado se celebró en las casas consistoriales de esta ciudad, el acto de constitución del cabildo insular. El delegado del gobierno, señor Luengo, dió posesión á los consejeros señores Tomás Zárate, presidente; Salvador Manrique de Lara, vicepresidente; Juan Melián, vicepresidente de la comisión permanente y vocales Francisco Bethencourt, Antonio Masien, Daniel Arana, Francisco Gollen y Antonio Castillo.

Síndicos fueron designados los señores Ferrol y Curbelo Zárate.

El delegado pronunció un discurso ensalzando á la patria y al rey, y rindió homenaje de gratitud á los representantes en cortes, á quienes se debe la prosperidad de la isla, evocando la memoria de los patricios que murieron defendiendo la división de la provincia.

Trazó después un programa anunciando que dedicará sus trabajos al fomento de la instrucción pública, beneficencia, obras públicas y á la defensa de los derechos de las Canarias orientales.

El cabildo resolvió protestar contra la real orden de hacienda y las disposiciones de fomento que vulneran la ley de Julio y el reglamento que el gobierno es obligado á cumplir.

Al final se resolvió adoptar todas las medidas conducentes á impedir que se vulnere la ley dictada por Canalejas y se sostenga el centralismo de Tenerife.

CATALUÑA

LA EXPOSICION DE PISCICULTURA

BARCELONA—La exposición regional de piscicultura y pesca es visitadísima por numerosos representantes de comisiones científicas nacionales y extranjeras.

El día 19 del mes de Marzo la comisión organizadora resolvió que á partir de principios del mes de Abril se den conferencias en los salones de la exposición sobre temas relacionados con la misma.

Se ha resuelto también inaugurar una sección de plantas acuáticas, en la que figurarán las útiles y perjudiciales á los peces y se harán estudios acerca de las mismas. En otra sección se exhibirán mamíferos, aves y reptiles que viven á expensas de la fauna fluvial.

Para juzgar del interés despertado por esta exposición basta consignar el hecho de que el importe de las entradas despachadas en el mes que lleva abierta al público aquélla, asciende á 50.000 pesetas.

En los pabellones destinados á piscicultura existen ejemplares curiosísimos.

ARAGON

LINEA FERREA DE CANFRANC

ZARAGOZA—El día 18 del mes de Marzo se reunió la comisión del ayuntamiento de esta ciudad, encargada de estudiar los medios más indicados para que Zaragoza obtenga beneficios del ferrocarril de Canfranc y después de breve debate resolvió iniciar una activa campaña de propaganda cerca de las entidades comerciales é industriales de la provincia, para pedirles su apoyo.

En dicha fecha se iniciarán las visitas á organismos mercantiles todos los cuales se muestran dispuestos á secundar los trabajos de la comisión.

Trátase de convocar á una asamblea magna, en la que se adoptarán acuerdos definitivos.

Los diarios secundan los trabajos de la comisión y excitan á los comerciantes é industriales á realizar una obra tendiente á lograr que la provincia de Zaragoza sea favorecida por aquella línea, utilizando para ello un ramal de ferrocarril [illegible] los más importantes [illegible]

maíz, 524 id cebada, 1.320 id afrecho, 3.374 id avena, 7.071 id trigo.
Totales: 13.371 bolsas trigo, 56.864 id maíz, 16.553 id lino, 13.343 id avena.

Ventas de ayer

Trigo barletta—420 bolsas en el Once á $ 8.30, 520 á 8.10, 100 á 7.65, 150 á 7.50, 120 id en Sola á 8.45, 2.100 id en Mercado Central á 8.70, 2.000 á 9.70.
Trigo ruso—830 bolsas en el Once á $ 8, 520 á 7.85, 670 á 7.30.
Trigo tuceiaz—80 bolsas en el Once á $ 8.10.
Trigo candeal—240 bolsas en Palermo á $ 8.60.
Trigo varias clases—400 bolsas en el Once á $ 8.20.
Cebada y avena—131 bolsas en el Once á $ 5.
Maíz amarillo—100 bolsas viejo en el Once á $ 5.90, 160 á 5.20, 150 á 5.10, 200 id nuevo en Palermo á 5.20, 1.111 id viejo en Sola á 4.80, 170 á 4.90, 160 á 4.80.
Maíz morocho—199 bolsas en el Once á $ 5, viejo, 200 id en Sola á 4.80.
Lino—501 bolsas en el Once á pesos 10.50, 348 á 9.40, 172 id en Mercado Central á 9.50, 828 id en Brian á 10.45, 140 id en Palermo á 9.20, 972 id en Sola á 9.20.
Cebada—331 bolsas en Sola á $ 8.30
Avena—100 bolsas en el Once á pesos 5.20.

MERCADO DE AVES

(Estación Once de Septiembre)

Han entrado en este mercado 150 jaulas con aves varias y 70 cajones con huevos.
El mercado se halla un poco flojo.

Ventas de ayer

Pollos chicos de $ 1 á 1.10, id buenos de 1.30 á 1.70, id especiales de 2 á 2.40, gallinas buenas de 3 á 3.30, id especiales de 3.30 á 3.60, pavos cerda de 10 á 11, id media cerda de 7 á 9, id pichones de 4 á 5, pavitos de 5 á 6.50, gansos de 2.50 á 3, patos criollos de 1.80 á 2, id marruecos de 2.40 á 2.80, conejos especiales de 2 á 2.20, palomas pichones de 0.35 á 0.40, huevos la docena á 0.75.

MERCADO DE PATATAS

(Estación Casa Amarilla)

Han entrado ayer en este mercado 18 vagones cargados con 5.639 bolsas patatas.
Abrió el mercado sin ninguna variación en sus precios.

Ventas de ayer

Pagó el consumo de $ 0.50 á 0.60 los 10 kilos.

MERCADO DE ABASTO PROVEEDOR

Entraron en este mercado 85.500 kilos de verdura y 12.700 kilos de fruta en general.
Debido al estado anormal del tiempo, el movimiento de compra-venta fué en general pesado, colocándose la mercadería con suma dificultad, esto no obstante los negocios se finalizaron en todos sus renglones dentro del margen que rigió el sábado.

MERCADO CENTRAL DE FRUTOS

LAS OPERACIONES DE AYER

Entraron en este mercado 69 vagones con los siguientes frutos:
24.358 kilos de lana, 1.035 atados de cueros lanares, 1.181 cueros vacunos, 147 id de potros, 32 atados de cueros varios, 40 bultos de cerda, 1 id de plumas, 28 cascos de grasa.

Ventas de ayer

Pieles lanares lanudo consumo — 900 kilos á $ 0.68, 0.80.
Mortecino—600 kilos á $ 0.68, 0.60
Corto y pelado consumo—8.200 kilos á $ 0.75, 0.73, 0.70, 0.68, 0.65, 0.62, 0.60.
Mortecino—5.800 kilos á $ 0.55, 0.53, 0.50, 0.48, 0.45, 0.42, 0.40.
Vacunos — 650 cueros á $ 14, 13.80, 13.60, 13.50, 13.
Becerros—70 cueros á $ 13.30, 13.
Nonatos—45 cueros á $ 12.30, 12.
Potros — 100 cueros á $ 5.60, 5.66, 5.50.
Cerda—800 kilos á $ 15, 14.50, 14, 13.50, 13, 12.

MERCADO DE LINIERS

Entraron en este mercado 2.292 animales vacunos.

Ventas de ayer

		Bueyes	
5	m|esp.	$ 185.00	Mathieu y Ca.
1	"	175.00	
20	"	175.00	G. E. y Patrón
5	espec.	165.00	Mathieu y Ca.
2	"	150.00	Estrugamóu y Ca.
1	mestiz.	120.00	Salaberry y B.
		Novillos	
60	excep.	$ 189.00	P. y A. Lanusse
54	"	185.90	A. Vélaz y Ca.
12	m|esp.	179.00	P. y A. Lanusse
60	"	170.00	M. de Hoz Hnos.
21	espec.	152.00	Mathieu y Ca.
29	"	150.00	Estrugamóu y Ca.
54	"	140.00	J. M. Trelles
11	"	138.00	Estrugamóu y Ca.
40	"	135.00	Bellocq é Hita
2	"	135.00	M. de Hoz Hnos.
7	"	142.00	Salaberry y B.
16	"	108.00	Mathieu y Ca.
14	mestiz.	128.00	J. M. Ezcurra
5	"	127.00	P. y A. Lanusse
8	"	120.00	Chillado Hnos.
106	"	116.00	J. R. Videla
15	gordos	100.00	Chillado Hnos.
29	"	100.00	G. E. y Patrón
9	buena|c.	85.00	Salaberry y B.
		Novillitos	
27	m|esp.	$ 90.50	Salaberry y B.
1	gordo	82.00	J. R. Videla
12	"	82.00	Salaberry y B.
3	"	79.00	"
80	"	78.00	E. Carbajo y Ca.
48	g. y c|g.	71.80	Salaberry y B.
23	"	69.80	"
25	carne|g.	67.50	"
		Vacas	
8	excep.	$ 140.00	Mathieu y Ca.
8	m|esp.	134.00	Ceballos y Cufré
12	"	117.00	M. de Hoz Hnos.
4	"	115.00	J. M. Ezcurra
15	"	114.50	Salaberry y B.
4	"	113.00	"
40	espec.	110.50	"
40	"	105.00	"
28	"	104.50	"
60	"	104.00	"
21	"	102.00	"
30	"	100.00	"
16	"	100.00	"
15	mestiz.	98.00	Estrugamóu y Ca.
4	"	97.50	J. R. Videla
18	gordas	90.00	Estrugamóu y Ca.
12	"	91.00	Ceballos y Cufré
1	"	90.00	J. R. Videla
6	"	89.50	Salaberry y B.
5	g. y c|g.	83.00	"
40	"	80.00	Chillado Hnos.
4	buena|c.	73.00	Salaberry y B.
7	flacas	63.50	"
		Vaquillonas	
4	m|esp.	$ 92.00	J. M. Ezcurra
6	"	90.00	M. de Hoz Hnos.
11	gordas	77.50	Salaberry y B.
12	"	71.00	"
4	g. y c|g.	70.00	J. R. Videla
20	carne|g.	66.00	Salaberry y B.
1	"	65.00	J. M. Ezcurra
		Terneros	
15	espec.	$ 72.00	Mathieu y Ca.
5	buenos	57.50	Salaberry y B.
24	"	54.00	I. Goñi é hijos
9	"	54.00	Juan Lalor
7	"	52.50	"
12	"	50.00	"
13	"	50.00	J. R. Videla
32	regular.	47.50	Salaberry y B.
60	"	44.00	"
28	"	45.50	"
32	"	44.50	"
46	"	44.00	I. Goñi é hijos
3	"	42.00	Salaberry y B.
14	mamon.	23.00	Juan Lalor
7	"	15.00	"

LOTES ESPECIALES

		Vaquillonas	
66	anim.	$ 99.50	Salaberry y B.
48	"	98.00	"

VENTAS DE ULTIMA HORA

		Bueyes	
6	anim.	$ 188.00	Salaberry y B.
4	"	181.00	"
3	"	172.00	"
8	"	172.00	"
		Novillos	
25	anim.	$ 136.50	Juan Lalor
41	"	131.00	"
19	"	136.00	"
13	"	130.50	"
8	"	124.06	"
4	"	116.00	"
15	"	115.50	"
5	"	98.90	"
8	"	96.50	"
7	"	86.00	"
51	"	152.00	D. y R. Ocantos
36	"	123.00	"
33	"	120.00	"
		Novillitos	
19	"	82.50	Juan Lalor
1	"	83.00	"
12	"	95.00	D. y R. Ocantos
20	"	90.00	"
		Vacas	
5	anim.	$ 111.50	Juan Lalor
[illegible]	"	109.00	"
[illegible]	"	103.00	"
[illegible]	"	91.50	"
[illegible]	"	88.50	"
[illegible]	"	84.00	"
[illegible]	"	83.50	"
[illegible]	"	82.00	"
[illegible]	"	[illegible]	"

		Vaquillonas	
4	anim.	$ 81.00	Juan Lalor
15	"	66.00	"

Animales porcinos

Entraron 185 cabezas.
Precios corrientes, de $ 0.45 á 0.55 kilo.
Matanza — Novillos, vacas y terneros, 1.724; reses inutilizadas, 6.

MERCADO DE LANARES

(Estación Tablada)

Entraron en este mercado 30 vagones con 2,685 animales lanares.

Ventas de ayer

		Capones	
201	animal.	$ 13.80	N. A. Calvo
200	"	13.20	Tabacco Hns. y C.
90	"	14.60	Juan Bayona
63	"	15.50	Marraspín y Ca.
433	"	14.40	"
89	"	13.20	G. E. y Patrón
		Ovejas	
119	animal.	$ 10.80	Santamarina é h.
390	"	13.50	P. y A. Lanusse
158	"	14.50	A. Ayerza
99	"	14.50	"
301	"	11.60	P. C. y Peró
		Borregos	
200	animal.	$ 13.30	Jorge Méndez

Del interior

MERCADO DE CEREALES

(Por telégrafo)

Rosario, Abril 14—Para el trigo, la semana abrió con mercado sostenido, á pesar de haber bajado en Europa y Norte América. El lino se cotizó sin variación notable. El maíz, debido al mal tiempo reinante, se mantiene sostenido por mercadería disponible; para las ventas á plazos, los precios están flojos, á causa de la baja que se ha operado en Norte América.
He aquí el resultado de las operaciones realizadas ayer:
Trigo de 80 kilos, sano, seco y limpio, consumo y Brasil, $ 8.25; de 80 kilos, sano, seco y limpio, exportación, $ 8.15|20; de 78 kilos, sano, seco y limpio, exportación, $ 7.60|65; de 70 kilos, sano, seco y limpio, exportación, $ 7.10.
Lino 4 por ciento, disponible, $ 10.50 y 10.52 1|2.
Maíz disponible, $ 5.10; para Mayo, á $ 4.97 1|2; para Junio, $ 4.90.
Avena, base 47 kilos, $ 5.30.
Los precios oficiales del mercado á término, fueron: Mayo, trigo, $ 8.05; maíz, $ 5; lino, $ 10.60; Julio, trigo, $ 8.20; maíz, $ 5, lino, $ 10.70; Julio, trigo, $ 8.25; maíz, $ 5; lino, $ 10.75.
Las operaciones anotadas sumaron: 300 toneladas de trigo para Junio, á $ 8.23; 200 de maíz para Mayo, á pesos 5.02.

MERCADO DE HACIENDAS

(Por telégrafo)

Rosario, Abril 14 — Las ventas de hoy en el mercado de haciendas se hicieron á los siguientes precios:
Novillos mestizos de carne gorda, á $ 108; novillos mestizos gordos, á 23 1|4 y 23 1|2 el kilogramo, de carne viva.
Bueyes criollos delgados, á $ 110; terneros criollos grandes, gordos, á 45 y 46 pesos; vacas criollas de carne gorda, á $ 75 y 77.

Venta de haciendas

ADOLFO BULLRICH Y CIA.

Realizaron el domingo 13 del corriente el remate de vacas que tenían anunciado en Marcos Paz (F. C. S.), con el siguiente resultado:
Vacas puras por cruza, con crías, lo que pisa de $ 390 á 95; vacas secas, servidas, de 215 á 150; vacas y vaquillonas, secas, á 117; vaquillonas de 3 años, á 140; vaquillonas de 2 1|2 años, á 130; vaquillonas de 1 año, á 110; toritos de 1 año, á 85.
El total de esta venta asciende á $ 123.445, dando un promedio por animal de $ 166.60.

MANUEL CASTELLAR

En Laprida efectuó el 12 del corriente el 97º remate feria, con el resultado siguiente:
Bueyes especiales, á $ 139, 189 y 302; novillos de 2 1|2 y 3 años, de 87 á 108; id de 1 1|2 año, de 72 á 85; id flacos, de 66.50 á 70; vacas especiales, de 114 á 131; id gordas, de 90 á 101; id carne gorda é invernada, de 76.50 á 89; vacas con ternero, de 50 á 77; id flacas, de 50 á 52; capones, de 8 á 13.20; ovejas, de 10.90 á 11.70; borregos, de 7 á 8.50.
Total de lo vendido, $ 111.418.
—En La Madrid efectuó el 3er. remate especial de novillos, el 13 del corriente, con los siguientes precios:
Novillos mestizos, de 4 1|3 años, medio engorde, de $ 152 á 155; id de 3 1|2 años, medio engorde y gordos, de 114 á 140; id de invernada, de 93 á 106; id de 2 1|2 años, medio engorde y gordos, de 95 á 121; id invernada, de 87 á 95, id de 1 1|2 año, de 77 á 95; id flacos, de 72 á 75; torunos gordos, de 118 á 130. Total de lo vendido: 3.960 cabezas en pesos 367.982.
Importan estas ventas, $ 479.400.

CROHARE, SOURROUILLE Y CIA.

Efectuaron el 11 del actual, en Ranchos (F. C. S.), la liquidación de haciendas, por cuenta de los señores Lanzaco y Arotcarena y otros, con el siguiente resultado:
Novillos de 2 1|2 y 3 años, á $ 122; id de 2 y 2 1|2 años, de 107 á 112; id de 1 1|2 y 2 años, de 86 á 94; novillitos de año, á 68; vacas de tambo, lo que pisa, de 65 á 97 la pieza; vaquillonas de 2 y 2 1|2 años, á 150; vacas de vientre, de 100 á 121.50; capones Lincoln, de 14 á 14.60. Total de lo vendido, pesos 115.104.70.

NOTICIAS MARITIMAS

VAPORES ESPERADOS EN ABRIL

Nombre	Bandera	Fecha	Procedencia
x Vestris	inglesa	15	New York
Reinfeld	alemana	15	Génova
x P. di Udine	italiana	[illegible]	[illegible]ork
Couladon	inglesa	16	Dunkerque
A. de Kersaint	francesa	[illegible]	[illegible]
B. Baeyens	belga	17	[illegible]
El Cordobés	inglesa	17	Londres
Crispin	inglesa	17	Pará
Hyades	inglesa	17	Nueva York
Badenia	alemana	17	Hamburgo
x Rawson	argentina	17	P. del Sur
x K. F. August	alemana	17	Hamburgo
Marselisborg	danesa	18	Christiania
Brittany	inglesa	18	Liverpool
x H. Rover	inglesa	18	Londres
Aboukir	inglesa	19	Liverpool
x Asturias	inglesa	19	Southampton
x Savoia	italiana	19	Génova
x D. d'Aosta	italiana	19	Génova
Vulcain	francesa	20	Dunkerque
x I. Isabel	española	20	Barcelona
x Oronsa	inglesa	20	Callao (M^e)
Kennemerland	holandesa	20	Amsterdam
Clara	inglesa	21	N. York
x Pampa	francesa	22	Marsella
Ruahine	inglesa	22	Wellington (M)
x Darro	inglesa	22	Liverpool
Asunción	alemana	23	Hamburgo
Westmoor	inglesa	24	R. Sur Mer
Garonna	francesa	24	Burdeos
x Valdivia	francesa	25	Burdeos
x H. Glen	inglesa	26	Liverpool
Araby	inglesa	26	Liverpool
x Re Vittorio	italiana	26	Génova
x Hollandia	holandesa	26	Amsterdam
Inveric	inglesa	26	Calcuta
x Alcalá	inglesa	26	Southampton
x S. Nevada	alemana	26	Bremen
Columbia	austriaca	26	Trieste
x Orissa	inglesa	26	Liverpool (M^e)
Espagne	francesa	26	Marsella
x Blucher	alemana	29	Hamburgo
P. Ingeborg	sueca	30	Gothenburg
Loewenburg	alemana	30	Bremen

VAPORES A SALIR EN ABRIL

Nombre	Bandera	Fecha	Destino
El Paraguayo	inglesa	15	Liverpool
x I. Isabel	española	15	Barcelona
x Plata	francesa	15	Marsella
R. Grange	inglesa	16	Londres
Aquitaine	francesa	17	Marsella
x Cap Arcona	alemana	17	Hamburgo
x Voltaire	inglesa	17	N. York
x H. Brae	inglesa	18	Londres
x Araguaya	inglesa	18	Southampton
x Divona	francesa	18	Burdeos
Hortensius	inglesa	18	Liverpool
Samara	francesa	19	Burdeos
x P. Mafalda	italiana	19	Génova
Texas	danesa	20	Copenhague
x Oronsa	inglesa	20	Liverpool (M^e)
O. Fredrick	sueca	20	Gothenburg
Demerara	inglesa	21	Liverpool
x Mendoza	argentina	22	Río Gallegos
Ruahine	inglesa	22	Londres (M^e)
x P. di Udine	italiana	23	Génova
Crispin	inglesa	23	Manaos
x Savoia	italiana	24	Génova
x K. F. August	alemana	24	Hamburgo
Circé	francesa	25	Dunkerque
x P. Mitre	argentina	25	P. del Sur
x Rawson	argentina	25	Ushuaia y esc.
Jenfeld	alemana	25	Hamburgo
x Fordlitz	alemana	26	Bremen
x Asturias	inglesa	26	Southampton
x Orissa	inglesa	26	Callao (M^e)
x D. d'Aosta	italiana	26	Génova
Harmonides	inglesa	26	Liverpool
A. Zedé	francesa	26	Dunkerque
Massland	holandesa	29	Marsella
Columbia	francesa	30	Trieste

x indica vapores correos.

ALTURA DE LA MAREA

A las 6 a. m., 31.6 pies; á las 9, 31.6; á las 10, 31.10; á las 13, 30.10; á las 2, [illegible] 27.3. Una más en el [illegible]

LLEGADAS A LA RADA

A consecuencia del temporal reinante no se efectuó la visita sanitaria en la rada á los vapores llegados de ultramar, que fueron los siguientes:
Inglés Khorasan, de Amberes, con carga, á Mac Carthy; id La Rosarina, de Liverpool, con carga, á Houlder Bros y Cía.; id Highland Heather, de Liverpool, con carga, á Nelson y Wythes; francés Circé, de Dunkerque, con carga, á Talhouarne.

Movimiento del puerto

Ayer descargaron á los depósitos fiscales 30 vagones, y cargaron frutos 32
Existen disponibles las secciones: 7a. de la dársena Norte, 7a. y 8a. del dique 4 y 3a. del dique 2.
GIROS OTORGADOS — Vapor Harzburg, dique 2, sección á descargar por vagones; Tubingen, dique 4, plazoleta, á descargar; Quito, dique 3, sección 5a., á descargar; Vestris, dique 4, sección 1a., á descargar; Q. Eleonor, dique 4, sección 6a., á descargar; Himalaya, dique 2, sección 4a., á descargar; Pontos, dique 4a, sección 3a., á descargar; Voltaire, dársena Norte, sección 5a., á descargar; Atacama, Barracas, frente á Campanitas, á descargar; Monkbarns, Barracas, ribera Norte, en segunda del Antiopa; Crosshill, dique 3, Elevadores, á cargar; Hyades, dique 1, cabecera Nordeste, á descargar; P. di Udine, dique 4, cabecera Noroeste, á descargar; Libia, dique 3, cabecera Suroeste, á descargar; Kirwood, Boca, en segunda del Hanley, á descargar; Cotovia, dock Sur, á cargar; Cap Arcona, dársena Norte, sección 3a., á descargar.
ENTRADAS — Vapor alemán Harzburg, de la rada, en el dique 3, á descargar.
SALIDAS—Vapor inglés Garryvale, para Rosario, á cargar; id holandés Salland, para Amsterdam, con frutos.

NOMINA DE LOS VAPORES DE ULTRAMAR SURTOS EN EL PUERTO

Dársena Norte—P. Mafalda, Divona, Libia, Voltaire, Infanta Isabel.
Dique 4—Buenos Aires, Deutschland, Aquitaine, Plata, Cap Arcona, Pontos, Araguaya, Seydlitz, Himalaya, Samara.
Dique 3 — Southern, Hibernia, Tiebingen, Mont Viso, Bellailsa, Crosshill, A. Zedé, Lynrowan, Hyacinthus, G. de Lantshoere, Maasland, Ardgarroch, Queen Margaret, Harzburg.
Dique 2 —Anteus, Texas, Tartary, Exmouth, Fluent, Eastern, Prince, Granada, Oscar Fredrik, Holmwood, Imperial, King Howell, K. Victoria, Mont Agel, Ramazán, Chinese Prince, Ternero.
Dique 1 — Lynorta, Hilarius, Rembrandt, River Forth, Dowgarth, Pardo, Indian Transport, Chinese Prince, Ternero.
Dársena Sur — Zillah Derby, Barton Annie, St. Oswald, Etonian Penhalo, Centenario, Harpón, Mendoza, Ardgryfe, Edelstone.
Riachuelo — Oehringen, Gorsefield, Duns Law, Ellavore, Esbridge, Antiope, D. de Larrinaga, Hanley, Capo Corso, Vladimir, Sawin, Drumcondra, Mercator, Bankdale, Marcor, Barendrecht, Washington, Romsdale, Isleof, Lewis, Tregothnan, Epsilon, Eastrick, Bramley.
Dock Sur — Novillo, Neuquen, Nordenwood, Balaclava, Fortin, Trelyon, Parahyba, Harmonides, Royston Grange, Demerara, H. Brae, Francesco, H. Monarch, Muncaster Castle.

SITUACION DE LOS VAPORES CORREOS Y DE PASAJEROS

En viaje para Buenos Aires

Alcalá, salió el 10 de Madeira.
Avón, salió el 14 de Lisboa.
Asturias, salió el 14 de Río de Janeiro.
Blucher, salió el 13 de Lisboa.
Cap. Ortegal, salió el 7 de Lisboa.
Cap. Blanco, saldrá el 16 de Hamburgo.
Duca d'Aosta, salió el 9 de Dakar.
Duca di Genova, saldrá el 16 de Génova.
H. Glen, salió el 6 de Vigo.
H. Piper, salió el 10 de Londres.
Hollandia, salió el 7 de Lisboa.
H. Rover, salió el 27 de Marzo de Londres.
H. Scot, saldrá el 17 de Londres.
Infanta Isabel de Borbón, salió el 7 de Cádiz.
K. F. August, salió el 13 de Río de Janeiro.
P. di Udine, salió el 12 de Santos.
Pampa, salió el 8 de Dakar.
Savoia, salió el 30 de Marzo de Génova.
Re Vittorio, salió el 9 de Génova.
Salta, saldrá el 20 de Marsella.
Sierra Ventana, salió el 12 de Bremen.
Sierra Nevada, salió el 8 de Lisboa.
Valdivia, salió el 8 de Lisboa.
Valbanera, salió el 13 de Cádiz.

En viaje á Europa

Aragón, salió el 14 de Madeira.
Amazón, salió el 11 de ésta.
Arlanza, salió el 13 de Pernambuco.
Burdigala, salió el 8 de Río de Janeiro.
Barcelona, salió el 9 de Santos.
Cap Finisterre, salió el 13 de Río de Janeiro.
Cap Vilano, salió el 14 de Lisboa.
Cádiz, salió el 14 de Cádiz.
Danube, llegó el 12 á Southampton.
Duca degli Abruzzi, salió el 5 de ésta.
Formosa, salió el 14 de Río de Janeiro.
Frisia, llegó el 13 á Amsterdam.
H. Warrior, salió el 11 de La Plata.
H. Corrie, llegó el 12 á Londres.
H. Loch, salió el 28 de Marzo de La Plata.
H. Pride, salió el 4 de de La Plata.
Koenig Wilhelm II, llegó el 12 á Hamburgo.
Kaiser Franz, salió el 11 de Las Palmas.
Laura, salió el 10 de Barcelona.
Luisiana, salió el 5 de Santos.
P. Umberto, salió el 12 de ésta.
Reina Victoria, salió el 9 de ésta.
Reina Elena, salió el 1º de Río de Janeiro.
Sierra Salvada, salió el 11 de ésta.
Sierra Córdoba, salió el 1º de Río de Janeiro.
T. di Savoia, llegó el 13 de Génova.
Zeelandia, salió el 11 de ésta.

VAPORES ESPERADOS

Hoy: inglés Clodmoor, de Newport, con carbón; alemán Reinfeld, de Génova, con carga; italiano Principe di Udine, de Génova, con 897 pasajeros y carga; inglés Cotovia, de Río de Janeiro, en lastre; id Vestris, de Nueva York, con 130 pasajeros y carga; francés Mont Pelvoux, del Rosario, á cargar.

VAPORES A SALIR

Hoy: argentino Neuquén, para Malvinas, con carga; inglés Tartary, para Rosario, á cargar; inglés Ramazán, para Amberes, con frutos; español Infanta Isabel, para Barcelona, con pasajeros y carga; francés Plata, para Marsella, con pasajeros y carga; id Mont Agel, para Marsella, con frutos; inglés Highland Brae, para La Plata, á cargar.

COSTA SUR

El vapor Pellegrini, procedente de ésta, llegó ayer á Madryn.
—El vapor Rawson, en viaje para ésta, llegó ayer á Madryn.
—El vapor Camarones, en viaje para el Sur, llegó ayer á Deseado.
—El vapor Pte. Mitre, procedente de Río Gallegos, llegó ayer á la rada. Hoy entrará en la dársena Sur.

VAPORES EN VIAJE

Ravenna, italiano, de ésta para Génova, salió el 12 de Santos.
Florida, danés, salió el 11 de Frederikstad para ésta.
Victoria, inglés, salió ayer del Callao para Montevideo y Liverpool.
Oropesa, inglés, procedente del Callao, llegó ayer á Liverpool.
Sequana, francés, salió el 12 de Burdeos para ésta.
Garonna, francés, de Burdeos para ésta, salió el 9 de Dakar.
Franconia, austriaco, salió el 12 de Trieste para ésta.
Orissa, inglés, de Liverpool para Montevideo y el Callao, salió ayer de San Vicente.
Georgia, austriaco, salió el 12 de Trieste para ésta.

VAPORES DE LOS RIOS

Se esperan hoy: Madrid, Eolo, Venus y Río de la Plata, de Montevideo; Buenos Aires, del Uruguay; Montevideo, de Gualeguaychú.
Salen hoy: Corumbá (á las 10 a. m.), para la Asunción; Viena (á las 5 p. m.) para el Salto; Madrid (á las 7 p. m.); Venus y Río de la Plata (á las 10 p. m.), para Montevideo.

PUERTO DE LA PLATA

Entradas — Vapor inglés Highland Laird, de Buenos Aires, á cargar; id id Boldwell, de la rada, á cargar.

PUERTO DE BAHIA BLANCA

Movimiento en el puerto Ingeniero White — Entradas: vapores Sevilla, Unión, Nefeli, King John, Corunna y Santa Elena.
Total de cereales embarcados: 4.623 toneladas.
—Movimiento en el puerto Galván— Vapores salidos: Corunna y Nefeli. Total de cereales cargados: 2.952 toneladas.

PUERTO DE MONTEVIDEO

Llegaron los vapores: inglés Vestris, de Nueva York; alemán Badenia, de Hamburgo; inglés Coulsdon, de Nueva York.

REGISTRO DEL ESTADO CIVIL

Y ELECTORAL

Oficina principal, Paraguay 1050; sección 1a., Rivadavia 8151, sección 1a. (sucursal), Esquiú 132 (Nueva Pompeya); sección 2a., Rioja 1778; sección 3a., General Hornos 1050; sección 4a., Almirante Brown 1078; sección 5a., Fray Cayetano 65; sección 6a., Belgrano 4130; sección 7a., Bartolomé Mitre 4309; sección 8a., Alberti 1256, sección 9a., Ecuador 385; sección 10a., Alberti 569; sección 11a., Azcuénaga 487; sección 12a., Santiago del Estero 825; sección 13a., Belgrano 325; sección 14a., Montevideo 135; sección 15a., Malabia 348; sucursal de la sección 15a., Habana y Esperanza (Villa Devoto); sección 16a., Juramento y Cuba (municipalidad); sección 18a. (sucursal), Nahuel Huapí 5058; sección 17a., Federico Lacroze 2629; sección 18a., Gurruchaga 2164; sección 19a., Santa Fe 2205; sección 20a., Uruguay 1036.
Los nacimientos deben ser declarados por el pariente más cercano o por la partera, dentro de los tres días de producidos.

MATRIMONIOS

Sección 3a.—Rosario Berretta, italiano, jornalero, con Aurora Boreale, italiana; Augusto J. Roy, francés, ingeniero, con María C. Lafonta, francesa; Alfredo D. Busana, italiano, médico, con Hortensia D. Sevilla, argentina; Antonio Longabuco, italiano, jornalero, con Inés Cogliano, italiana; José Fazio, argentino, comerciante, con Ana Bergez, argentina; Floro Vecino, argentino, comerciante, con María L. Gómez, argentina; Manuel Camino, español, "A" del Valle 1328, con Mercedes Gómez, argentina, Pilcomayo 450; Máximo Ferreiro, español, mecánico, con Carmen Carro, española; Manuel González, español, comerciante, con Severina Pérez, española; Rafael Ramos, español, confitero, con María García, española; Juan E. Ramos, argentino, agricultor, con Edel Carmen Ramos, argentina; Severo Fernández, español, comerciante, con Angela Forcelledo, española; Luis Calviño, argentino, empleado, con Emilia Massuco, argentina; Pedro E. Trillo, argentino veterinario, con Dolores M. Vidal, argentina; Andrés Sablich, argentino, mecánico, con Lorenza Vaselle, oriental; Domingo Piñeiro, español, jornalero, con Ventura Lugo, española.
Sección 5a.—Roque Camino, español, conductor, con Manuela Guerra, española.
Sección 6a.—Rafael Aguiló, español, empleado, con Margarita Nicolau, española, San Ignacio 3630.
Sección 8a.—Bernardo A. Etcheverry, argentino, Humberto I 3353, con Juana Puchulu, argentina, Humberto 3353; Humberto Mosqueira, argentino, Boedo 964, con Lucrecia Maradei, argentina, Carlos Calvo 2277.
Sección 13a.—Enrique Steigelmann alemán, empleado, con Berta Brener, alemana; Gumersindo Iglesias, argentino, empleado, con María Concepción Fernández, argentina; Ricardo Fraguela, español, jornalero, con Bernardina Fernández, española.
Sección 14a.—Witerman Suárez, argentino, Cerrito 767, con Mercedes Gallardo, argentina, Bustamante 229; Basil Gilderdale Guy, británico, Maipú 148, con Margarita Foster, británica, San Martín 781; Manuel Diniz, portugués, con Amalia Peña, española, Tucumán 1032; Enrique Norberto Lalanne, argentino, C. Pellegrini 629, con Emma Bigliano Pardo, argentina, C. Pellegrini 724; Luis Hipólito Giaccone, italiano, con María Rosa Daumas, francesa, Montevideo 261.
Sección 15a.—Hortensio Rodríguez, argentino, pintor, con Josefina Palermo, italiana; Salvador Yaller, otomano, comerciante, con María Nogueira, española.
Sección 16a. — Milorad Gacharich, servio, pintor, con Esmeralda Castelnuovo, italiana; Nicolás Rocirilli, italiano, empleado, [illegible] Lugares (Buenos Aires) con María A. Pedevilla, argentina, Guanacache 3479.
Sección 18a.—José Rubén Benasayag, español, comerciante, con María Mivara, española.
Sección 20a.—Manuel Puerto, español, empleado, con Inocencia Martínez, española; José Rocca, italiano agricultor, con María Regina Carozzo, italiana. Enrique Bautista Soulié, francés, agricultor, con Ana Bergeret, francesa.

SECCION NOTABLES

DISPEPSIA
GASTRALGIA
DIARREAS
DISENTERIA
CATARRO
INTESTINAL
ACEDIAS
VOMITOS
INDIGESTION
LAS CURA
STOMALIX
SAIZ DE CARLOS
VENTA FARMACIAS
Concesionario: Carlos S. Prats
Rivadavia 1255, B. A.
Pidan Folleto

Ministerio de Gobierno

PROVINCIA DE BUENOS AIRES

La Plata, Abril 11 de 1913.
De acuerdo con lo dispuesto por el artículo 121 de la Constitución, y 97 de la Ley Electoral, El Poder Ejecutivo

DECRETA:

Art. 1º. Convócase al pueblo de la provincia, para el día 11 de Mayo próximo, á fin de que proceda á elegir 114 electores de Gobernador y Vice-Gobernador, para completar el presente período 1910-1914, en la siguiente proporción:
Sección 1a.—Veinte electores
" 2a.—Diez y nueve id.
" 3a.—Diez y ocho id.
" 4a.—Veinte id.
" 5a.—Diez y ocho id.
" 6a.—Diez y nueve id.
Art. 2º. Comuníquese, publíquese y dese al Registro y "Boletín Oficial".—ARANA.—Francisco Uriburu. v11m.

ALMORRANAS
Si Vd. padece esta enfermedad pruebe el:
BALSAMO SAN ROQUE
Único que las ALIVIA y CURA. Lo encontrará con seguridad en todas las farmacias de la República. Precio 2 $ el tarrito. Prospectos gratis. Unicos agentes G. Strassberger y Cía., Venezuela [illegible], Buenos Aires.

La certeza absoluta de que los dientes se conserven tersos, brillantes y sanos, y la boca higiénicamente purísima se adquiere solamente usando diariamente el dentífrico ODOL.

LINEAS NELSON
COMPAÑIA INGLESA de NAVEGACION
Nuevos y lujosos vapores. Servicio rápido entre Río de la Plata y Londres, con combinaciones á todas partes de Europa y del mundo.
Paquetes postales. Salidas semanales
HIGHLAND BRAE 18 Abril
HIGHLAND ROVER 2 Mayo
Boletos hasta París: primera clase $ 267.35 papel; segunda clase, $ 100.30 papel.
Por folletos, itinerarios, demás informes y boletos, ocurrir á
Agentes generales: Nelson & Wythes
303 CANGALLO — Buenos Aires

Dr. Pedro del Pino
Especialmente Cirugía general y Ginecología: Alsina 451. De 2 á 4. U. T. 2156.

Dr. RODOLFO ENRIQUEZ
Profesor de la Facultad. Jefe servicio de enfermedades Nariz, Garganta y Oídos del Hosp. Alvarez. Paraná 151, de 2 á 4.

Dr. IZZO ESPECIALISTA. Enfermedades de los pulmones y estómago. Nuevo tratamiento de la tuberculosis, anemia y vicios de la sangre. Revisión con Rayos X. VICTORIA 1453. De 8 á 9 a. m. y de 2 á 4 p. m.

Dr. GERMAN ANSCHUTZ
Génito-urinarias y secretas. Reacción de Wassermann (método original). Ultramicroscopía. Cangallo 1371. De 12.30 á 3.

Dr. MAIDANA Jefe de los servicios de garganta, nariz y oído de los hospitales Francés y Rivadavia. Consultas de 2 á 5. Carlos Pellegrini 1043.

EN 12 MENSUALIDADES

Con solo buenos informes, entrega inmediata de toda clase de muebles.
Camas de bronce
Juegos de sala, etc.
1124 SARMIENTO 1124
Visiten la casa
L. SIGAL & Co.

HERNIAS (QUEBRADURAS)
Curación radical sin operar, en todas edades y sexo. Certificados de curación. Wall, calle Moreno 664, altos. 1p

POLVOS MORRIS

Para la cura de las aves caseras.
Si Vd. quiere curar sus aves enfermas ó prevenir las enfermedades en su criadero use los afamados POLVOS MORRIS. Por instrucciones para su uso y precios, diríjase por carta adjuntando estampilla de correo de 0.05 centavos á los únicos introductores en Buenos Aires: M. Figallo y Cía. — Calle Maipú 212.

Dr. GRECO Profesor suplente de enfermedades de la piel y venéreo-sifilíticas. Hospital San Roque. De regreso de Europa. Consultas de 1 á 4 p. m. Esmeralda 872.

Doctor ZAMBRINI
Jefe del servicio de nariz, garganta y oído del hospital San Roque. Maipú 285, de 1 á 3 p. m.

Dr. J. C. BLANCO - Especialista
Enfermedades de la garganta, nariz y oídos. de regreso de las principales clínicas de París y Berlín abrió su consultorio. Cangallo 1441. Curación de catarros crónicos. Consultas de 10 á 12 m. y de 2 á 5 p. m.

Dr. Noceti
Profesor suplente
Enfermedades de los ojos y anteojos, de 1 á 4 p. m. Maipú 535.

Estos modelos
Constituyen la nota mas sobresaliente de la MODA PARISIEN

530.—TAPADO estilo inglés, modelo de última moda, varios gustos, adornado con cuello liso y botones, largo 125 centímetros, á $
19.50
647.—TRAJE tailleur, confeccionado en casimir inglés ó sarga azul marino, modelo última novedad, adornado con gran cuello de terciopelo ó combinado, botones y pespuntes, espalda saco fantasía, forrado de polonesa, á $
53.00
214.—VESTIDO de fantasía, confeccionado en lana acordonada de última novedad, surtido en colores de gran moda, adornado con bieses de seda, botones, cinturón de liberty y hebilla, pechera de tul con corbata, forrado de frou-frou, á $
42.00
Grandes novedades en todos los Departamentos
En Confecciones para Niñas y Niños
tenemos un surtido verdaderamente excepcional á precios muy convenientes.
NUESTRO GRAN CATALOGO GENERAL
se remite GRATIS y franco de porte á cualquier punto del interior, lo mismo que muestras y presupuestos.
TIENDA SAN JUAN ALSINA Y PIEDRAS

¿Quiere Vd. comprar Cortinas buenas, de saldo?

Acuda á visitar nuestra Gran Exposición que contiene cortinas para comedor, sala, vestíbulo, dormitorios, etc., y que durará hasta el 20 del corriente.

¡¡¡ Son cortinas buenas que se saldan y no saldos que se liquidan !!!

Una demostración palpable

CORTINA de linón, hermoso dibujo de 0.60x2.50 el par $ **3.50**

¡¡ ATENCION !!

Otro artículo en venta, como si fuera **SALDO**

Carpetas felpa de lino clase primera, **$ 12.90**

Tamaños:	1.30 x 1.30	$ 12.90
"	1.80 x 1.80	" 21.60
"	1.80 x 2.00	" 24.00
"	1.80 x 2.50	" 30.00
"	1.80 x 3.00	" 36.00
"	1.80 x 3.50	" 42.00
"	1.80 x 4.00	" 48.00
"	1.80 x 4.50	" 54.00
"	1.80 x 5.00	" 60.00

NOTA.—No son saldos, son precios de saldos, hay todos los tamaños y colores. ¡No confundirse!

Precios muy rebajados en colchas, tules, alfombritas, género para muebles, cretonas, galones dorados, galerías de madera y bronce, muselinas con volados, etc., etc.

IMPORTANTE — Pronto tendremos á la disposición del público nuestro catálogo ilustrado número 15, así que, quien lo desee puede pedírnoslo por carta para su remisión gratuita.

OTRO—Tenemos una "Sección de Créditos" que facilita los pagos; enviamos todos los detalles á quien desee utilizar estas facilidades.

NO CONFUNDIRSE:

513 C. PELLEGRINI 513

Casi esquina Lavalle

TAPICERIA

"COLON"

Enfermedades Secretas

CÁPSULAS RAQUIN

al COPAIBATO de SOSA

Curación rápida de los Flujos antiguos ó recientes

Exíjanse el sello de la « Union des Fabricants » y la Firma de Raquin.

FUMOUZE-ALBESPEYRES, 78, Faub. St-DENIS, Paris y en todas las Farmacias del Globo.

Dr. CHABROUX Diplomado en los Hospitales de Paris (St. Louis, Urología, etc.). Especialista en piel, génito-urinarias y secretas. Consultas de 1 á 6 y 9 á 10 p. m.. Tucumán 823. v10m.

Dr. ANGEL F. ORTIZ
Especialista en vías urinarias, trasladó su consultorio á CANGALLO 1610 Consultas diarias de 2 á 4 p. m. y en LA PRENSA, los sábados, de 9 á 10 a. m.

ANTEOJOS
ENCHAPADOS EN ORO
$6 con derecho al examen de la vista GRATIS: : : :
La Optica médica—919 CORRIENTES 1p

Dr. Cantarell Especialista en las enfermedades de la piel, vías urinarias y secretas de ambos sexos, debilidad orgánica, agotamiento, etc. LAVALLE 910, de 2 á 5 p. m. v16

606 y 914
Ambos remedios de Ehrlich contra la avariosis, se aplican por vía endovenosa en el:
Sanatorio Italiano, Perú 443 d27 perm

HEMORROIDES
Tratamiento radical sin operación cruenta, doctor E. G. Figueroa. Enfermedades intestinales, estómago y abdominales. TUCUMAN 555, de 3 á 5 p. m. perm.

INJECCION BROU
CÉLEBRE REMEDIO FRANCES
MAS EFICAZ contra los **Flujos antiguos** ó **recientes.**
Suprime **Sándalo** y **Copáiba** que ocasionan dolores de riñones, fatigan el estómago y se descubren por su olor.
26, r. Richelieu, **PARIS.** — *Todas Farmacias.*
Autorizado por el Dep. N. de Higiene Certificado Nº 562. — EXPENDIO LIBRE.

Dr. SABATINI Especialista diplomado de la clínica de vías urinarias de la Facultad de París. Médico del Hospital Alvear. Enfermedades de riñones, próstata, vejiga, etc. Bartolomé Mitre 872, de 2 á 4 p. m. v1m

INSTITUTO TERAPÉUTICO
para enfermedades secretas. Córdoba 859. Abonos de curaciones. Por 3 días, 20 $, 15 días, 35 $, 30 días, 60 $. De 8 á 11 de la mañana, de 1 á 7 de la tarde y de 8 á 10 de la noche v20

DOCTOR DIMITRI
Del Hospital San Roque. De regreso de las clínicas de Berlín y París.
Enfermedades nerviosas y reumáticas
Parálisis, neuralgias, ciáticas. Se mudó á Talcahuano 1123, de 2 á 4. v10m.

HERNIAS
QUEBRADURAS
Se curan radicalmente y sin operarlas
En todas edades y sexos con el sistema del Dr. E. Dueñas, único reconocido por las eminencias médicas, premiado con 4 medallas de oro. Consultas todos los días de 2 á 5. Domingos de 9 á 12. Cangallo 787, Buenos Aires.
Atiende por correo. 1p

Dr. LACAVERA Profesor de la Facultad. Médico director del hospital de Clínicas. Enfermedades del estómago, intestinos é hígado. De 2 á 4.— CARLOS PELLEGRINI 810. v20

LA OPERACIÓN DE SECAR EL CAFÉ

El presente dibujo muestra el sistema especial usado por esta Compañía para la ventilación y secado del café.

Tal operación se realiza extendiendo el grano sobre pisos embaldosados y en montículos uniformes, que son incesantemente removidos por un numeroso personal, encargado de cuidar que la acción del sol beneficie por igual á todas las camadas, pues, todas ellas y cada uno de los granos van subiendo á la superficie, levantadas por los rastrillos "ad-hoc" que se emplean en ese trabajo. Este procedimiento permite secar el café en grandes cantidades y en forma irreprochable y perfecta.

CAFÉ "Paulista"

No es una marca nueva!

Conocido desde hace muchos años, este afamado producto goza del más alto prestigio entre el público entendido, que lo prefiere á todos considerándolo el café más puro, aromático y delicioso.

El Gobierno del Brasil garantiza su absoluta pureza.

EL "CAFE PAULISTA", obtuvo el PRIMER PREMIO en la Exposición de San Luis (E. U. A.), afianzando la supremacía de su calidad sobre las muchas clases de café que concurrieron á ese notable concurso!
En la Exposición del CENTENARIO ARGENTINO mereció el GRAN PREMIO DE HONOR!

EL "CAFE PAULISTA", es un producto insubstituible, genuino, selecto y noble. Repara las fuerzas gastadas por una labor constante; tonifica y vigoriza el organismo y reconforta el espíritu, produciendo gratas sensaciones de bienestar. Ningún otro café tiene tantas ni tan valiosas virtudes naturales.

En la casa de Vd. no debe faltar nunca el CAFE PAULISTA

PRECIOS:

CAFE PAULISTA No. 1	CAFE PAULISTA No. 2	CAFE PAULISTA No. 3
Etiqueta roja $ 2.20 K	Etiqueta verde $ 1.90 K	Etiqueta marrón $ 1.60 K

Si su almacenero no lo tiene todavía, solicítelo Vd. por correo ó teléfono á nuestra casa central ó á cualquiera de nuestras sucursales, que le será enviado en el acto.

S. A. "CAFE PAULISTA" - Salta 459, Bs. Aires U. T. 2209, Libertad C. T. 554, Central

Compagnie de Navigation Sud Atlantique
SERVICIO POSTAL RAPIDO
Entre Buenos Aires, Montevideo, Río, Dakar, Lisboa y Burdeos;
PROXIMAS SALIDAS
DIVONA saldrá el 18 de Abril de 1913
SAMARA saldrá el 19 de Abril
L. Grandval y H. Desplanques — 433 - Reconquista - 433 — Buenos Aires —

PARA TECHOS
CONTRA EL CALOR
BARATO - DURABLE
FACIL COLOCACION

GENASCO — THE STANDARD OF EXCELLENCE — TRADE MARK REG. U.S. PAT. OFF.
Pidan Catálogo
Narciso Agüero & Cía
San Martín 477
USINAS PROPIAS.
Montes de Oca 2050, Buenos Aires - Dique No. 1, La Plata
U. T. 1427 (La Plata) - U. T. 4342 (Avenida) - C. T. 4747 (Central)

Compañía Internacional de Wagones dormitorios Y DE LOS GRANDES EXPRESOS EUROPEOS

La vía más rápida y las más agradable para trasladarse á París y á la Europa Central es el

"SUD EXPRESS"

Tren de lujo diario, compuesto de vagones dormitorios y un vagón restaurant. Trayecto de 36 horas desde París á Lisboa, en combinación con los trasatlánticos que llegan de Buenos Aires. Un agente de la Compañía de Wagones Dormitorios espera la llegada de los trasatlánticos y sube á bordo para ponerse á la disposición de los viajeros y para evitarles contrariedades.

La Compañía de Wagones Dormitorios dispone en Buenos Aires de:

Una agencia de viajes

donde los viajeros pueden encontrar toda clase de informaciones y donde pueden proveerse de los boletos para ferrocarriles, coches dormitorios y vapores y hacerse reservar habitaciones en los hoteles de la Compañía. Dirigirse á M. E. Voisceau, Agente General para la América del Sur, 718-720 calle Florida, Buenos Aires.

Guía oficial de la Compañía "El viajero de lujo".

MEJOR QUE LA MEJOR
Cerveza Inglesa KOPS
SIN ALCOHOL
NEGRA

Fabricada en Londres, de la más pura malta, lúpulo, etc. es recomendada por sus cualidades altamente nutritivas y fortificantes.
Es la mejor cosa que pueden tomar las señoras que están criando, también para convalecientes, niños débiles y toda persona que desea alimentarse bien, es inmejorable.
Se garantiza no contener ALCOHOL.
Por docena 6 $ cl.
ó por cajón de 6 docenas de medias botellas, $ 33 cl.
Pidan á su almacenero ó directamente al único introductor.
WILLIAM H. LOGAN
CANGALLO núm. 640, donde se vende por mayor y menor.—Buenos Aires.

SANATORIO DE CIRUGIA
VIAMONTE núm. 1583
De los doctores Francisco Llobet y S. J. Medina, cirujano del Hospital Rawson. Se reciben enfermos pensionistas, á 10, 15 y 20 $ diarios; los que podrán ser operados por facultativos extraños á la casa.

Debilidad nerviosa Parálisis, falta de vitalidad, neuralgias. Tratamiento electro vibratorio. Rayos X, por el Dr. Ferrer, de regreso de Europa. B. Irigoyen 247, de 2 á 5.

Reumatismo, artritis y ciática,
se cura rápidamente con tratamiento especial, de 2 á 4 p. m., Rodríguez Peña 762.

CHALETS DE CEMENTO ARMADO
"XILO-VULCANITA"

Sala, Comedor, Dormitorio, Cocina y Galería
$ 50 m|n por mes
Fábrica Nacional de Productos Arregger
Sección construcciones: Victoria 3058

Corazón - Estómago y Pulmones
Dr. Diego Dávison. Ex médico interno del Hospital Real de Edimburgo. Rayos X. Consultas de 1 á 4 p. m., Corrientes 881.

Dr. Llames Massini Profesor de partos de la Facultad de Medicina. Médico del consultorio de LA PRENSA, jefe del servicio de partos del Hospital Fernández. Atiende especialmente enfermedades de señoras. Maipú 678, de 3 á 5, menos los jueves.

SANATORIO DE SEÑORAS
JUNCAL Y CARLOS PELLEGRINI
Directores doctores Otamendi, Bafico y Miroli. Enfermedades de señoras, partos, clínica médica y cirugía general. Por reglamentos, precios de pensiones ó cualquier otro dato, diríjase al Administrador por carta ó personalmente, U. T. 1005, Juncal. v29

Dr. CARLOS ROBERTSON
Profesor de la Facultad, cirujano del consultorio de LA PRENSA, jefe de la sala V de cirugía del Hospital San Roque. —TUCUMAN 529. Consultas, de 1 á 4 p. m.

SECRETAS Y DE LA PIEL
Dr. TAVOLARO ESPECIALISTA en la aplicación del **606** **914**
REUMATISMO PARALISIS Y VIAS URINARIAS
CALLAO 158
de 9 á 11 a. m. - 3 á 6 p. m. - 7 á 8 p. m. v29a.

DR. ANTONIO J. MANES
Especialista en enfermedades de los ojos y anteojos. Oculista del Hospital Rawson. De las clínicas de Viena, París y Freiburg. Suipacha 29, de 3 á 5. v30

"LA FAVORITA"

Ultima semana de venta forzosa que realiza de los 500.000 pesos de mercaderías en su LIQUIDACION TOTAL con el 50 o|o de rebaja de su verdadero costo; siendo LA FAVORITA la única Tienda en Buenos Aires que por sus precios BARATISIMOS se pueden comprar verdaderas pichinchas.

SEDERIA—Felpas, terciopelos, mesalinas, sedas, á.	$ 0.80
BLANCO—Alemaniscos, servilletas, uso domésticos hilo, á.	$ 0.75
CONFECCION — Vestidos, visos de seda, hilo, seda y satiné.	$ 1.40
LANAS — Astrakán, paños y lanas, fantasía, el metro á.	$ 0.65
BONETERIA — Corpiños lana, medias, pañuelos, doc.	$ 0.60
MERCERIA — Galones fantasía, moda Surah seda, pieza.	$ 0.30
LENCERIA — Ajuares para casamientos, ropa de cama, camisas con riquísimas puntillas, á.	$ 0.70
LAYETTES — Ropa bebé: Camisas, enaguas, baberos, á.	$ 0.15
TAPICERIA — Colchas, cortinas, cortinados y brise bise, par.	$ 1.25

Todo el que quiera comprar barato, debe de aprovechar la última semana de LIQUIDACION TOTAL, á precios nunca vistos, que LA FAVORITA ofrece á sus favorecedores, ¡50 o|o DE REBAJA!

CARLOS PELLEGRINI ESQUINA VIAMONTE

GRANDES ALMACENES DEL **PRINTEMPS** PARIS PARIS

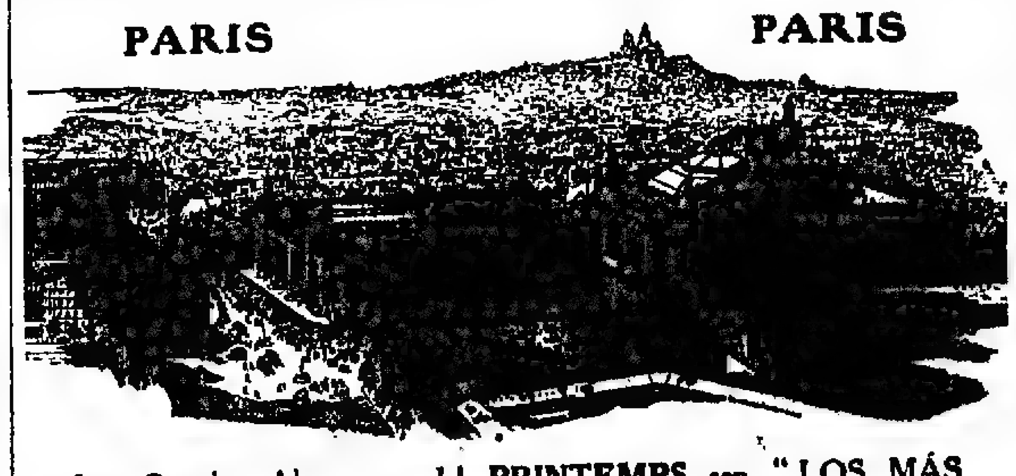

Los Grandes Almacenes del **PRINTEMPS** son "LOS MÁS ELEGANTES DE PARIS"

Visitarlos, es una de las atracciones de París; poseen un servicio de Intérpretes en todos los Idiomas, los cuales están á la ENTERA DISPOSICIÓN de la distinguida Clientela.

El Catálogo General, de las Ultimas Novedades de la Estación, acaba de publicarse y será enviado **franco** á toda persona que lo solicite en nuestra Oficina de pedidos : 975, Avenida de Mayo, BUENOS AIRES, ó á MM. Laguionie et Cie, au "PRINTEMPS". — PARIS

Dr. P. B. FERRO - Oculista
Enfermedades de los ojos, anteojos, Médico del Hospital de Clínicas. San José 519, de 1 á 3 p. m. U. T. 370 (Libertad). v26

Dr. RAICES
Del servicio de PIEL y SIFILIS del hospital San Roque, Córdoba 859. De 4 á 6 p. m.

Doctora LANTERI RENSHAW
Especialista en enfermedades de señoras y partos, de 1 á 3.—SUIPACHA 782.

"CLINICA CORBELLINI"
Pensionado de cirugía y ginecología CORRIENTES 1949
U. Telefónica 1939, Libertad. vijul.

606 por el Dr. RAPOPORT, comisionado á Europa para estudiarlo. Especialista secretas y génito urinarias. CORRIENTES 2870. De 9 a. m. á 6.— Obreros, de 8 á 9 p. m. **914** v29

Dr. Samuel Alvarez atiende especialmente enfermedades del corazón, pulmones é internas en general. Consultas de 1 á 3, Córdoba 124. v29

Sanatorio "GUTIERREZ"
de cirugía, dirigido por los doctores Avelino Gutiérrez, profesor de la Facultad de Medicina, y Angel Gutiérrez jefe del servicio de cirugía general de mujeres y de ginecología del Hospital Español.
Se reciben pensionistas de distintas categorías. Rivadavia 5811. — Consultas: doctor Avelino Gutiérrez, martes, jueves y sábado, de 3 á 5 p. m.; doctor Angel Gutiérrez, lunes, miércoles y viernes, de 3 á 5 p. m., Bartolomé Mitre 1548. v3m

Dr. CARLOS S. FRANCO
Enfermedades internas y especialmente del estómago. Consultas de 2 á 4. CARLOS PELLEGRINI 1020. vimay.

Doctor CABAUT
Especialista en enfermedades de los OJOS, ANTEOJOS, etc. Oculista del Hospital Francés. CARLOS PELLEGRINI 594. de 1 á 5. U. T. 688, Libertad. v15

Dr. RIVABELLA, Oculista
Diplomado especialista de oculística, en las Facultades de París y Turín. Director del servicio Oculístico del hospital Italiano, de Buenos Aires. Especialidades: Fondo del ojo. Catarata, Vías lagrimales. Granulosa. Manchas de la córnea. Estrabismo, Dioptrica. Consultas de 2 á 5 p. m., excepto los domingos. Lavalle 1312. v23a

Dr. CESAR VILA especialista, internas y nerviosas, (Corazón, Pulmón, estómago, vientre, sangre, etc.) Rayos X, Electricidad. Aplica el 606 á 914. Lavalle 2377, de 3 á 5 p. m., U. T. 520, Mitre. v29

TUBERCULOSIS
Curación radical por el Suero Antituberculoso, vómitos y esputos de sangre, tos, fatiga, sudores, etc. Pensiones de varios precios. Sanatorio Inglés, Temperley (F. C. S.), á 20 minutos de Buenos Aires. v19

DOCTOR CORTI
Especialista en enfermedades del corazón, nerviosas y de niños. Consultas de 2 á 4 p. m. Bmé. Mitre 1726. v23a

Dr. F. P. ECHEVARRIA
Enfermedades secretas y vías urinarias. Libertad 369. Consultas de 2 á 5 p. m. v19

RUDYARD KIPLING (35)

LA LUZ QUE SE EXTINGUE

—Necesito un animal y un camellero para incorporarme á la columna esta noche.

—¿Un "mulaid", dijo una voz, nombrando desdeñosamente el mejor animal de carga de esa raza.

—No—replicó Dick;—necesito un "mehari". No necesito llevar pesados equipajes.

Dos ó tres minutos trascurrieron y después se oyó esta pregunta:

—Estamos sujetos toda la noche. No podemos salir del campamento.

—¿Ni aun por dinero?

—¿Dinero inglés? ¿Cuánto?

—Veinticinco libras inglesas pagadas al camellero al fin del camino y otras 25 confiadas al cheik aquí, para que él las entregue al regreso.

Era una oferta regia y el cheik pensando bien que tendría su comisión se inclinó á favor de Dick. Este defendió su causa.

—¡Por una noche de viaje apenas, cincuenta libras! Es decir, tierra, frutos, hermosos árboles, mujeres y lo necesario para hacer á un hombre feliz hasta el fin de sus días. ¿Quién quiere ir?

—Yo—dijo una voz. Yo quiero ¿pero cómo salir del campamento?

—¡Imbécil! ¿No sabes que un dromedario puede romper sus trabas, escaparse y que los centinelas no tiran sobre los que persiguen? Veinticinco libras, te digo, y después otras 25. Pero necesito un verdadero "mehari". No quiero una bestia de carga.

Se hicieron las negociaciones y al cabo de media hora, el depósito fué entregado en manos del cheik que dijo algunas palabras en voz baja al camellero. Dick oyó que éste respondía:

—El camino no es largo. Cualquier animal del convoy servirá. No soy tan tonto que vaya á arriesgar mis mejores corredores para un ciego.

—Es posible que no vea muy claro—dijo Dick levantando la voz—pero llevó un pequeño instrumento que tiene seis ojos para reemplazar á los míos. El camellero montará delante de mí y si al alba no nos hemos incorporado á las tropas inglesas, lo mataré.

—¿Pero dónde están esas tropas?

—Si no lo sabes, deja á uno de tus compañeros tomar tu puesto. Si lo sabes, acuérdate de que es cuestión de vida ó muerte.

—Está bien. Lo sé—respondió el camellero en tono huraño. Apártese un poco para que yo suelte mi animal.

—¡Un momento! Jorge, sujete un poco la cabeza de éste, porque quiero palpársela.

Paseó su mano sobre el cráneo del animal, buscando la cicatriz en semicírculo de la marca impresa con hierro candente sobre cada mehari (clase especial de dromedarios).

—Está bien. Suelte á éste y recuerde que Dios es implacable para quien engaña á los ciegos.

Los hombres que se habían quedado sentados alrededor del fuego se echaron á reír de la picardía de su compañero que había tenido la intención de sustituir un camello ordinario al que había escogido Dick.

—¡Atrás!, gritó uno de ellos y dió un latigazo al mehari debajo del vientre. Dick tenía todavía en la mano la cuerda pasada al hocico del animal; la sintió estirarse y la soltó inmediatamente.

—¡Ya está suelto!

Con gruñidos de furor, el mehari se lanzó hacia el desierto; su conductor se puso al momento en su persecución con gritos de alarma insidiosamente modulados como llamadas. Jorge, tomando el brazo de Dick lo llevó, le sostuvo y le siguió, tropezando á cada paso contra los accidentes del suelo.

Pasaron corriendo delante de un centinela, afortunadamente acostumbrado á esas escapatorias de los camellos.

—¿Qué sucede? preguntó el centinela.

—Que todo mi equipo está sobre el lomo de ese maldito animal—contestó Dick siempre corriendo.

—Vaya y tenga cuidado de que no les corten el cuello á tí y tu montura.

El camello desapareció detrás de un repliegue del terreno, y los gritos se calmaron inmediatamente y su conductor lo llamó y lo hizo arrodillarse.

—Sube primero—ordenó Dick.

Después, instalándose atrás, apoyó tranquilamente el revólver en la espalda de su compañero.

—En marcha ahora y aprisa. Adiós Jorge y dale recuerdos á la señora Binat y diviértete con tu amiga. ¡Adelante, tú, hijo de las tinieblas!

Pocos minutos después, estaba envuelto en un gran silencio que rompían apenas los crujidos de la silla y el trote suave de las patas infatigables. Tomó una posición cómoda para no ser demasiado sacudido, apretó el broche de su cinturón y sintió, en todas partes, alrededor de él, huir la oscuridad. Durante una hora no tuvo conciencia sino de una rápida marcha hacia lo desconocido.

—¡Buen corredor!, dijo al fin.

—Siempre ha estado bien alimentado—respondió el camellero. Es un animal de raza pura que me pertenece.

Su cabeza se inclinó é intentó reflexionar, pero á cada instante, el hilo de su pensamiento se rompía, bajo el peso del sueño. En el semiletargo en que se había dejado deslizar un instante, sintió que el camellero se volvía despacio sobre la silla, para ver si habría algún medio de apoderarse del revólver y poner fin al paseo. Le golpeó rudamente con un culatazo sobre la cabeza.

Algo más lejos, el mehari, lanzado á toda velocidad, comenzaba á escalar una pendiente, cuando de una maleza espinosa, se levantó el grito estridente de un hombre. Un tiro estalló cuya bala se perdió y volvió á reinar el silencio después y el irresistible sueño comenzaba otra vez á pesar sobre su ánimo.

Estaba tan cansado, tan entumecido, que su cabeza, poco á poco, caía sobre su pecho. Se despertaba sobresaltado y luego se abandonaba otra vez. Todo lo que podía hacer, era empujar de vez en cuando los costados del camellero con la culata de su revólver.

—¿Hay claridad de luna?, preguntó después de un largo silencio.

—La luna va á ocultarse.

—Quisiera verla. Para un instante para que oiga al menos la voz del desierto.

El hombre obedeció. En el silencio profundo, un soplo de aire pasó que rozó las ramas secas de los matorrales y después se extinguió. Un terruño se desprendió de la cresta de una depresión abierta por la lluvia, y se desmigajó suavemente con un ligero ruido.

—¡Adelante! La noche está fría.

Los que han velado hasta la mañana, saben que la última hora antes del día parece interminable. Le parecía á Dick que, desde el origen de los tiempos, él no había hecho otra cosa, en su oscuridad, que hendir el aire sobre el lomo de un mehari. Una vez, pero siglos después de su partida, se había puesto á tantear las cabezas de los clavos de la silla y á contarlos cuidadosamente. Miles de años más tarde aun, había pasado su revólver de la mano derecha á la izquierda, dejando caer á su lado el brazo anquilosado por la fatiga. A través de esos movimientos instintivos, se figuraba á veces estar en su taller de Londres y pintar sobre la tela, una escena del desierto; el amarillo leonado de la arena, bajo los rayos de la luna menguante y la sombra negra del dromedario, sobrepuesta por dos siluetas humanas. Una de las dos tendía los brazos adelante, con la sombra de un revólver, á la sombra de su puño.

El camellero dió un ligero grito. Dick sintió un cambio á su alrededor en la atmósfera.

—Siento el alba—murmuró.

—Es el día—respondió el camellero—y ahí están las tropas. ¿Está usted contento de mí?

El dromedario tendió el cuello hacia adelante y gruñó olfateando de lejos el acre olor de los camellos del cuadro.

—No tenemos tiempo que perder—dijo Dick. ¡Adelante!

—Hay agitación en el campamento. Hay tal polvo que no puedo distinguir lo que pasa.

—Ni yo. ¿Acaso te figuras que puedo verlo? Apresúrate.

Oían un ruido confuso de voces, gritos de animales, llamadas roncas de soldados al despertarse. Dispararon dos ó tres tiros.

—¿Tiran á nosotros? Deben ver sin embargo que soy inglés.

Hablaba con acento de cólera.

—No—respondió el camellero. Esos tiros vienen del desierto.

Se tendió sobre la silla, diciendo á su animal.

—¡Adelante, hijo mío! ¡Qué suerte que el día no nos haya denunciado más lejos del fin.

El dromedario corrió como un relámpago hacia los soldados, mientras que detrás de él los tiros se multiplicaban. Los hombres del desierto habían combinado la más desagradable de las sorpresas para tropas inglesas; un ataque al alba, y median las distancias tirando sobre el único objeto visible y movible fuera del cuadro.

—¡Qué suerte inaudita y casi imperial!, exclamó Dick. Llego precisamente para la batalla. Pero—añadió en voz baja, frunciendo las cejas—pero... ¿dónde está Maisie?

—¡Ya estamos!, dijo el camellero entrando en la retaguardia.

El mehari se arrodilló. Una docena de voces dijeron al mismo tiempo:

—¿Quiénes sois? ¿De dónde venís? ¿Nos traéis telegramas? ¿Cuántos son allá abajo detrás del montículo? ¿Cómo habéis hecho para pasar?

Dick aspiró largamente el aire, aflojó su cinturón y sin bajar de la silla, gritó con todas sus fuerzas, aunque tenía en la garganta todo el polvo del camino.

—¡Torpenhow! ¡Soy yo!

Un hombre barbudo que revolvía las cenizas de un fuego apagado para encender su pipa, se lanzó hacia el punto de donde venía este grito de llamada. En el mismo momento, la retaguardia, formándose en línea, comenzaba á tirar sobre los penachos de humo [illegible] circundantes. Poco á poco esas nubecillas esparcidas se estiraron en largas banderolas blancas, que flotaron pesadamente en la claridad de la aurora antes de desarrollarse como olas y deslizarse sobre las pendientes.

Los soldados tosían, echaban pestes contra el humo de sus propios fusiles, que les venía á la cara y les tapaba la vista. Se lanzaron para pasar esa muralla espesa y ligera á la vez. Un camello herido dió un salto aullando y se cayó casi al momento después de un gruñido confuso; alguien lo había matado para prevenir la confusión. Después se oyó el ronco sollozo de un hombre herido de muerte por una bala; después, un estertor de agonía venido de lejos, y el fuego redobló.

Nadie pensó ya en preguntar á Dick.

—¡Baja!, le gritó Torpenhow. Ponte detrás de tu camello.

—No. Te ruego que me conduzcas en frente del enemigo.

Dick volvió la cabeza hacia Torpenhow, cuya voz había reconocido. Levantó la mano para sujetar su casco; pero habiendo calculado mal su movimiento, lo hizo caer y Torpenhow vió que sus cabellos se habían vuelto grises en las sienes y que sus facciones eran las de un viejo.

—¡Baja, Dick! ¡Baja, imbécil!

Y Dick, obediente, bajó. Pero fué como un árbol que cae bajo el hacha. Rodó á un lado á lo largo de la silla del mehari, y cayó á los pies de Torpenhow. Su suerte le siguió hasta el fin; una bala misericordiosa le atravesó la cabeza.

Y Torpenhow se arrodilló [illegible] del flanco del camello, [illegible] de Dick en sus brazos.

UREOL DE Charles CHANTEAUD

Remedio á base de Urotropina

Muy eficaz en las Enfermedades de los Riñones y de la Vejiga — Blenorragia, Cistitis, Gota, Reumatismo.

Preparado en el Laboratorio Charles CHANTEAUD 54, Rue des Francs-Bourgeois, PARIS

DEPÓSITO EN TODAS LAS BUENAS BOTICAS.

Dr. PACIFICO DIAZ

Especialista en enfermedades de la piel. (del hospital de Niños y del Militar), Cerrito 212, De 1 á 4 p. m. v15

Dr. DESTEFANO

Ex-jefe de Clínica de la Facultad en el Hospital de Clínicas. Enfermedades del corazón, pulmones y nerviosas. Rayos X. De 2 á 4 p. m., SALTA 460. v17

AFECCIONES DE LAS VIAS URINARIAS Y SECRETAS

por el doctor Ferlisano, profesor de la universidad de Nápoles y doctor Malvicino, de la universidad de Turín. Se aplica:

606 y 914

Consultas de 8 a. m. á 7 p. m. y de 8 á 10 p. m., Tucumán 698. v20a

Prof. Doctor A. Tedeschi

CIRUGIA — Enfermedades de señoras y partos. Consultas, de 2 á 3 p. m., en el Sanatorio Italiano, Perú 443. perm.

J. EDELBERG

Dentista-cirujano. Dientes á-los, sin paladar. Operaciones sin dolor. Bernardo de Irigoyen 909. v1m.

Doctor JOSE DE LUCA

Profesor especialista en garganta, nariz y oído. De regreso de su viaje á Europa, ha reabierto su consultorio. Cangallo 1056, de 2 á 4 p. m. v30

Dr. BAFICO especialista en enfermedades de la piel y secretas. Médico de sala del Hospital Rawson. Vías urinarias, radioterapia. TUCUMAN 719, de 2 á 7. v18

AJENJO... BERGER

DOCTOR POLITO

ESPECIALISTA en enfermedades de la piel, secretas y vías urinarias. Entre Ríos 684. Consultas: de 2 á 4 y de 6 á 8 p. m. v21a.

Dr. P. CASTRO ESCALADA

Especialmente enfermedades de niños y vías urinarias. Consultas de 2 á 4 p. m. CORDOBA 659.

D'KOLBE Ex-Prof. de Médecine á D^r A^r, de D^r A^r, Paris, Lauréat... 46, Boul^d Malesherbes **PARIS**

URINARIAS Y SECRETAS

Dr. RAFAEL SERRANO—Ex médico especialista en los hospitales Rawson, San Roque y T. Alvarez. Atiende en su consultorio MAIPU 784, de 8 á 10 de la mañana. v21a

DR. MOLLARD

Cirujano del Hospital Francés. Enfermedades de las vías urinarias y secretas. ALSINA 853, de 2 á 6 p. m. v13

Dr. Julio Darnet CHACABUCO 638 De 10 á 1

CLINICA MEDICA

Dr. JULIAN PANELO

CLINICA MEDICA

Corazón, pulmones y enfermedades internas, calle CANGALLO 1371, de 1 á 3 de la tarde. v18

Dr. Marin Aparato respiratorio, Pulmón y Bronquios. Tratamiento de la tuberculosis por la tuberculina T. J. Consultas de 9 á 11 a. m. y de 3 á 4 p. m., Córdoba 850. Consulta $ 5.

Dr. José M. Rodríguez

Tuberculosis pulmonar. Enfermedades internas, (corazón, estómago, intestinos). De 3 á 5 p. m., Pueyrredón 1571. v5m.

Profesor Dr. Agote

De la Facultad de Medicina.—Enfermedades internas y de los niños. TUCUMAN 854, de 2 á 4.—Examen con los rayos X.

"LOS LUTOS"

443 C. Pellegrini 465

U. T. 1818 (Libertad)

Al domicilio de las familias que lo soliciten concurrirá una de nuestras empleadas, con toda clase de artículos de luto, presupuestos de confecciones, etc. Apareció el catálogo No. 8; se remite gratis.

Tapados primer luto, $ 36

"LOS LUTOS"

AVISOS FUNEBRES

SEPELIOS

CATALINA VATTUONE DE ROVERANO.—q. e. p. d.—Falleció en Davos Platz (Suiza) el 24 de Noviembre de 1912, confortada con los auxilios de la santa religión y la bendición papal. Sus hijos escribano Agustín Roverano (ausente), teniente coronel Luis B. Roverano, sus nietos y demás deudos, invitan á sus relaciones á acompañar los restos de la extinta al cementerio del Norte previa misa de cuerpo presente que se dirá en la basílica del Socorro el día y hora que oportunamente se indicará. El cortejo fúnebre partirá de la dársena Norte costado del vapor Savoia. El duelo se despedirá por tarjeta. Nota: En la Compañía Nacional, habrá carruajes.

JOSEFA MONTIEL DE CORREA—q. e. p. d.—Falleció el 14 de Abril de 1913, confortada con los auxilios de la santa religión.—Sus hijos Fermina, Juana, doctor Juan de la Cruz, y Josefina; su hijo adoptivo Ricardo J. Gómez; su hija política Josefina Viale de Correa; su hermana María Montiel de Díaz; sus nietos Ana María G. de Agrelo, Sarah G. de Ricardes, Ana María do Agrelo, Sarah G. de Ricardes, Camila G. de Ricardes, Cristina y Juan J. Correa; nietos políticos, bisnietos, sobrinos y demás deudos, invitan á sus relaciones á acompañar los restos de la extinta al cementerio del Norte, hoy martes 15, á las 4.30 p. m. Casa mortuoria, Laprida 1153. El duelo se despedirá por tarjeta. Nota: En la Compañía Nacional habrá carruajes.

JOAQUIN PUJOL—q. e. p. d.—Falleció el 12 de Abril de 1913.—Su hija Paquita Pujol de Graells; su hijo político José Graells; su nieto José María Graells; sus hermanos; hermanos políticos y demás deudos, (presentes y ausentes), invitan á sus relaciones á acompañar los restos del extinto al cementerio del Oeste, hoy martes 15 de Abril, á las 10 a. m. El duelo se despedirá por tarjeta. Casa mortuoria, Entre Ríos 192 (3er. piso). Nota: Carruajes en la empresa de Iribarne y Cía., Tacuarí 344 y sucursal Belgrano, Cabildo 1873.

JOAQUIN PUJOL—q. e. p. d.—Falleció el 13 de Abril de 1913.—La firma social Graells Hermanos invita á sus relaciones á acompañar los restos del extinto al cementerio del Oeste, hoy martes 15 de Abril, á las 10 a. m. Unica invitación. El duelo se despedirá por tarjeta. Casa mortuoria, Entre Ríos 192 (3er. piso). Nota: Carruajes en la empresa de Iribarne y Cía., Tacuarí 344 y sucursal Belgrano, Cabildo 1873.

MIGUEL ANGEL CANOVAS—q. e. p. d.—Falleció el 14 de Abril de 1913.—Sus padres Sebastián F. Cánovas y Julieta L. de Cánovas; sus hermanitos Julieta y Sebastián Mario Cánovas, y demás deudos, invitan á sus relaciones á acompañar los restos del extinto al cementerio de Flores, hoy martes 15 de Abril, á las 2 p. m. El duelo se despedirá por tarjeta. Unica invitación. Casa mortuoria, Rivadavia 6833. Carruajes en la empresa Mirás Hnos. y Cía., Belgrano 213.

RUFINO REYNA—q. e. p. d.—Falleció el 13 de Abril de 1913.—Su esposa Rosario Olivera de Reyna; sus hijos Manuel Rufino y Delia T.; su hija política Amalia C. de Reyna; sus sobrinos [illegible]

RAFAELA GRASSO DE PONTIGGIA—q. e. p. d.—Falleció el 14 de Abril de 1913.—Su esposo Carmelo Pontiggia; su hija Filomena Virginia; sus padres Juan Grasso y Nicolasa C. de Grasso; sus padres políticos Pablo Pontiggia y Filomena M. de Pontiggia; sus hermanos, hermanos políticos, sobrinos, primos y demás deudos, invitan á sus relaciones á acompañar los restos de la extinta al cementerio del Oeste, mañana miércoles 16, á las 9 a. m. El duelo se despedirá por tarjeta. Unica invitación. Se ruega no enviar coronas. Casa mortuoria, Paseo 1060. Nota: Carruajes en la empresa Rey Hnos., Sarandí 929.

EMILIO FERRARIA—q. e. p. d.—Falleció el 14 de Abril de 1912.—Su esposa Luisa B. de Ferraria; sus hijos Carlos, Angélica, Humberto, Mayorino, María Luisa y Romilda Ferraria; su hija política Eloisa Acosta de Ferraria; hermanos, nietos, sobrinos y demás deudos, invitan á sus relaciones á acompañar los restos del extinto al cementerio del Oeste, hoy martes 15 á las 3.30 p. m. Unica invitación. El duelo se despedirá por tarjeta. Se ruega no enviar coronas. Casa mortuoria, Independencia 2866. Nota: Carruajes en la empresa Lázaro Costa, Rioja 280.

MANUEL LORENZO GARCIA—q. e. p. d.—Falleció el 14 de Abril de 1913.—Su esposa Máxima P. de Lorenzo; sus hijos Manuel, Francisco, Máximo, Dolores L. de Gómez, Mercedes L. de Gómez, Micaela L. de Gómez, Nieves L. de Mestanza, Basilia L. de Fernández, Jesús, Elvira y Carmen; sus hijos políticos, nietos, hermanos, sobrinos y demás deudos, invitan á sus relaciones á acompañar los restos del extinto al cementerio del Oeste, hoy martes 15 á las 10 a. m. Unica invitación. El duelo se despedirá por tarjeta. Se ruega no enviar coronas. Casa mortuoria, Defensa 1444. Nota: Carruajes en la empresa Lázaro Costa, Rioja 280.

LUIS BRACCO—q. e. p. d.—Falleció el 14 de Abril de 1913, confortado con los auxilios de la santa religión y la bendición papal.—Su esposa Rosa R. de Bracco; sus hijos Rosa y Luis; su señora madre política Teresa T. de Rossi; sus hermanos (ausentes); tíos, primos, sobrinos y demás deudos, invitan á sus relaciones á acompañar los restos del extinto al cementerio del Oeste, hoy martes 15, á las 3 p. m. Unica invitación. El duelo se despedirá por tarjeta. Se ruega no enviar coronas. Casa mortuoria, Yatay 220.—Nota: Carruajes en la empresa Lázaro Costa, Rioja 280.

PEDRO FRUMENTO—q. e. p. d.—Falleció en Génova el 20 de Febrero de 1913.—Su esposa Dominga P. de Frumento; sus hermanos Francisco y Cristina; su sobrino el doctor Antonio Frumento; sus hermanos políticos, Josefina viuda de Tosi, Pedro Pancari, Ernesta P. de Benuzzi y Emilia P. de Garibaldi; sus sobrinos, primos y demás deudos, invitan á sus relaciones á acompañar los restos del extinto á su última morada, que llegarán en el vapor "Duca D'Aosta" el día y hora que se indicará oportunamente. Unica invitación. El duelo se despedirá por tarjeta. Se ruega no enviar coronas. Nota: El servicio fúnebre está á cargo de la empresa de Passalacqua y Botto, Magallanes 169. v18

JOSE TORRES—q. e. p. d.—Falleció el 14 de Abril de 1913.—Su esposa Asunta Introzzi de Torres, su hijo Héctor Torres, sus padres José Torres y Matilde E. de Torres, sus hermanos Matilde, Eloisa T. de Portas, María Elena, Celina, Carlos, Eduardo y Catalina Torres, sus padres políticos Juan Introzzi y Filomena M. de Introzzi, sus hermanos políticos Rosa, Federico, Martín, Angela, Ernesta, Alcira, Haydée Introzzi y Ramón Portas, sobrinos, tíos, primos y demás deudos, invitan á sus relaciones quieran acompañar los restos del extinto al cementerio de Flores, hoy martes 15 de Abril, á las 3 p. m. Unica invitación. El duelo se despedirá por tarjeta. Casa mortuoria, Tapalqué 6034 (Nuevos Mataderos). Se ruega no enviar coronas.—Nota: Carruajes en la empresa de Luis Tarulla y Hno., Rivadavia 7200.

TERESA BRUNO DE BORSANO—q. e. p. d.—Falleció el 14 de Abril de 1913.—Sus hijos María Borsano de Tavella y Pío Borsano, sus hijos políticos Francisco Tavella y Teresa Bandi de Borsano, nietos, hermanos y demás deudos, invitan á sus relaciones á acompañar los restos de la extinta al cementerio de Flores, hoy martes 15 de Abril, á las 3 p. m. Unica invitación. El duelo se despedirá por tarjeta. Casa mortuoria, Rivadavia 9059.—Nota: Carruajes en la empresa de Luis Bietti, Arenales 2829.

CATALINA LAGOMARSINO VIUDA DE LONGOBARDI—q. e. p. d.—Falleció el 14 de Abril de 1913, confortada con los auxilios de la santa religión.—Su hijo Alfredo V. Longobardi; sus hermanos Miguel, Juan, Andrés y Juana L. de Perazzo; sus hermanos políticos Angela Ella, Carmen Russi y Juan Perazzo; sobrinos, sobrinas, primas y demás deudos, invitan á sus relaciones á acompañar los restos de la extinta al cementerio del Oeste, hoy martes 15 de Abril, á las 3.30 p. m. El duelo se despedirá por tarjeta. Unica invitación. Se ruega no enviar coronas. Casa mortuoria, Senillosa 22.—Nota: Carruajes en la empresa González y Hnos., Belgrano 2969|72.

CONCEPCION LOMBARDO DE LONGO—q. e. p. d.—Falleció el 14 de Abril de 1913.—Su esposo Lorenzo Longo; sus hijos Celia, Rosa y Rómulo; hermanos, hermanas, tíos, sobrinos primos y demás deudos, invitan á sus relaciones á acompañar los restos de la extinta al cementerio del Oeste, hoy martes 15 de Abril á las 3 p. m. Unica invitación. Se ruega no enviar coronas. El duelo se despedirá por tarjeta. Casa mortuoria, calle Constitución 1249. Nota: Carruajes en la empresa Balatjo, Defensa 692, y sucursal Suárez 439.

MIGUEL JUAN CASTIARENA—q. e. p. d.—Falleció el 14 de Abril de 1913.—Su esposa Juana G. de Castiarena, sus hijos María Teresa C. de Strada, Norberto, Miguel y Agustín, su hijo político Ambrosio A. Strada, sus hermanos, sobrinos, primos y demás deudos, invitan á sus relaciones á acompañar los restos del extinto al cementerio del Oeste, hoy martes 15 de Abril, á las 9 a. m. Casa mortuoria, Patagones 2021. El duelo se despedirá por tarjeta. En la empresa Gini hermanos y Cía., Sáenz Peña 1832 y E. Unidos 980, habrá carruajes.

DOMINGO INGRATTA—q. e. p. d.—Falleció el 14 de Abril de 1913.—Sus padres Miguel Ingratta y María Mastrángela de Ingratta; sus hermanas Rosa Ingratta de Longi, Angela, Lucía, Pascuala, Josefina y María Luisa; su hermano político Luis Longi; sus tíos, primos, sobrinos y demás deudos, invitan á sus relaciones á acompañar los restos del extinto al cementerio del Oeste, hoy martes 15 de Abril á las 3 p. m. Unica invitación. El duelo se despedirá por tarjeta. Se ruega no enviar coronas. Casa mortuoria, Lerma 446. Nota: En la empresa de Bartolo Zuccotti, calle Rivera 1080, habrá carruajes hasta las 2.45.

Doctor ALFREDO J. TREGLIA—q. e. p. d.—Falleció en Alassio el 12 de Abril de 1912.—Sus amigos de Lobería colocarán una placa en homenaje á su memoria en el cementerio del Oeste, hoy martes 15 del corriente, á las 11 a. m. v15

MISAS Y FUNERALES

PEDRO J. NAON.—q. e. p. d.—Falleció el 6 de Abril de 1913.—Su familia invita á sus relaciones al funeral que por el eterno descanso de su alma tendrá lugar en la iglesia de San Miguel, mañana miércoles 16 de Abril, á las 10. Favor que agradecerán. El duelo se despedirá por tarjeta. v16

JUAN CONSIGLIERI.—q. e. p. d.—Falleció el 16 de Abril de 1912.—Su esposa Rosa R. de Consiglieri, invita á sus relaciones á las misas que en sufragio de su alma se rezarán en la iglesia de Santa Lucía, mañana 16 de Abril. Unica invitación. El duelo se despedirá por tarjeta.

ANTONIA LOZANO DE NUÑEZ.—q. e. p. d.—Falleció el 16 de Abril de 1912.—Su esposo Manuel N. Núñez, sus hijos Juan Francisco, Manuel, Justo, Héctor, Serapia, Clotilde, Erundina, Otilia, Enriqueta y Adelina, sus hijos políticos y demás deudos, invitan á sus relaciones al funeral que se celebrará el jueves 17 de Abril en la basílica de San José de Flores á las 10 de la mañana. v16

DOLORES URIBURU DE URIBURU.—q. e. p. d.—El Patronato de la Infancia, invita á los miembros y protectores de la institución á rogar por el alma de esta meritoria obrera, en la misa que se oficiará mañana miércoles 16 de Abril á las 10.30 de la mañana, en la capilla de su escuela de Artes y Oficios, calle Balcarce 1151. v16

ANTONIA S. DE ADOUE.—q. e. p. d.—Falleció el 9 de Octubre de 1911

EUGENIA A. DE ADOUE.—q. e. p. d.—Falleció el 13 de Marzo de 1912.—Las familias de Adoue y Toulouse, invitan á sus relaciones al funeral que en sufragio de sus almas se rezará en la iglesia de Nuestra Señora de Balvanera, hoy martes 15 de Abril á las 10 a. m. La familia asistirá á la misa de 10. Unica invitación. El duelo se despedirá por tarjeta. v15

MARIA BARNETCHE DE IRIGARAY.—q. e. p. d.—Falleció el 19 de Marzo de 1913.—Sus hijos, Susana I. de Arrechea, Susana I. de Martón, Francisco, Graciana I. de Etcheverry, José Juana, I. de Madez y Felicia I. de Loma, hijos políticos, nietos, nietos políticos, bisnietos y demás deudos, invitan á sus relaciones al funeral que en sufragio de su alma, se celebrará en la iglesia de San Cristóbal el viernes 18 de Abril, á las 9.30 a. m. Favor que agradecerán eternamente. El duelo se despedirá por tarjeta. Unica invitación. v17

DOCTOR LUIS A. LEVINGSTON.—q. e. p. d.—Falleció el 16 de Febrero de 1913.—Su esposa María Amalia Z. de Levingston, sus hijos Luis, Arturo, Esther Feliciana, Clarisa, Josefina María, Manuel, Carlota y Alicia, sus hermanos doctor Roberto, Clarisa y Guillermo Levingston, hermanos políticos, sobrinos y demás deudos, invitan á las personas de su relación al funeral [illegible]

Doctor ALFREDO J. TREGLIA—q. e. p. d.—Falleció en Alassio el 12 de Abril de 1912, confortado con los auxilios de la santa religión.—Su esposa Ernestina P. de Treglia; sus hijos; sus padres Juan Treglia y Clara G. de Treglia; su padre político, hermanos, hermanos políticos, tíos, sobrinos y demás deudos, invitan á sus relaciones al funeral que por el eterno descanso de su alma se celebrará en la iglesia de La Piedad, hoy martes 15 de Abril á las 10 a. m. El duelo se despedirá por tarjeta. v15

VICENTE CASAZZA—q. e. p. d.—Falleció el 15 de Abril de 1912.—Su esposa Faustina C. de Casazza; sus hijos Andrés, Elvira y Celia Casazza, sus hermanos (ausentes); su señora madre política María M. de Casteglione; sus hermanos políticos y demás deudos, invitan á sus relaciones al funeral que en sufragio de su alma se celebrará en la iglesia de N. S. de Balvanera, hoy 15 del corriente á las 9 a. m. Favor que agradecerán eternamente. El duelo se despedirá por tarjeta. Unica invitación.

PEDRO ETCHEZAHAR—q. e. p. d.—Falleció el 16 de Febrero de 1913.—Su esposa Isidra Bidart de Etchezahar, sus hermanos Paula E. de Helmer, Catalina E. de Urrutia, Mariana E. de Galli, Pascual, Salvador y Dominga, sus hermanos políticos, sobrinos, primos y demás deudos, invitan á sus relaciones al funeral que por el eterno descanso de su alma, se realizará mañana miércoles 16 de Abril á las 10 a. m., en la iglesia de Nuestra Señora de Balvanera. Favor que se agradecerá. El duelo se despedirá por tarjeta. Unica invitación. v16

BERNARDO B. CARASSALE.—q. e. p. d.—Falleció el 17 de Febrero de 1913.—Su esposa Josefa Donzelli de Carassale, su hermano Esteban, sus padres políticos Angel Donzelli y Angela P. de Donzelli y demás deudos, ruegan á sus relaciones quieran asistir al funeral que por el eterno descanso del alma de dicho finado, se celebrará en la iglesia del Espíritu Santo (Medrano y Mansilla) el jueves 17 de Abril, á las 10 a. m. Favor que se agradecerá. El duelo se despedirá por tarjeta. v17

CATALINA C. DE CONNAUGHTON.—q. e. p. d.—Falleció el 13 de Marzo de 1913.—Su esposo Pedro Mato, sus hermanos Tomás Patricio, Ana, Virginia Connaughton, sus hermanas políticas, sobrinos, primos y demás deudos, invitan á sus relaciones á las misas que por el eterno descanso de su alma se celebrarán hoy martes 15 de Abril, en la basílica del Socorro, á las 10 a. m. Favor que se agradecerá eternamente. El duelo se despedirá por tarjeta. Unica invitación. v15

ENRIQUETA BOLLINI ROCA—q. e. p. d.—Falleció el 8 de Abril de 1913, confortada con los auxilios de la santa religión y la bendición papal.—Sus padres Enrique Bollini y Zelmira Roca de Bollini; sus hermanos; su señora abuela Segunda S. de Roca; tíos, primos y demás deudos, ruegan á sus relaciones quieran acompañarlos á rogar por el eterno descanso de su alma, en el funeral que se celebrará hoy martes 15, á las 11 a. m., en la iglesia del Socorro. Favor que se agradecerá. El duelo se despedirá por tarjeta. v15

CARLOS EMILIO SOAGE.—q. e. p. d.—Falleció en Alta Gracia, el 10 de Abril de 1913.—Sus hermanos Juana S. de García Soage, Pilar S. de Batalla (ausente), Carmen S. de Sous, Saturnino, Joaquín, Luis y María Teresa Soage; sus hermanos políticos, su señora abuela (ausente), tíos, sobrinos y demás deudos, invitan á sus relaciones al funeral que por el eterno descanso de su alma se celebrará en la iglesia de San Miguel Arcángel, hoy martes 15 de Abril, á las 10 a. m. Favor que agradecerán. El duelo se despedirá por tarjeta. v15

SOR CAMILA DE SAN JOSE ROLON.—Fundadora y superiora general de la Congregación de las Hermanas Pobres Bonaerenses de San José.—q. e. p. d.—Falleció en Roma, el 16 de Febrero de 1913, en la paz del Señor.—El cura de la basílica del Socorro y la familia de Rolón, invitan á las personas de su relación y de la extinta, al solemne funeral que por el eterno descanso de sor Camila de San José Rolón, se celebrará en la basílica del Socorro, mañana martes 16 de Abril, á las 10 a. m. Asimismo se invita á los señores sacerdotes para que se dignen aplicarle la santa misa. v16

SARA MADERO DE ANCHORENA.—q. e. p. d.—Falleció el 18 de Abril de 1911.—Su esposo Joaquín S. de Anchorena; sus hijos Tomás Joaquín, Sara Josefina y Esteban Joaquín; su señor padre Ernesto Madero; su señora madre política, Mercedes Rigíos de Anchorena; sus hermanos, hermanos políticos, tíos y demás deudos, invitan á sus relaciones á las misas de cabo de año, que por el eterno descanso de su alma se rezarán en la iglesia de Nuestra Señora de la Merced, el viernes 18, del corriente, de 8 á 11 a. m. La familia asistirá á la misa de 11. v18

FILOMENA SANTANGELO DE MASTRONARDI.—q. e. p. d.—Falleció el 23 de Marzo de 1912, confortada con los auxilios de la santa religión.—Su esposo Luis Mastronardi, sus hijos María M. de Tracchia, Laura, Luis, Vicente, Ernestina, Gesilda, Filomena Mastronardi, su hijo político Torcuato Tracchia, su hermana y hermana política y demás deudos, invitan á sus relaciones al funeral que por el eterno descanso de su alma se celebrará en la iglesia de Nuestra Señora del Carmelo, hoy martes 15 de Abril, á las 10 a. m. Habrá misas desde las 5 a. m. El duelo se despedirá por tarjeta. Unica invitación. La familia asistirá á la última misa. v15

PETRONILA PERALTA DE BIANCHETTI—q. e. p. d.—Falleció el 15 de Abril de 1912.—Su esposo Pompeo Bianchetti, sus hijos Angel, Rosa B. de Barzi, Emilia R. viuda de Battro, Bartolomé (ausente), Pompeyo Luis, Clotilde B. de Barzi, Isidoro y Alfredo, sus hermanos Emilio Peralta y Juana P. de Croia, sus hijos políticos Federico y Arturo Barzi, Elena Canale de Bianchetti, su hermana política Luisa R. viuda de A. Bianchetti y Josefa C. de Peralta, su hermano político Juan B. Croia, sus nietos, sobrinos y demás deudos, invitan á sus relaciones al funeral que en sufragio de su alma se celebrará hoy martes 15 de Abril, en la iglesia de Nuestra Señora de la Merced, á las 10 a. m. El duelo se despedirá por tarjeta. v15

SECCION REMATES

Bravo Barros & Cía.

AVISOS NUEVOS

HOY — A LAS 3 P. M. y 8.15 p. m. salen de Retiro, F. C. P., los trenes que conducirán á los interesados en concurrir á nuestro remate feria en Mercedes (San Luis), donde se liquidarán 6.000 vacunos generales, cuyo detalle encontrarán en la sección avisos generales. El remate tendrá lugar mañana á las 2 de la tarde, en las antiguas instalaciones de los señores Guillet y de la Canal.—BRAVO BARROS y Cía. 1p

*MAÑANA A LAS 2 — CUAR*to remate feria de haciendas generales en Mercedes (San Luis), donde presentaremos 6000 vacunos clasificados en grandes y pequeños lotes.

Mañana MIERCOLES á las 2, en las antiguas instalaciones de los señores Guillet y de la Canal. Léase aviso detallado en la sección correspondiente. — BRAVO BARROS y Cía. 1p

TERRENOS en BANFIELD—Judicial. La esquina de Maipú (adoquinada) y Lavalle, en 4 lotes. Tranvía y alumbrado á gas al frente. A 6 cuadras al Este de la estación y á 2 de la iglesia. Rodeados de edificación. Orden del juez doctor Adolfo Marcenaro, secretario doctor Carlos A. Ballesteros, juicio Juan Costa B. con Ernesto Schneider. Base, pesos 1.420 cada lote, que equivale á pesos 3.55 los 75 decímetros cuadrados ó sea la vara cuadrada.

EL DOMINGO 20 de Abril á las 3 p. m. en los mismos. Son iguales y mide cada uno 8m66 (10 varas) por 34m64 (40 varas). Superficie 300 metros cuadrados (400 varas cuadradas). Escrituras por ante la oficina del señor Juan A. Lalucat. Seña 10 olo Comisión 2 olo. Informes, 351 San Martín 361 ó en Lomas, Avenida Meeks 66.—BRAVO BARROS y Cía. a15

*LOS CAMPOS DE GARRI*gós. Por orden judicial. En el deslinde de los partidos de Matanza, Cañuelas y San Vicente. Conocidos por antigua estancia de Alegre. A una hora justa de la capital. 1.004 hectáreas de los campos más ricos de la región, divididos en lotes con superficies de 15 á 262 hectáreas. A solo 5 cuadras justas al N. de la estación Máximo Paz, del ferrocarril Sud y lindando río Matanza en medio con los famosos campos de Ezcurra. Tierras de calidad superior, aptas para agricultura y ganadería, con abundantes pastos de engorde y agua dulce desde 4 metros y con aguadas permanentes del río Matanza y del arroyo Medina. Orden del juez doctor Seeber, secretaría de Castellanos. Testamentaria de don Federico Garrigós. Bases de 735.19 á 787.53 pesos la hectárea.

EL SABADO 3 de Mayo á las 3 en nuestra casa, San Martín 361. Las 1.004 hectáreas comprenden dos fracciones unidas. Dan frente al camino general á la estación Máximo Paz, y lindan en conjunto con los señores José Gómez, Juan B. Medici, Espinosa y Cárdenas, sucesión de Gertrudis Gómez, con terrenos del pueblo Máximo Paz, con la vía del F. C. Sud y con el río Matanza. Están alambrados en el perímetro. En el lote 1 de la fracción B. se halla la población de la estancia, de cuatro piezas de material, un galpón con techo de hierro y monte de álamos y paraísos. Han estado casi siempre ocupados por tambos y en partes dedicados á la agricultura. Se visitan por la estación Máximo Paz. Son muy conocidos. 8 olo á cuenta de precio. Comisión 2 olo. Escrituras por la oficina del señor Julio A. Fascella. [illegible] a15

BRAVO BARROS & Cía.

CASAS

*JUNCAL y CARLOS PELLE*grini.—Una confortable casa-habitación, en el mismo centro del gran barrio aristocrático. Es la esquina frentes al S. y al O. y no entra por lo tanto, en el ensanche de la calle Carlos Pellegrini. Planta baja, planta alta, entrepiso y subsuelo. Venta resuelta por división de condominio. Base, pesos 250.000, de la que se deducirán pesos 190.000 en cédulas argentinas. El excedente de la hipoteca, podrá abonarse, mitad al contado y mitad á un año de plazo, con garantía hipotecaria y 8 1|2 por ciento de interés anual, por semestres anticipados.

EL JUEVES 17 de Abril, á las 2 de la tarde, en nuestro hall, 351 San Martín 361. Mide 14 varas á Juncal núm. 989 por 32 á Carlos Pellegrini núm. 1315. Ad corpus.

DISTRIBUCION

PLANTA BAJA—Gran zaguán revestido de mármol, amplio hall, sala, antesala, comedor, escritorio, vestíbulo octagonal, con cristales, office con montaplatos, una habitación y jardín.

ENTREPISO—Cuarto de baúles y baño de servicio.

PLANTA ALTA—Galería del hall, siete habitaciones, dos baños con instalaciones, guardarropa, cuarto de costura y corredor interno.

SUBSUELO — Entrada independiente para el servicio, salón de billar y esgrima, corredor, tres piezas de servicio, lavadero, cuarto de planchar, cocina con económica, antecocina y caldera de calefacción.

CONSTRUCCION — Pinturas al óleo, muy buena carpintería, tapices de seda, cielos rasos de yeso, tirantes de acero, cristales, zócalos, celosías, herrajes, pisos pino de tea encerados, patios y corredores de mosaico, calefacción central á vapor, jardín con árboles y plantas de adorno, campanillas é instalación de luz eléctrica. Visítese de 1 á 4. Títulos perfectos. Informes, 351 San Martín 361.—BRAVO BARROS y Cía. a1

AVENIDA ALCORTA 205 A 215.—Esquina Baigorri. Adoquinado por ambos frentes y doble vía de tranvías por la primera. Frente al Jardín Botánico Sur y á una cuadra de la plaza España. Un amplio terreno con construcciones de importancia. Base, $ 35.000, pudiendo continuarse con una hipoteca de $ 25.000 hasta el 10 de Enero de 1915 al 9 por ciento por trimestres adelantados.

EL DOMINGO 20 de Abril, á las 3 de la tarde, en la misma propiedad. 12 varas á Alcorta por 29v49 á Baigorri, 34v57 en un costado y 10v17 en el otro. Ad corpus. 11 habitaciones, 2 entradas para vehículos, 2 patios adoquinados, caballeriza con altillo de madera y cinc y dependencias. Verja de material. Tiene contrato hasta Diciembre 1o. de 1917, á razón de $ 200 mensuales los 3 primeros años y $ 400 los dos últimos. Visítese. Títulos perfectos. Informes, 351 San Martín 361.—BRAVO BARROS y Cía. a12

UN LUJOSO PETIT HOTEL.—Victoria 2034|38, entre Sarandí y Rincón. Con afirmado de asfalto, á una cuadra del Palacio del Congreso y en un barrio de grandes edificios modernos. Construcción á todo costo, hecho con materiales escogidos y muy bien distribuído. Planta baja, piso alto y subsuelo. Desocupado. Base, $ 110.000, inclusive una hipoteca de $ 60.000 en cédulas argentinas. El excedente podrá pagarse mitad al contado y mitad á un año de plazo con garantía hipotecaria y 8 por ciento de interés, por semestres adelantados.

EL VIERNES 25 de Abril, á las 3 de la tarde, en nuestro hall, 351 San Martín 361. Mide 7v97 por 36v77. Ad corpus. Después detalles completos. Entretanto, visítese de 9 á 11 a. m. y de 2 á 5 p. m. Informes, 351 San Martín 361.—BRAVO BARROS y Cía. a9

ARENALES 2152 ENTRE Andes y Junín, á una cuadra de Santa Fe. Cómoda casa de familia. Desocupada y lista para entrar á habitarla. Base, $ 40.000, debiendo continuar con una hipoteca de pesos 10 000 en cédulas argentinas y con otra de $ 15.000 que vence en Agosto 31 de 1913 al 7 por ciento por semestres anticipados.

EL MARTES 22 de Abril, á las 3 de la tarde, en nuestro hall, 351 San Martín 361. 9 varas por 31. Ad corpus. Sala, comedor, 4 dormitorios, baño, cocina, antecocina, 3 piezas de servicio en altos y demás dependencias. Ofrecen $ 350 mensuales de alquiler. Visítese de 9 á 11 y de 2 á 5. Títulos perfectos. Informes, 351 San Martín 361.—BRAVO BARROS y Cía. a12

A 10 años de PLAZO, JUJUY 917, entre Estados Unidos y Carlos Calvo. A 1 1|2 cuadras de la avenida Independencia y á 2 1|2 de la de San Juan. Tranvía al frente. Casa de familia, moderna, muy linda y en perfecto estado. Base $ 19.000, pagaderos 1|3 parte al contado y el resto en 20 cuotas semestrales (10 años de plazo) con 8 ojo de interés anual.

EL DOMINGO 20 de Abril á las 5, en la misma propiedad. 9 v. por 20. Ad-corpus. Vestíbulo, sala, 3 piezas, baño, pieza alta de servicio y patio de mosaico. Frente imitación piedra, zaguán de mayólicas, pisos pino de tea encerados, muros empapelados, cielos rasos pintados, carpintería y celosías de cedro, luz eléctrica y campanillas. Techos de azotea. Títulos perfectos. Escrituras por don Alberto Wille Bille. Visítese de 9 á 11. Informes, 351 San Martín 361 — BRAVO BARROS y Cía. a13

*CASA ESQUINA, EN FLO*resta. Esperanza 580 y Morón. A dos cuadras de la Avenida Avellaneda y del tranvía eléctrico, 2 de la plaza y á 5 de la estación Vélez Sársfield. Base $ 18.000, pagaderos $ 15 000 al contado y el resto á 1 y 2 años, con hipoteca y 8 ojo, por semestres anticipados.

EL DOMINGO 20 de Abril, á las 2 p. m., en la misma propiedad. Mide 30 varas de frente á cada calle. — Vestíbulo, 6 habitaciones, corredor interno, baño, cocina, pieza de servicio, jardín y demás dependencias. El adoquinado de las dos calles es por cuenta del comprador. Títulos perfectos. Escrituras por Manuel Pasel. Informes 351 San Martín 361.—BRAVO BARROS y Cía. a13

CASA EN HAEDO. FRENTE mismo á la estación. Calle Cosmopolita 17|21|27. Al lado de la Av. Central y á 1 cuadra de Rivadavia. Casa de negocio con comodidades para familia. Base $ 10.000 pudiendo continuarse con una hipoteca de $ 5.000 que vence el 6 de Abril de 1915, al 8 o|o anual por semestres anticipados y dejar en segunda hipoteca $ 2 000 á 2 años de plazo al 8 1|2 o|o por semestres anticipados.

EL DOMINGO 20 de Abril á las 4 en la misma propiedad. 15 varas por 32v90 en un costado y 32 (e) en el otro. Superficie 486.75 v. c. Ad-corpus. Salón para negocio con sótano, 4 dormitorios, 2 galpones de zinc, cocina, patio de mosaico y luz eléctrica. Se entregará á los 6 meses del remate, percibiendo entretanto el comprador $ 140 mensuales de alquiler. Títulos perfectos. Informes, 351 San Martín 361.—BRAVO BARROS y Cía. a13

*JUDICIAL — EN EL CEN*tro de Belgrano. La propiedad Blanco Encalada 2651 á 2671, dividida en 4 lotes de dimensiones notables para edificar. Todos con construcciones. A 2 cuadras de la Avenida Cabildo y en el barrio de Belgrano, en que la propiedad produce la más alta renta. Juez doctor Gigena, secretaría Rawson, testamentarías de don Juan Mendoza y doña Natalia Zamora de Mendoza y otros. Base, $ 3.000 cada lote, equivalente á pesos 24.80 y $ 24.90 los 75 decímetros cuadrados ó sea la vara cuadrada.

EL DOMINGO 20 de Abril, á las 2 de la tarde, en la misma propiedad. Miden los lotes 10,95 y 11 metros por 22, esto es, 12 63 y 12 70 varas de frente por 25v40 de fondo. Superficies, 241 y 242 m. c. (321 y 323 v. c.) En los lotes 1 y 2, existe un edificio de 8 piezas y dependencias y en los números 3 y 4, otro de 7 piezas y cocina. Visítense. Escrituras por ante la oficina de don Eusebio Tellería. 8 por ciento á cuenta de precio y 2 por ciento de comisión. Informes y planos, 351 San Martín 361 á Cabildo 1976.—BRAVO BARROS y Cía. a11

CASA EN EL CABALLITO—Campichuelo 351 entre la Avenida Avellaneda y Bogotá. Adoquinado al frente. A 3 1|2 cuadras de Rivadavia y á 3 de Río de Janeiro. Base $ 9 000, pudiendo pagarse mitad al contado y mitad á un año, con hipoteca y 7 ojo anual por semestres anticipados.

EL DOMINGO 20 de Abril á la 3 p. m., en la misma propiedad. 10 varas por 21v94 y 23v00 Ad-corpus. Cuatro piezas, baño, cocina, galería, gas y bomba. Renta $ 1.200 anuales. Títulos perfectos. Escrituras por Lucio V. Venet. Informes, 351 San Martín 361—BRAVO BARROS y Cía. a13

A 10 años DE PLAZO, CHILE 1524 al 28, entre Pozos y Sarandí. A cuadra y media de la avenida Entre Ríos. Casa de negocio con dependencias. Base pesos 28.000 pagaderos 1,3 parte al contado y el resto en 20 cuotas semestrales (10 años de plazo) con 8 ojo de interés anual.

EL DOMINGO 20 de Abril á las 4, en la misma propiedad. 8v25 por 68 v. Ad-corpus. Salón de negocio, 4 habitaciones, 4 galpones de madera y uno de material y cinc. Patio de portland y parral. Visítese de 1 á 3. Títulos perfectos. Escrituras por la oficina de don Alberto Wille Bille. Informes, 351 San Martín 361.—BRAVO BARROS y Cía. a13

*CASA MODERNA, AL OES*te. Balboa 861, entre El Cano y Paz Soldán. A 100 metros de la Avenida Del Campo y del tranvía 58 y á cuadra y media de la parada Paternal, del tranvía Lacroze. Base $ 5 000; 1|2 al contado y 1|2 á un año, con hipoteca y 7 ojo anual, por semestres anticipados.

EL DOMINGO 20 de Abril, á las 3, en la misma propiedad. 10 varas por 30. Ad corpus. Dos piezas, comedor, cocina amplia, celosías, pozo con bomba. Desocupada. Visítese. Títulos perfectos. Informes, en nuestra casa.—BRAVO BARROS y Cía. a13

CASA EN LOMAS — CALLE Loria, al lado del núm. 757, entre Bolívar y 6 de Junio. A cuadra y media del empedrado y á 8 de la estación. Base 2.500 $, que equivale á $ 5 60 la vara, 1|2 al contado y el resto á 1 y 2 años, con hipoteca y 7 ojo anual, por semestres anticipados.

EL DOMINGO 20 de Abril, á las 4.30, en la misma propiedad. 9v13 por 50 v. Contrafrente 8v71. Superficie 446 v. c. Ad corpus. Una habitación, cocina, w. c., pozo, parral y frutales. Visítese. Títulos perfectos. Informes, 351 San Martín 361 ó en Lomas, Av. Meeks 66.—BRAVO BARROS y Cía. a13

*CASA COLOMBRES 170, EN*tre Victoria y San Carlos. Adoquinado y tranvía al frente. A cuadra y media de la avenida Rivadavia. Base $ 32.000, de cuya suma se deducirá una hipoteca de $ 7.000, en cédulas L.

EL DOMINGO 20 de Abril á las 3, en la misma propiedad 10v10 por 50v14 Ad corpus. Zaguán revestido de mayólicas, sala, antesala, comedor, 3 dormitorios, baño, cocina, pieza alta, 2 patios de mosaico, parrales, fondo con frutales y plantas y un cuarto de madera. Visítese. Títulos perfectos. Informes, 351 San Martín 361.—BRAVO BARROS y Cía. a13

TERRENOS

*116 LOTES EN AVELLANE*da. — En 80 mensualidades. Con títulos definitivos. Con frentes á las calles Pintos (con adoquinado y tranvía eléctrico) Montes de Oca, Lavalle, French, Sarmiento, Laprida, Vicente López, Cochabamba, y O'Gorman. A 5 cuadras al Este de la Avenida Mitre y de los tranvías eléctricos números 21 y 22 y del que va á Quilmes, á igual distancia del centro de Avellaneda y á pocas cuadras del Riachuelo, del Mercado Central de Frutos, de los frigoríficos y de las grandes fábricas. Aquél es el gran barrio de Avellaneda, donde la edificación adquiere cada vez mayor incremento. Venta con opción, sin base, á tanto la vara, en 80 mensualidades, sin interés, pagaderas en la siguiente forma: 3 mensualidades en el acto del remate, 4 al escriturar y las restantes del 1 al 10 de cada mes descontándose el 10 por ciento sobre las cuotas á plazo, á los que paguen al contado.

EL DOMINGO 20 de Abril, á las 2, en los mismos terrenos. Las superficies varían entre 159 y 844 varas cuadradas, habiendo algunas fraciones de 1.259 á 3.134 varas cuadradas que dan frente al arroyo Maciel y que reunen condiciones ventajosas para ser dedicadas á quintas de verdura, plantaciones de frutales, baraderos, fábricas ó cualquier otro destino. El remate se efectuará en la fracción que da frente á las calles Pintos y Cochabamba. Las construcciones que existen en los terrenos no se incluyen en la venta. Títulos perfectos. Escrituras por la oficina del señor Manuel Rola. Comisión, 2 por ciento. Informes y planos, 351 San Martín 361.—BRAVO BARROS y Cía. m30

EN LA AVENIDA CABILDO.—Esquina Esteco. Un buen lote de terreno en uno de los sitios más lindos de la gran avenida del Norte. A pocos metros del bulevar Lacroze y á 5 cuadras de la estación Colegiales. Base, $ 60 la vara. Mitad al contado y mitad á un año, con hipoteca y 7 por ciento de interés, por trimestres adelantados.

EL DOMINGO 20 de Abril, á las 4 de la tarde, en el mismo terreno. 8v50 á Cabildo, 6v02 en la ochava y 37v36 á Esteco. Superficie 588 v. c. 48. Está cerrado dentro de líneas municipales. Títulos perfectos. Informes y planos, 351 San Martín 361 ó en Belgrano, Cabildo 1976.—BRAVO BARROS y Cía. a12

*TERRENO EN EL CABA*llito. Junta entre Curapaligüe (adoquinada) y Malvinas. A una cuadra de la avenida Campana, á 4 de Directorio y del tranvía eléctrico, á 6 de Río Cuarto y en un barrio completamente edificado. Base $ 14 la vara.

EL DOMINGO 20 de Abril á las 4 p. m., en el mismo terreno. Superficie 200 v. c. 54. Títulos perfectos. Informes y planos, 351 San Martín 361.—BRAVO BARROS y Cía. a13

TERRENOS EN HAEDO—La esquina Av. Caseros y Directorio, dividida en tres lotes. A 7 cuadras de la estación y á 4 de la Avenida Rivadavia. Barrio completamente edificado. Base $ 2 50 la v. c. Mitad al contado y mitad á 6 meses de plazo, con pagarés hipotecarios y 6 ojo de interés anual.

EL DOMINGO 20 de Abril á las 3, en los mismos terrenos. Miden 16 v. á 26v26 de frente, por 31 á 32 v. de fondo. Superficie 293 á 406 v. c. Títulos perfectos. Escrituras por ante el escribano Carlos Palma. Informes y planos 351 San Martín 361.—BRAVO BARROS y Cía.

No es un aviso
es una invitación

A los hacendados para que concurran á nuestras próximas ferias los días 16, 19, 25 y 30 del corriente, en Mercedes (San Luis), Intendente Alvear (estación Ojeda, F. C. O.), La Nacional, F. C. P. y 25 de Mayo, F C. S., respectivamente, donde presentaremos un conjunto de

27.000 vacunos

en lotes bien clasificados.

BRAVO BARROS & Cía.

Avenida CALLAO 1145|49 — Entre Santa Fe y Arenales. Edificio moderno y lujoso, de tres pisos y subsuelo, para habitación y renta. Comprende un local para negocio en la planta baja y un magnífico hotel en los pisos altos. Base, pesos 180.000, de la que se deducirán $ 60.000 en cédulas argentinas. El resto mitad al contado y 1|2 á 1 ó 2 años con 7 por ciento anual.

EL LUNES 28 de Abril, á las 3 de la tarde, en nuestro hall, 351 San Martín 361. Ad corpus.

PLANTA BAJA—Puerta y vidriera de hierro y cristal, cortina metálica, vidriera interior de roble, amplio local, escritorio, una pieza toilette baño cocina y patio, sótano con piso de cemento en toda la extensión del edificio y 2 depósitos. Está desocupada. Ha producido $ 470 mensuales.

CASA ALTA—Zaguán revestido de mármol y decorado en oro, escaleras de mármol, hall con estufa y claraboya de cristales con luz eléctrica interior, sala con zócalos y pisos de roble, tapices, escritorio, 2 dormitorios y cuarto de vestir, una pieza de servicio, patio cubierto por una claraboya corrediza.

SEGUNDO PISO—Escalera de roble, galería del hall, comedor con estufa, fumoir, toilette, dormitorio cuarto de vestir, baño, cocina con económica y gas, pileta con revestimientos de azulejos.

TERCER PISO—Azotea con departamento para servicio, pieza de lavar con dos piletas, 2 piezas, baño y bodega.

CONSTRUCCION — Artístico frente piedra artificial, con balcones salientes y torre con techo de pizarra, celosías metálicas, cielos rasos de yeso decorados, empapelados finos, zócalos, pisos de parquet y pino tea encerados, pinturas al óleo, mosaicos extranjeros, campanillas, celosías y carpintería de roble y cedro, baño con instalaciones completas. La instalación eléctrica para luz y calefacción es de primer orden, teniendo además instalaciones de gas. Los artefactos de luz eléctrica no se incluyen en la venta. Está desocupada. Visítese de 10 á 3 y de 8 á 10 de la noche. Títulos perfectos. Informes 351 San Martín 361.—BRAVO BARROS y Cía. a13

*A 10 AÑOS DE PLAZO—CHI*le 1918, entre Pozos y Sarandí. A cuadra y media de la avenida Entre Ríos. Muy buena casa de familia, cómoda y bien hecha. Base $ 32.000, pagaderos 1,3 parte al contado y el resto en 20 cuotas semestrales (10 años de plazo), con 8 o,o de interés anual.

EL DOMINGO 20 de Abril, á las 4 p. m., en la misma propiedad. Mide 8v50 por 34 v. Ad corpus. Vestíbulo, sala, con cielos rasos artesonados, comedor, 5 dormitorios, cocina, baño, pieza alta y 2 patios de mosaico. Frente de piedra artificial, zaguán al óleo con mayólicas y piso de mosaico extranjero, celosías de cedro. Visítese de 1 á 3. Títulos perfectos. Escrituras por Alberto Wille Bille. Informes, 351 San Martín 361.—BRAVO BARROS y Cía. a13

AV. SANTA FE 976, ENTRE Suipacha y Carlos Pellegrini, con frente al Norte. El terreno más lindo para un petit-hotel ó una casa de renta. Base pesos 58.000, mitad al contado y mitad á uno ó dos años de plazo, con garantía hipotecaria y 8 olo de interés, por semestres anticipados.

EL MARTES 22 de Abril á las 3, en nuestro hall, 351 San Martín 361. 12v06 de frente por 12v45 en un costado, 12v42 en el otro y 11v85 en el contrafrente. Ad corpus. Salón al frente y patio. Tiene contrato á razón de $ 250 mensuales, hasta Noviembre de 1913. Títulos perfectos. Informes, 351 San Martín 361.—BRAVO BARROS y Cía. a10

*PARAGUAY 1.524 — JUDI*cial.—Entre Paraná y Montevideo. A 2 cuadras de la plaza Rodríguez Peña, á 3 de la de Vicente López y de la Avenida Callao. Edificio sólido que puede transformarse fácilmente en una buena casa de familia. Juez doctor Balarino, secretaría Sandullo. división de condominio entre doña Emilia Passalacqua de Vanasco y doña Benita Vanasco de Copello. Base, $ 65.000.

EL JUEVES 17 de Abril, á las 3 de la tarde en nuestro hall, 351 San Martín 361. Mide 7m58 (8v75) por 45m89 (52v99). Nueve habitaciones, baño, cocina y 3 patios. Parral, 8 por ciento á cuenta de precio. Comisión, 2 por ciento. Visítese. Informes, 351 San Martín 361.—BRAVO BARROS y Cía. a3

Los campos de Garrigós
1.000 hectáreas en San Vicente

En el deslinde con Matanzas y Cañuelas

POR ORDEN JUDICIAL

Las tierras más ricas de la región. A solo 5 cuadras de la estación Máximo Paz del F. C. del Sud y á menos de una hora de la Capital.

Venta en fracciones con superficies de 15 á 262 hectáreas, con bases de $ 735 á $ 787 la hectárea.

El Sábado 3 de Mayo á las 3, en nuestro hall

BRAVO BARROS & Cía.

JUDICIAL — MORENO 431. Entre Defensa y Bolívar. A 2 cuadras de la plaza Mayo. Gran casa con edificio antiguo y espléndido terreno: 18v33 por 28v74. Lo mejor para una amplia habitación, un palacio ó un vasto edificio de renta, juez doctor Seeber, secretaría Castellanos. Testamentaría de don Luis Sáenz Peña. Base, pesos 66.666,66. Tercera parte al contado, tercera parte á 6 meses y tercera parte á un año de plazo, con pagaré hipotecario y 7 por ciento de interés, por semestres anticipados.

EL VIERNES 25 de Abril, á las 3, en nuestro hall, 351 San Martín 361, 15m87 de frente por 24m49 de fondo. Ad corpus.

PLANTA BAJA — Hall, sala, antesala, biblioteca, 4 habitaciones, baño, despensa y 2 patios.

PLANTA ALTA—Salón, comedor, 6 habitaciones, baño, cocina, 2 patios, 3 piezas de servicio, cielos rasos de yeso, pisos pino de tea. Está desocupada. Visítese de 11 á 5. Escrituras dentro de los 30 días del remate. 8 olo á cuenta de precio. Comisión 2 olo. Informes, 351 San Martín 361.—BRAVO BARROS y Cía. a12

CORONEL DIAZ 63 ENTRE Paraguay y Soler. A 3 cuadras de la Av. Santa Fe. Casa de familia moderna. Muy linda. Base $2.000 pesos. El comprador deberá continuar con dos hipotecas: una de 12.000 pesos, que vence en Octubre 23 de 1913 y otra de 18.000 pesos, que vence en Noviembre 10 de 1913. Al 8 1|2 por ciento de interés, por trimestres adelantados y con opción á un año más.

EL JUEVES 17 de Abril, á las 3, en nuestro hall, 351 San Martín 361. 9 varas por 38.97, en un costado, teniendo en el otro á las 13v.31 un martillo á favor de 9 v. por 13v.16 y 18 v. en el contrafrente. Ad-corpus. Sala, comedor, 7 dormitorios, 2 baños, 2 cocinas, 2 patios, jardín, cloacas, aguas corrientes y luz eléctrica. Visítese de 9 a. m. á 2 p. m. Títulos perfectos. Informes á nuestra casa.—BRAVO BARROS y Cía.

*LA QUINTA DEL Dr. WEBS*ter.—Calles Ushuaia, Crámer, Olleros, Maure y Conesa. Dos manzanas en 64 lotes. A pocos metros, por un lado, de la gran estación, en vías de construcción, del ferrocarril Central Argentino, desde la cual se llegará á la estación Retiro en 5 minutos, á una cuadra, por el otro, de la estación Colegiales y de la Avenida Federico Lacroze, con doble línea de tranvías eléctricos. A la entrada de Belgrano y con la Avenida Santa Fe á 300 metros, puede decirse que la propiedad ocupa el centro á que convergen las clases sociales de distinción, cualquiera sea su patrimonio. Allí cabe desde el suntuoso palacio hasta la modesta casa de familia y desde el grandioso edificio de renta hasta el pequeño chalet, circundado de árboles y jardines. ¡No hay barrio igual en toda la metrópoli! Venta resuelta, sin base, con opción, pudiendo pagarse el importe, 25 por ciento al contado al escriturar y el resto en tres cuotas iguales á uno, dos y tres años de plazo, con garantía hipotecaria y 7 por ciento de interés por semestres anticipados.

EL DOMINGO 4 de Mayo, á las 2 de la tarde, en la misma propiedad. Todas las fracciones tienen frentes y fondos proporcionados para cualquier edificación, variando las superficies entre 200 y 566 varas cuadradas. La casa-habitación, comprende media manzana con frentes á las calles Ushuaia, Crámer y Conesa, y tiene 7.829 v. c. — El edificio es de altos, está en perfecto estado y ha sido distribuído inteligentemente. En el piso bajo se halla el gran hall, sala, antesala, escritorio, galería de cristales, corredor, office, cocina y dependencias. En altos: hall, diez habitaciones y tres cuartos de baño. En la mayor parte de los lotes existen grandes árboles de sombra y de adorno. Se entregarán medidos y amojonados, dentro de líneas municipales. La casa podrá visitarse á días antes del remate con una tarjeta nuestra. Títulos perfectos. Todo listo y en orden. Escrituras por la oficina del señor Carlos de la Torre. Informes y planos, 351 San Martín 361 ó en Belgrano, Cabildo 1976.—BRAVO BARROS y Cía. a12

*24 DE NOVIEMBRE 959, EN*tre Estados Unidos y Carlos Calvo. A 1 1|2 cuadra de la avenida Independencia y á 2 1|2 de la de San Juan. Casa de familia, en muy buen estado. Base $ 30 000

EL DOMINGO 20 de Abril, á las 4 p. m., en la misma propiedad. 9v81 por 61v45 y 65v08 de fondo. Ad corpus. Comedor, 5 dormitorios, baño, cocina, pieza alta de servicio, patios de mosaico, pared y jardín al frente, fondo con árboles, aguas corrientes y cloacas. Visítese de 3 á 5. Títulos perfectos. Informes, 351 San Martín 361.—BRAVO BARROS y Cía. a13

*SAAVEDRA 138 — A PLA*zos. Entre Victoria y Alsina. A cuadra y media de Rivadavia. Edificio antiguo, en terreno, aparente para levantar una casa habitación. Base $ 28.000; 1|2 al contado y 1|2 á un año, con hipoteca y 8 ojo de interés por semestres anticipados.

EL DOMINGO 20 de Abril, á las 2, en la misma propiedad. 9 varas por 37v11. Ad corpus. Está desocupada. Visítese de 1 á 5. Títulos perfectos. Informes, 351 San Martín 361.—BRAVO BARROS y Cía. a13

Bdo. de IRIGOYEN 753 á 759 Entre Chile é Independencia, 17,50 varas de frente por 52.50 de fondo, con edificio antiguo, de altos. Base, 210.000 pesos, á plazos.

EL MARTES 20 de Mayo, á las 3, en nuestro hall. Después detalles completos.—BRAVO BARROS y Cía. a1

CASA EN FLORES — CON cédulas. Morón 3054, entre Helguera y Argerich. A 2 cuadras del bulevar Avellaneda y del tranvía eléctrico y á 3 de Rivadavia. Desocupada. Base $ 6.500, de la que se deducirán $ 1.200 en cédulas argentinas.

EL DOMINGO 20 de Abril, á las 3, en la misma propiedad. 10 varas por 20v17. Ad corpus. Dos habitaciones, baño, cocina, pieza de servicio, corredor de mosaico, jardín y pozo con bomba. En cal. Visítese [illegible] Títulos perfectos. Informes, 351 San Martín 361.—BRAVO BARROS y Cía. a13

PUBLIO C. MASSINI Y Cía.

CASAS

SANTA FE 4449, ENTRE Oro y Darragueira, es decir sobre los jardines de Palermo, Zoológico y Botánico, muy próximo á la estación Palermo, F. C. P. Propiedad antigua que produce renta, edificada en terreno de 12 varas 80 de frente al Oeste por 46 varas 18 de fondo en el costado E., 46 varas 35 en el costado Norte y 8v23 en el contrafrente. Ad corpus). Venta con base de 46.000 pesos para vender resueltamente.

EL DOMINGO 27 de Abril á las 4.30 p. m. en la misma propiedad venderemos este terreno que recomendamos por su buena ubicación. En la venta se incluyen dos piezas de material, siendo lo demás de propiedad del inquilino. Títulos perfectos. Seña 8 ojo. Comisión 2 ojo. Más informes, San Martín 81.—Publio C. Massini y Cía. a11

EN VILLA PUEYRREDON, Condarco entre Larsen y Cockrane, lotes 5 y 6 manzana 61. A dos cuadras de la estación y en un punto alto y rodeado de edificación. Venta con base de pesos 6 vara cuadrada. Reconoce cada lote una deuda de 1.576,80 pesos pagadera en 20 mensualidades de pesos 78.84 cada una, los excedentes mitad al contado y mitad á seis meses con 6 ojo de interés por adelantado.

EL DOMINGO 20 de Abril á las 3 p. m. en los mismos terrenos. Títulos perfectos. Seña 8 ojo. Comisión 2 ojo. Informes 81 San Martín.—Publio C. Massini y Cía. a13

JUDICIAL — PAMPA Y Cramer, 8 terrenos. La situación más interesante del barrio de chalets, el preferido para vivir. A 4 cuadras de Cabildo, 3 de la estación del ferrocarril B. A. y Rosario. Notable esquina dividida en 8 lotes ideales, 4 con frente á Pampa, 3 á Crámer y la esquina, ambas calles con adoquinados, tranvías, aguas corrientes, luz eléctrica y todos los adelantos modernos de ese gran barrio. Venta por orden del señor juez doctor Roberto Repetto, secretaría doctor M. Mackinlay Zapiola, en los autos sucesorios de don Diego Mitchell y doña Alicia Juana Henderson de Mitchell. Lote 1, tasación pesos 82 el m. c. base 2|3 partes, pesos 41 los 75 decímetros cuadrados. Loto 2, tasación pesos 72 m. c. base pesos 36 los 75 decímetros cuadrados. Lote 3, tasación pesos 70 el m. c. base pesos 35 los 75 decímetros cuadrados. Lotes 4 y 5, tasación pesos 66 el m. c. base pesos 33 los 75 decímetros cuadrados. Lote 6, tasación pesos 62 el m. c. base pesos 31 los 75 decímetros cuadrados. Lote 7, tasación pesos 65 el metro cuadrado, base, $ 32.50 los 75 decímetros cuadrados. Lote 8, tasación pesos 69 el m. base $ 34.50 los 75 decímetros cuadrados respectivamente. La presente oferta constituye la más brillante oportunidad para adquirir el terreno más apropósito para edificar la habitación en el punto ideal de este "faubourg" moderno.

EL DOMINGO 4 de Mayo á las 3.30 p. m. en los mismos terrenos. Por orden del señor juez las escrituras deberán otorgarse por ante el escribano señor Eliseo V. Camiroaga (Maipú 91) sin perjuicio de que los títulos sean examinados por el escribano que designen los compradores quienes deberán fijar domicilio en esta capital al firmar las boletas. Seña 8 ojo. Comisión 2 ojo. Más datos y planos á nuestras oficinas San Martín 81.—Publio C. Massini y Cía. a15

QUINTA SAN SALVADOR, parroquia de Belgrano. Por cuenta y orden de los señores B. y S. Debenedetti, los terrenos más lindos que puedan ofrecerse, en medio de un grupo de casas nuevas; 100 lotes con frente á las calles Manuela Pedraza, Guayra, Iberá, Machain, Donado, Holmberg y otras. A 150 metros del bulevar Congreso, actualmente adoquinándose, y con tranvía, á 3 cuadras justas de la estación Coghlan y 5 del bulevar Monroe, adoquinado. Terrenos perfectamente ubicados, altos, parejos dentro de los límites de la capital federal, calles abiertas y abovedadas, manzanas alambradas, lotes medidos y amojonados y todo listo en orden para que los que deseen edificar puedan hacerlo en seguida. Venta en 60 mensualidades sin interés, sin base á tanto la vara cuadrada, con posesión inmediata, sin más desembolso que dos mensualidades de garantía en el acto del remate y dos más al retirar el título provisional, dándose las escrituras definitivas, cuando hayan sido abonadas 15 mensualidades y por ante el escribano señor Enrique Piñero. Las cuotas mensuales se abonarán en el Banco de la Provincia de Buenos Aires, que es donde están depositados los títulos. Comisión 2 ojo á cargo del comprador.

EL DOMINGO 27 de Abril á las 2 de la tarde sobre los mismos terrenos venderemos estos 100 lotes que recomendamos por su ubicación y facilidades de pago. El día del remate habrá un tren gratis hasta Coghlan que saldrá del Retiro á la 1.30 en punto. Planos pasajes y más datos en nuestra casa, San Martín 81.—Publio C. Massini y Cía. a11

CAMPOS

VALLES DEL RIO NEGRO, de irrigación, sección primera, lotes 13 al 15, 2.700 hectáreas en block, una de las fracciones más ricas de todo el territorio, con amplio frente, 3.748 metros al caudaloso Río Negro (margen derecha). De suerte pues, que con muy poco gasto podrían hacerse las obras de riego y vender en fracciones pequeñas, haciendo de esta manera un brillante negocio. Campos especiales para todos los destinos, en una zona de porvenir cierto máxime si se tiene en cuenta el nuevo ramal férreo de Bahía Blanca á Patagones, que dará un gran impulso á toda esta región, estas obras están ya próximas á Patagones y será librado al servicio público antes del fin del corriente año. Dista 3 1|2 leguas de los puertos de Viedma y Patagones por consiguiente igual distancia de la estación terminal. El campo está alambrado en todo su perímetro, con 7 hilos y postes enteros de quebracho, subdividido en 16 potreros, molinos poblaciones, gran variedad de plantas frutales y forestales, alfalfares, etc. Venta como judicial, por división de condominio, con base de pesos 50 la hectárea pagadero en la siguiente forma: pesos 101.000 hasta el 15 de Marzo de 1916, al 5 ojo de interés, pesos 35.000 al 9 de Junio de 1915 con 8 ojo de interés y el excedente al contado.

EL SABADO 26 de Abril á las 3 p. m. en nuestra casa San Martín 81, venderemos este campo cuya mejor recomendación es que lo visiten. Para ello pueden dirigirse en Patagones al señor Esteban C. Castro. Títulos perfectos. Seña 8 ojo. Comisión 2 ojo. Informes en nuestras oficinas, San Martín 81.—Publio C. Massini y Cía. a11

Mañana á las 3 p. m.

EN NUESTRA CASA, SAN MARTIN 81

20 lotes en Olivos

Pagaderos en 80 mensualidades

Base $ 8 por mes, el lote

CON SOLO UNA CUOTA AL CONTADO

PUBLIO C. MASSINI & Cía.

EN OLIVOS, EN 80 MENsualidades. 20 lotes de terreno altísimo, con frente á las calles Mariano Pelliza, República y otras. A pocos metros del camino real á San Fernando, 3 cuadras de la Avenida del Tejar, con tranvía decretado, y son sus obras de adoquinado que están ya en sus comienzos, y lindando con fracciones vendidas en pequeños lotes, que han sido en su mayoría edificados. Venta con base de $ 8 por mes el lote, pagadero en 80 mensualidades, sin interés, dándose posesión con solo el desembolso de una mensualidad de garantía en el acto del remate y dos más al escriturar ante el escribano señor Rodolfo Bernardo, Av. de Mayo 605. Todo el que pague al contado gozará de un descuento de 15 ojo sobre la parte á plazos. Las cuotas mensuales se abonarán en el Banco Francés del Río de la Plata. Títulos perfectos. Comisión 2 ojo, á cargo del comprador.

EL MIERCOLES 16 de Abril, á las 3 p. m., en nuestra casa, San Martín 81, venderemos estos 20 lotes, que recomendamos por sus facilidades de pago y por el porvenir que les espera. Más datos y planos, en nuestras oficinas.—Publio C. Massini y Cía. m30

CENTRAL — PARANA 648 al 54 entre Tucumán y Viamonte ubicación importantísima, á 3 cuadras de la avenida Callao. Propiedad antigua, pero asimismo produce 400 pesos mensuales de alquiler. Mide 14 varas 30 de frente al Este por 56 varas 10 de fondo, medidas que permiten la construcción de una gran casa de alta renta. Venta como judicial, por división de condominio, con base de $ 130.000 moneda nacional, pagadero en la forma siguiente: pesos 30.000 oro sellado (pesos moneda nacional 68.000) que reconoce en hipoteca hasta el 27 de Marzo de 1914, con opción á un año más y al 8 ojo de interés; 32.000 pesos moneda nacional que vence el 24 de Noviembre de 1913, con igual interés y el excedente al contado.

EL SABADO 26 de Abril á las 3 p. m. en nuestra casa, San Martín 81, venderemos esta propiedad central cuyo mejor elogio está hecho al enunciar su ubicación. Títulos perfectos. Seña 8 ojo. Comisión 2 por ciento. Informes en nuestras oficinas. —Publio C. Massini y Cía. a11

PETIT HOTEL CORDOBA 2880 entre Anchorena y Bermejo, á 3 cuadras de la avenida Pueyrredón, ubicación muy central y en un barrio de familias. Hotelito en buen estado de conservación, construído con materiales de primera calidad, finos parquets, empapelados, instalaciones eléctricas, y distribuído en la siguiente forma:

PLANTA BAJA: Hall, sala, antesala, escritorio, comedor, antecomedor, fumoir, vestíbulo, cuarto de baño, etc.

PLANTA ALTA: 6 dormitorios, dos cuartos de baño, y dependencias.

SEGUNDO PISO ALTO: Cocina, antecocina, 3 piezas de servicio, cuarto de baño y dependencias. Mide 10 vs. de frente por 40 varas 30 de fondo (ad corpus). Base 70.000 pesos, toda esa cantidad á plazos, pues los reconoce de hipoteca á 3 años de plazo con 8 ojo de interés anual, el excedente que se obtenga se abonará mitad al contado y mitad á 6 meses con 7 ojo de interés.

EL MIERCOLES 23 de Abril á las 3 p. m. en nuestra casa San Martín 81, venderemos este petit hotel perfectamente construído y con sinnúmero de comodidades y detalles que los comprobarán los que visiten la propiedad de 1 á 5 p. m. Títulos perfectos. Seña 8 ojo. Comisión 2 ojo. Más informes en nuestras oficinas. —Publio C. Massini y Cía. a9

PETIT HOTEL EN FLORES Ramón L. Falcón 2040, entre Camacuá y Lautaro en el más central y mejor barrio de Flores, adoquinado pago, y tranvía al frente, á una cuadra de la avenida Rivadavia. Edificio de altos y bajos, moderno consta en la planta baja de hall, sala, antesala, comedor, escritorio, 2 piezas, de servicio, sala de baño, etc.

PLANTA ALTA: Terraza, 3 dormitorios, baño, y demás dependencias. Además jardín al frente y fondo con garage, todo construído con materiales elegidos de primera calidad, finos parquets, mosaicos extranjeros, instalaciones completas de luz eléctrica, en una palabra, una propiedad para habitar, construída con todas las exigencias del confort moderno. Base pesos 48.000 todo á plazos, pues reconoce esta suma á favor del Banco El Hogar Argentino, que el comprador tomará á su cargo en la forma y que exige ese establecimiento, y que se abona $ 372 mensuales en concepto de amortización é intereses, abonando el excedente al contado.

EL DOMINGO 20 de Abril á las 4.30 p. m. en la misma propiedad. Títulos perfectos. Seña 8 ojo. Comisión 2 ojo. Informes en nuestra casa, San Martín 81.—Publio C. Massini y Cía. a13

CASITA EN MENSUALIDADES.—En Flores, Varela 1205, con adoquinado pago y tranvía al frente, muy lindo barrio todo edificado. Propiedad en perfecto estado de conservación, frente moderno, pequeño jardín como para edificar una sala, dos dormitorios, cocina, w. c. y dependencias. Todo construído con buenos materiales. Mide 9 varas por 30 más ó menos (ad corpus). Base, $ 1.000 al contado, y el resto en 42 mensualidades de $ 110.65 cada una y 2.000 cédulas argentinas que se pagan $ 80 cada 6 meses, se compra, pues, casi sin dinero.

EL DOMINGO 20 de Abril, á las 4 de la tarde, en la propiedad. Títulos perfectos. Seña, 8 por ciento. Comisión, 2 por ciento. Más datos ó informes, San Martín 81.—Publio C. Massini y Cía. a13

CENTRAL — MONTEVIDEO 758 al 62 y Del Carmen 56. Ubicación interesante, á 1 cuadra de la plaza Rodríguez Peña y dos de la avenida Callao. Edificio algo antiguo, pero de renta susceptible de trasformarlo con muy poco gasto, con dos entradas una por Montevideo y la otra por Del Carmen. Mide 9 varas de frente sobre Montevideo, 8 varas 50 de frente también á Del Carmen y 32 varas 97 de fondo (ad corpus). Base pesos 50.000, incluyendo en esta suma 15.000 cédulas K. que el comprador tomará á su cargo en la forma y estilo de plaza abonando el excedente al contado. Produce actualmente pesos 500 mensuales con contrato hasta el 17 de Junio de 1914, que el comprador deberá respetar, habiendo ofertas de 700 pesos mensuales para la terminación del presente contrato.

EL MIERCOLES 23 de Abril á las 3 p. m. en nuestra casa, San Martín 81, venderemos esta propiedad. Títulos perfectos. Seña 8 ojo. Comisión 2 ojo. Informes en nuestras oficinas.—Publio C. Massini y Cía.

LAVALLE 2227 ENTRE ANdes y Ombú y á 4 cuadras de las avenidas Callao y Pueyrredón, asfalto al frente barrio importante todo de familias. Propiedad antigua, pero de renta, edificada en terreno de 9 varas de frente por 32.12 de fondo, lo que constituyen unas medidas ideales para un petit hotel. Base ínfima pesos 35.000 moneda nacional pagadero mitad al contado y mitad á un año de plazo con 8 ojo de interés.

EL SABADO 26 de Abril á las 3 p. m. en nuestra casa, San Martín 81. Títulos perfectos. Seña 8 ojo. Comisión 2 ojo. Informes en nuestras oficinas. —Publio C. Massini y Cía. a15

TERRENOS

TERRENOS EN FLORIDA, 22 lotes en muy buenas ubicaciones, con frente al adoquinado por la calle Ibáñez, adoquinada, entre un grupo de chalets modernos, á tres cuadras justas de la estación y avenida Coronel Roca, adoquinada y 5 de la futura estación del tranvía y avenida Cabildo. Son terrenos altos de un porvenir inmediato. Venta con grandes facilidades de pago, base pesos 3 la vara cuadrada para vender resueltamente como judicial. Cada lote reconoce deudas que se pagan en 30 mensualidades más ó menos, que los compradores tomarán á su cargo, transfiriéndoseles las libretas respectivas y abonando los excedentes tercera parte al contado y tercera á seis y doce meses de plazo con pagarés hipotecarios y 7 ojo de interés.

EL DOMINGO 27 de Abril á las 3 p. m. en los terrenos venderemos estos 23 lotes que recomendamos muy especialmente. Seña 8 ojo. Comisión 2 ojo. Informes y planos San Martín 81.—Publio C. Massini y Cía.

En FLORESTA

LOS TERRENOS DE MAS PORVENIR

260 lotes con frente á la Avenida Chicago, adoquinada y con luz eléctrica, calles Tandil, Andalgalá, Guaminí, Carhué, y otras

A 3 cuadras de la entrada principal de los Nuevos Mataderos.

Venta en 100 mensualidades

Base, $ 10 por mes el lote

El Dgo. 20 de Abril, á las 2

SOBRE LOS MISMOS TERRENOS

Tranvías gratis.

Publio C. Massini & Cía.

EN FLORESTA. — 260 LOtes en 100 mensualidades. Los mejores terrenos, de indiscutible porvenir, rodeados de fábricas, á 4 cuadras de los grandes mataderos públicos, con fáciles medios de acceso, calles adoquinadas y tranvías eléctricos hasta San Fernando y Chicago y por Provincias Unidas hasta San Justo. Lo que ofrecemos da frente á la avenida Chicago, Tandil, Andalgalá, Guaminí, Carhué y Coronel Cárdenas, dentro pues del municipio de la capital en un barrio fabril y obrero, populoso como lo acaba de evidenciar el triunfo socialista en ese distrito electoral. La avenida Chicago pavimentada y con luz eléctrica es la de la entrada principal á la administración de los mataderos, la calle San Fernando acaba de adoquinarse para unir los mataderos con Rivadavia; el H. Concejo ha votado los fondos para ampliación, pavimentos y desagues de los mataderos y sus alrededores. Estos 260 lotes es lo más alto, lo más valioso y será seguramente lo más barato. La venta es con base de 10 pesos mensuales el lote, pagaderos en 100 mensualidades, sin interés.

EL DOMINGO 20 de Abril á las 2 p. m. sobre los mismos terrenos sin retirar lote. Venta completamente liberal y sin más desembolso que dos mensualidades de garantía en el acto del remate y una más al retirar el título provisional. Las escrituras son perfectas, libres de todo gravamen y se otorgarán á los compradores por ante el escribano Eduardo Porcel, Chacabuco 51, cuando hayan abonado 40 mensualidades ó á todo el que las anticipe. El que abone el total al contado gozará de un 20 ojo de descuento. Nuestra comisión de 2 ojo al contado es á cargo de los compradores. Las cuotas mensuales se abonarán en el Banco Francés. El día del remate saldrán tranvías gratis de plaza de Mayo, línea número 42 y número 45 de Parque Patricios. Ambos á la 1 de la tarde. Planos, boletos y más datos, á nuestra casa, San Martín 81.—Publio C. Massini y Cía. a2

CHACRAS CON RIEGO. — En Mendoza, La Paz, F. C. P. Tierras privilegiadas por su calidad, por su producción, especiales para viña, alfalfa, frutales, y todos los destinos, con canales de riego propios y concesión de riego de acuerdo con la ley número 370, otorgada por el superior gobierno de Mendoza, en 15 de Enero de 1906 y registrada bajo el número 17.010 del padrón general de irrigación. Como decimos se trata de una de las zonas más ricas de toda la provincia de Mendoza, donde los cultivos intensivos alcanzan el máximum de desarrollo y bastaría para probar la bondad y calidad de estas tierras el siguiente dato elocuente: Existen en La Paz, lindando con lo que ofrecemos viñas que á los 3 años de plantadas han producido 480 quintales de uva por hectárea, los que vendidos á pesos 4 el quintal han dado un rendimiento de pesos 1.900 por hectárea. ¡Creemos, pues, más que suficiente este dato para corroborar nuestras afirmaciones! Actualmente hay cultivadas en esta colonia unas 3 000 hectáreas y todos los que las visiten quedarán admirados de estos vergeles. Por otra parte se prestan igualmente estas tierras para el cultivo de cereales, hortalizas, legumbres, olivos y forestales y frutales, etc., teniendo la seguridad de tener siempre su cosecha afirmada, pues campos con riego, es decir, con agua abundante y oportuna siempre son productivos. Recomendamos especialmente esta venta á todos en general desde el más modesto chacarero hasta el capitalista, pues no hay mejor inversión del dinero. Ponemos á disposición de los interesados todos los datos necesarios y además en la estación La Paz, situada á 15 cuadras del campo está el ingeniero Olivieri, quien mediante una tarjeta de nuestra casa proporcionará carruajes y los medios necesarios para la revisación del campo. Venta en lotes de 10 á 30 hectáreas cada uno, con amplia opción y sin base pagaderos en la forma siguiente: 40 ojo al contado, 30 ojo á un año y 30 ojo á dos años de plazo con 7 ojo de interés anual, de suerte, pues que con muy poco desembolso al contado puede adquirirse un lote de 10 hectáreas que con la producción de una cosecha abonará con exceso el importe de la compra.

EL MIERCOLES 30 de Abril á las 3 p. m. en nuestra casa San Martín 81 venderemos estas chacras que insistimos sean visitadas para darse cuenta de que todos los comentarios que aquí se hagan resultarán insuficientes ante la realidad de lo que ofrecemos. Repetimos que la venta será liberal y sin base, á tanto la hectárea, con la resolución hecha de vender. Títulos perfectos. Escrituras ante el escribano César Petracchi, avenida Mayo 676 y ante el escribano señor Francisco S. Alvarez, para los compradores de Mendoza. Lotes medidos y amojonados. Posesión inmediata. Seña 8 ojo. Comisión 2 ojo. como es de práctica. Mayores informes y planos San Martín 81.—Publio C. Massini y Cía. a2

COLONIA "LA RAQUEL" Pampa Central. Sección segunda, lote 9, fracción A. A dos leguas de la estación Castex, 3 de Monte Nievas, F. C. O. y á 1 legua de una nueva estación que se construya en el ramal de Pico á Victorica. 5 fracciones de 50 á 100 hectáreas cada una, de tierra riquísima, alambrado por sus 4 costados con 2 y 3 hilos, con poblaciones tanque australiano de 50.000 litros, molino, dos galpones de hierro, pozo, represas, etc. Venta con base de $ 50 la hectárea, para vender resueltamente. Reconoce un contrato de arrendamiento por 5 años al 12 ojo de la cosecha, y que el comprador deberá respetar.

EL MIERCOLES 23 de Abril á las 3 p. m. en nuestra casa San Martín 81, venderemos estos campos que recomendamos especialmente por su ubicación. Títulos perfectos. Seña 8 ojo. Comisión 2 ojo. Informes y planos en nuestras oficinas.—Publio C. Massini y Cía. a13

Michel, Cadelago y Cía.

EN CHACABUCO EL DIA 20 de Abril á las 10 a. m. en la casa de comercio de la Cooperativa Agrícola. Remate de una fracción de campo ubicada en el cuartel segundo á 12 cuadras de la estación Membrillar, á una legua de O'Higgins, á 4 leguas de Chacabuco y á seis de Junín, dividida en seis lotes de 52 hectáreas cada uno. Campo alto y parejo especial para ganadería y agricultura. Base de venta 270 pesos la hectárea pagaderos la mitad al contado, una cuarta parte á 6 seis meses y otra á un año de plazo con pagarés hipotecarios é interés del 7 ojo anual. Seña 10 ojo. Comisión 3 ojo. Títulos perfectos. Posesión inmediata. Por carteles explicativos, planos y demás datos dirigirse al escritorio de los rematadores, San Martín 115, Chacabuco.

Para Viña! Alfalfa! Frutales!

son aptas las tierras que ofrecemos en

LA PAZ (Mendoza)

10.000 hectáreas divididas en lotes de 10 á 30 hectáreas. Con canales de riego. Agua abundante, oportuna y provechosa.

VENTA CON AMPLIA OPCION; COMO JUDICIAL

SIN BASE — A 2 AÑOS DE PLAZO

El Miércoles 30 de Abril á las 3 p. m.

EN NUESTRA CASA, SAN MARTIN 81

Visiten el campo. Soliciten informes y tarjetas para la visita en nuestras oficinas.

Publio C. Massini & Cía.

CORVERA & PERALTA MARTINEZ

CASAS

JUDICIAL. CALLAO 1220 Y 1230. Edificio moderno, solidísimo, hecho con los mejores materiales, comprendiendo dos espléndidas casas independientes, una de altos y otra baja. Todo lo más y lo mejor que puede exigirse en la avenida, como casa y como negocio. Mandato del señor juez de primera instancia, doctor Salarino, secretaría de Fernández, en los autos testamentarios del señor José de Jesús Martínez y por división de condominio, entre doña Emilia Rolón de Martínez y sus hijos doña Graciela y don César Martínez. Base, $ 266.666.66, ó sea las dos terceras partes de la tasación.

EL MIERCOLES 16 de Abril, á las 3, en nuestra casa, 318 San Martín 326. Mide 14m29 (16v50) de frente por 53 metros (61 varas) de fondo, teniendo en el lado Sur sobre el fondo, un martillo en contra, de 7m36 (8v50) por 11 metros (12v70). Consta la casa de altos, de gran entrada, con elegante y cómoda escalera y entrada independiente de servicio, hall, salón y sala, divididos por mampara de cristales, escritorio, pasaje, gran comedor con ventana saliente, antecomedor, despensa, gran galería cubierta, toilette, 6 amplios dormitorios, dos piezas de baño, dos piezas en el segundo piso, pieza de lavar, patio, terraza, cuarto de portero, pieza de servicio y patio en la azotea, cocina y 2 piezas. La casa de la planta baja, con gran entrada, se compone de hall, salón al frente, comedor, pasaje, antecomedor con ascensor, despensa, cinco dormitorios, dos piezas de baño, patios y galería, en el subsuelo, cocina, tres piezas de servicio, bodega y carbonera. Puede visitarse. Títulos perfectos, los que pueden verse en nuestro escritorio, 8 ojo como seña y á cuenta de precio. Comisión 2 ojo. Informes 318 San Martín 326.—Corvera y Peralta Martínez. m30

CASA-QUINTA EN LOMAS de Zamora. A plazos, Río Bamba 149 á 195, esquina á Solís, á 7 cuadras de la estación y á una del bulevar Almirante Brown. Buena y cómoda casa, en perfecto estado y amplio terreno con jardín y arboleda. Reune las mejores condiciones para vivienda permanente y agradable. Base, pesos 20.000. Del precio puede quedar $ 10.000 en hipoteca á un año, con 7 ojo de interés.

EL VIERNES 18 de Abril, á las 3, en nuestra casa 318 San Martín 326. Medidas: 28v86 a. Este sobre Solís por 53v34 de fondo y también frente, al Norte á Río Bamba. Edificio, con frente de piedra artificial, consta de zaguán con mosaicos y cancel, 7 habitaciones con cielorrasos de yeso unos y de acero estampado otros, pisos de pino tea, puertas exteriores y celosías de cedro, 2 piezas de baño con revestimientos, cocina con mosaicos y azulejos, despensa, pieza de lavar, etc. Molino á viento, con estanque, invernáculo, caballeriza, cochera y 2 piezas. Título perfecto. Informes en nuestra casa, 318 San Martín 326.—Corvera y Peralta Martínez. a6

CASA CHARCAS 1685—Frente por frente á la plaza Rodríguez Peña, en medio de palacios suntuosos. Una casa, de una sola planta, que es sólida, pero que ocupa un terreno que por su situación exige el gran edificio de varios pisos que se halle en relación con cuanto la rodea. Base pesos 75.000, incluyendo una hipoteca, con la que deberá continuar el comprador, de pesos 50.000, con vencimiento en 26 de Enero de 1915 é interés de 9 por ciento anual. La mitad de la diferencia que resulte entre la hipoteca y el precio, podrá abonarse á 6 meses con 7 por ciento, de interés anual y pagaré hipotecario.

EL MARTES 22 de Abril á las 3, en nuestra casa 318 San Martín 326. Medidas, según tasación, 8v90 (7m707) de frente por 63v50 (54m99) de fondo; los títulos da 8 y 1|2 varas (7m36) por 65 varas (56m29). Edificio: Con frente de piedra artificial, entrada con mosaicos y pintada al óleo, patios con mosaicos, pisos de madera, canceles en los zaguanes, carpintería de cedro y pino, etc. Consta de 5 piezas principales, 5 piezas más, baño, cocina, un galpón, parrales extensos y demás pormenores que pueden apreciarse visitando la casa. —Corvera y Peralta Martínez. a3

CASA CENTRAL, CON CÉdulas y á plazos. Humberto 1 673, entre Perú y Chacabuco. Como situación nada mejor puede pedirse para habitación ó para renta segura. Base, pesos 24.000 incluyendo en esa suma 15.500 cédulas argentinas. La diferencia entre la hipoteca y el precio podrá abonarse mitad al contado y mitad á 6 meses con 7 ojo de interés anual y pagaré hipotecario.

EL DOMINGO 20 de Abril, á las 3, en la misma propiedad. Mide 9v30 por 19v19 de fondo y 9v41 en el contrafrente. Consta de zaguán con mosaicos y cancel, 5 habitaciones con cielos rasos de yeso, pisos de pino de tea y puertas exteriores de cedro, pieza de baño con revestimientos, cocina, w. c. y patio con mosaicos. Título perfecto.—Corvera y Peralta Martínez. a10

CASA EN LANUS.— A plazos. Tucumán 530 entre San Carlos y Santa Rosa, á 4 cuadras de la estación del ferrocarril. Base pesos 7 000, incluyendo en esa suma una hipoteca de 6 135.37 pesos á la Compañía Argentina de Crédito y Construcciones pagadera en 123 mensualidades de pesos 68.75 cada una por amortización é interés y en las condiciones que estipula dicha sociedad.

EL DOMINGO 20 de Abril á las 4, en la misma propiedad. Mide 10 varas por 36. Consta de 4 habitaciones con cielos rasos de yeso y pisos de pino de tea, galpón de madera y hierro, jardín, etc. Título perfecto.—Corvera y Peralta Martínez. a11

RIVADAVIA Y RIO BAMBA. Es una esquina soberbia. Hace cruz con el Palacio del Congreso y se halla á una cuadra de la gran plaza. Ahí se condensa todo el movimiento de la ciudad y la casa de comercio, la finca de renta productiva, segura, con alternativas á favor únicamente, tiene en tal sitio la mejor colocación, la más buscada. Esta quinta cuyos frentes son al Sur y al Este, está ocupada por viejas construcciones y se venderá dividida en tres lotes especiales por sus medidas, sin base, resueltos á la liquidación, para dividir en condominio. El pago podrá hacerse en esta forma: mitad al contado, y mitad á un año, con pagaré hipotecario é interés de 7 ojo anual.

EL MARTES 29 de Abril, á las 3, en nuestra casa 318 San Martín 326. Medidas de los lotes. La esquina: tiene 15v36 de frente á la Avenida Rivadavia, 2v95 en la ochava, 17v14 con frente á Río Bamba, 16v44 en el lado Norte y 19v95 en el del Oeste. Superficie: 329.24 v. c. Los terrenos contiguos: dan frente á Río Bamba y miden 11 varas de frente cada uno por 16 varas de fondo; superficies 172.32 v. c., y 177.94 v. c., respectivamente. Título perfecto. Informes, 318 San Martín 326.—Corvera y Peralta Martínez. a13

LAS CASAS MODERNAS — Güemes 2932 y 2936. Edificio nuevo, flamante, con detalles de lujo, que complementan la esmerada distribución de las dos casas de tipo hotel que lo constituyen, está á una cuadra de la Avenida Santa Fe, con afirmado liso y en medio de un núcleo de edificios de importancia que forman ahí uno de los barrios preferidos de la ciudad. Base $ 100.000, mitad al contado y mitad dividida en dos cuotas de 25 por ciento cada una, á uno y dos años de plazo con garantía hipotecaria é interés de 7 por ciento anual.

EL DOMINGO 27 de Abril, á las 4, en la misma propiedad.

TERRENO—10 por 43 varas. Construcción muy sólida y prolija. Tiene revestimientos con imitación piedra París; otro de Piedra artificial y yeso; papeles Tecko, en parte y papeles finos en general; decoraciones de cartón piedra varillas y Staf, escalera de mármol con baranda de hierro y bronce; pisos parquet y de pino de tea lustrados, mosaicos extranjeros y del país, herrajes de bronce dorados y niquelados; instalaciones de baños y agua fría y caliente; de electricidad y de gas, chimeneas y zócalos de mármol en los locales exteriores, puerta de calle y cancel de roble, etc. Todo es bueno.

DISTRIBUCION

CASA BAJA—Hall, sala, salita, comedor, 3 dormitorios, 2 piezas de baño toilette; cocina con instalaciones, dos piezas y baño de servicio.

CASA DE ALTOS—Tiene una pieza más que la detallada. Los patios y galerías son amplios y la casa llena de aire y de luz. Se puede visitar de 9 á 11 y de 1 á 5.—Corvera y Peralta Martínez. a15

JUDICIAL. TUCUMAN 1083 á 1089. A pocas varas de la esquina de Cerrito y del teatro Colón, á una cuadra de la plaza Lavalle y por consiguiente, de los Tribunales. Extensa casa de altos y bajos, en amplio terreno. Venta por mandato del señor juez de primera instancia doctor Arturo Seeber, secretaría del doctor Francisco Castellanos. Juicio sucesorio de don Federico Garrigós. Base, $ 337.773.60.

EL VIERNES 2 de Mayo, á las 3 en nuestra casa, 318 San Martín 326.—Terreno: mide según título, 15m153 (17v50) de frente por 53m250 (61v50). Según tasación, hay una diferencia de 35 centímetros menos en el fondo y 10 centímetros más en el contrafrente. El edificio se compone en la planta baja de dos casas con 13 locales cada una, incluyendo los negocios del frente, baño y dependencias sobre tres patios. La casa de altos consta de 8 piezas principales en cada una, baño y las dependencias de uso. Seña 8 ojo. Comisión 2 ojo. Las escrituras se otorgarán por la oficina de don Horacio J. Solari. Informes en nuestra oficina.—Corvera y Peralta Martínez. a15

LO MEJOR DE BURZACO — En 80 mensualidades. 27 lotes que comprenden las tres cuartas partes de la manzana circundada por las calles Quintana, Mitre, Burzaco y 25 de Mayo. A una cuadra justa de la estación del ferrocarril y frente por frente á la plaza é iglesia, es decir, en el centro de mayor importancia de ese pueblo tan próximo á la capital y tan profusamente servido por la línea férrea del Sud. Sin base, á pagar en 80 mensualidades sin interés, con títulos definitivos y posesión inmediata con sólo el pago de dos mensualidades en el acto de la venta y otras dos al escriturar en seguida. Las demás, mes á mes en sus vencimientos respectivos.

EL DOMINGO 27 de Abril, á las 2 de la tarde, en los mismos terrenos. Las medidas de los lotes son variados y de acuerdo con lo que allí conviene. Títulos perfectos. Escrituras por la oficina de los señores Oxoby, Pídanse planos y detalles en nuestra casa, 318 San Martín 326.—Corvera y Peralta Martínez. a15

CASA en BANFIELD, CON cédulas argentinas. Carlos Pellegrini 1949, entre Serrano y Cabrera, á 5 cuadras al NE. de la estación, á 2 cuadras de los tranvías eléctricos á la capital. Tiene adoquinado al frente. Base, $ 7.000, incluyendo 3.500 cédulas argentinas.

EL DOMINGO 20 de Abril, á las 3, en la misma propiedad. Mide 10 varas de frente por 61v27 y 61v65 de fondo en los lados SE. y NO., respectivamente. Consta de verja y jardín al frente, 4 habitaciones, bajo galería, pieza de baño, cocina, una pieza de madera, gas y aguas corrientes. Título perfecto.—Corvera y Peralta Martínez.

TERRENOS

SOBRE EL PARQUE LEZAma.—El más notable terreno. Patricios 260 á 288, entre Salado y Gualeguay. A 1 1|2 cuadra de Martín García y sobre la dársena Sur. Su amplio frente y las 1.426 v. c. de superficie, ofrecen al edificador ventajas especiales para la construcción de una serie de casas productoras de la más alta y segura renta. Cabe también pensar que en ese sitio puede tener su mejor ubicación un amplio local para comercio é industria. Base $ 60 v. c. Tercera parte al contado y el resto por partes iguales, á 1 y 2 años, con 7 por ciento de interés anual y garantía hipotecaria.

EL VIERNES 18 de Abril, á las 3 de la tarde, en nuestra casa, 318 San Martín 326. Medidas: 23v76 de frente por 60 varas de fondo. Título perfecto.—Corvera y Peralta Martínez. a8

BULNES Y ARENALES —La más linda esquina de ese gran barrio, rodeada por los bulevares, Santa Fe y Coronel Díaz, de los que dista 1 cuadra. En 2 lotes de medidas especiales donde podrá levantarse la mejor construcción para renta ó habitación. Está rodeada de edificios de mérito y ambos lotes tienen aguas corrientes. Base, pesos 55 v. c. Mitad al contado y mitad á 1 año con 7 ojo de interés y garantía hipotecaria.

EL VIERNES 18 de Abril, á las 3, en nuestra casa 318, San Martín 326. Medidas dentro de líneas municipales definitivas: El lote esquina 15v70 al E. sobre Bulnes, 5v08 en la ochava, 12v84 al Norte con frente á Arenales, 14v84 en el lado Sur y 21v19 en el del Oeste. Superficie 296.85 v. c. El lote lindero, con frente á Arenales, mide 10 v por 23v17, en el costado O., y 9v85 en el contrafrente. Superficie: 212.70 v. c. Título perfecto.—Corvera y Peralta Martínez. a6

Para EMPLEADOS y OBREros. Notables terrenos por su especial situación. Sobre la estación Constitución, á cinco cuadras al SE. de la nueva estación Gerli, del ferrocarril Sud, en el kilómetro 4, entre Avellaneda y Lanús y á tres cuadras del bulevar Pavón, con adoquinado y tranvías á Plaza de Mayo, cuatro y media manzanas divididas en 155 lotes de toda medida, con frente al bulevar Rodríguez y á las calles de la Serna, Brandsen, General Hornos y Buchardo. La ubicación de los terrenos de hecho incorporados á la capital, pues sólo están á 5 minutos de viaje, ofrece las mayores ventajas para los industriales, empleados ó obreros, cuyo trabajo en la capital, les exige una residencia próxima y cómoda. Sin base, á pagar en ochenta mensualidades, sin interés, con títulos definitivos y posesión inmediata, dos mensualidades en el acto de la venta, 2 al escriturar, y en sus vencimientos respectivos las 76 restantes.

EL DOMINGO 20 de Abril, á las 2, en los mismos terrenos. Ofrecemos planos de detalle que pueden pedirse por correo ó personalmente en nuestra casa, 318 San Martín 326. Escrituras por la oficina del señor Alejandro Garaycochea, en Avellaneda. El pago de las mensualidades se efectuará en la casa matriz ó en la sucursal en Avellaneda del Banco de la Provincia.—Corvera y Peralta Martínez. a13

JUDICIAL — EN BAHIA Blanca. Frente por frente al mercado de frutos "Victoria". La casi totalidad de la manzana B de la quinta 202, en dos grandes lotes, con frente á las calles Brickman, Fitz Roy, España y Falcón. Sobre la estación del F. C. P. y entre la ciudad, en cuyo ejido se hallan, y el puerto Galván; rodeados de líneas férreas, cuya proximidad permite obtener desvíos cuando lo requiera la aplicación comercial que corresponde á esos terrenos. Base, $ 1.75 los 75 decímetros cuadrados ó sea la vara cuadrada, suma que representa las dos terceras partes de la tasación.

EL VIERNES 2 de Mayo á las 3, en nuestra casa, 318 San Martín 326. — De acuerdo con el siguiente edicto judicial:— Por disposición del señor juez de primera instancia en lo civil de la capital de la República, doctor Juan Carlos Lagos se hace saber por el término de quince días que los martilleros señores Corvera y Peralta Martínez, han sido nombrados en el juicio por división de condominio de los señores Guillermo Brehmer Hardis Green y Eugenio West, contra don Archibald Mac Lachlan, su testamentaría, para que procedan á vender en público remate con la base de las dos terceras partes de la tasación de $ 3.50 el metro cuadrado, dos fracciones de terreno situados en Bahía Blanca, cuyos detalles respectivos son los siguientes: Lote 1, J. H. G., mide 41 metros 28 al NE. sobre la calle Capitán Brickman por 116.90 metros al SE., con frente á España, 112m53 al SO. sobre Falcón; 68m46 al NO., con frente á Fitz Roy; 51m50 en el lado NE., lindando con el lote 3, y 48m44 en el costado NO., por donde linda con el lote 4. Superficie 10 676.61 m. c., debiendo exigir del que resulte comprador el 8 ojo de seña y á cuenta de precio, la que deberá depositar en el Banco de la Nación Argentina á la orden de este juzgado y como perteneciente al presente juicio, y el 2 ojo de su comisión, haciendo además, saber las condiciones siguientes: que las escrituras serán extendidas ante el escribano señor J. Moyano Schenelder, de La Plata; que queda autorizado para otorgarla y firmarla á nombre de la sucesión y de los demás condóminos don Peregrino F. Fernández, apoderado de los albaceas testamentarios y que los compradores depositarán el saldo de precio en este juicio á la orden de este juzgado y constituirán domicilios legales en esta capital federal, para los efectos de esta compra. Por más datos á la secretaría del autorizante ó al escritorio de los martilleros, 318 San Martín 326.—Buenos Aires, Abril 14 de 1913.— Juan E. Pagano, secretario. Oficina: Palacio de Justicia, 6o. piso. a15

CAMPOS

CAMPO EN GENERAL PINto.—658 hectáreas de riquísima tierra dividida en 9 lotes de 60 á 104 hectáreas. Dista 15 cuadras al Sur de la estación y pueblo Blaquier (F. C. P.) y es parte del antiguo establecimiento La Filadelfia. Tiene condiciones inmejorables para todo destino, todo su perímetro está muy bien alambrado y el agua, que es de buena calidad, se encuentra á distancias de 3 1|2 á 4 metros. Hay casa y galpón de hierro, molino con gran tanque, bebedero, corrales, etc., en el lote 8. Base, $ 180 la hectárea. Tercera parte al contado y el resto, en tres cuotas iguales á 1, 2 y 3 años con 7 por ciento de interés anual y garantía hipotecaria.

EL SABADO 19 de Abril, á las 3 de la tarde, en nuestra casa, 318 San Martín 326. Linderos: El conjunto del campo linda al NO, con la sucesión de Adolfo Casal, al NE, con Luciano Berti, al SE, con Bonahora Hnos. y al SO. con Juan Arruabarrena. Alambrados: son propios los del perímetro, que limitan con Juan Irite, sucesión de Adolfo Casal y Luciano Berti, y medianeros los que limitan con Bonahora Hnos. y Arruabarrena. El alambrado que existe en el centro del campo y que corre de Norte á Sur será medianero entre los diversos lotes, debiendo ser colocado en su justo límite por cuenta de los compradores. Los demás alambrados existentes son de propiedad del lote donde se encuentren. Título perfecto. Escrituras por la oficina de don Alberto Haedo.—Corvera y Peralta Martínez. a2

Moura Díaz Reynoso y Chiarrone

EL DOMINGO 20 de ABRIL, á la 1.30 p. m. ¡¡¡En Bavio!!! Partido de Magdalena, provincia de Buenos Aires. El valioso é importante establecimiento de campo denominado San Carlos, compuesto de 546 hectáreas, 32 áreas y 1 centiárea, fraccionadas en 7 chacras ideales y una hermosa estanzuela, con todas las comodidades exigibles y con todas las ventajas deseables. ¡¡¡Campo flor de invernada!!! Especial para cabaña ó tambo, probadamente apto tanto para agricultura como para ganadería, ubicado en paraje donde nadie vende, á un paso de La Plata y de Buenos Aires, con toda clase de facilidades y de comodidades para el trasporte de los productos. Con aguadas permanentes y pastos forrajeros de engorde de primer orden. Puede visitarse cualquier día de la semana, trasladándose por la estación Bavio, donde se encontrarán coches y conductores que conocen el campo. Venta liberal y con facilidades de pago. El remate tendrá lugar el día y hora indicados en el restaurant San Martín, próximo á la estación Bavio, donde estarán nuestras banderas. En breve más detalles. Por planos, de ubicación y división, carteles, referencias completas, etc., dirigirse á nuestro escritorio, personalmente ó por carta, calle 49 núm. 506, teléfono 1320, La Plata. v15

SABAS C. VARANGOT

DOS LINDOS TERRENOS á plazos, con 2 piezas cada uno, en calle adoquinada y con tranvía eléctrico, calle Polvorín 255 y 269, entre los bulevares Río Cuarto y Provincias Unidas. Se rematarán con base de 18 pesos cada vara cuadrada.

EL DOMINGO 20 de Abril á las 4 p. m. Estos preciosos terrenos, tienen 10 varas por 47 cada uno y dos piezas, se venderá uno con opción al otro. Se encuentran casi al frente del terreno reservado para edificar la escuela normal del Caballito, á pocos pasos de la nueva estación del tranvía Lacroze y su barrio todo edificado con el tranvía número 3 al frente y el 42 y 43 en la esquina. Barrio todo edificado. Títulos perfectos. Planos y más datos al martillero, B. Mitre 656 y Catamarca 1072.

Banco Hipotecario Nacional

25 DE MAYO 245

CAPITAL

FRANCISCO P. BOLLINI y Cía.

CASA — Número Hipotecario 16.166. Serie H.
EL VIERNES 2 de Mayo de 1913, á las 4 p. m., en la misma propiedad, procederemos al remate de una casa con 7 piezas, baño, cocina, etc., ubicada en la calle Pavón núm. 1920 entre Pasco y Sarandí, compuesto su terreno de 8.60 metros de frente al Norte por 35.07 mts. de fondo al Sur, ó lo más ó menos que resulte dentro de sus muros.

Base de venta pesos 14.000.

El comprador continuará haciendo el servicio de la hipoteca originaria de $ 7.000 que reconoce la propiedad, reducida hoy á 5.468 pesos 433 milésimos y abonará en dinero el exceso sobre esta suma hasta el precio de compra. Los títulos pueden ser examinados en la oficina del Banco, antes del remate, verificado éste no habrá lugar á reclamación. Seña 5 ojo. Comisión 2 ojo. Este remate se efectúa con sujeción á lo dispuesto en la ley vigente número 8172. Por informes ocurrir al Banco Hipotecario Nacional.
Aviso iniciado en LA PRENSA el 29 de Marzo de 1913. m29

ESTEBAN BONORINO

Núm. Hipotecario 5.890 — *SErie* C. H. A. 6 por ciento
EL SABADO 10 de Mayo de 1913, á las 3 p. m., en la misma propiedad, procederé al remate de una casa con seis piezas, baño, cocina, etc., ubicada en la calle Arenales 2680, entre las de Ayacucho y Junín. Compuesto su terreno de 7.88 metros de frente al Norte, por 19 metros 918 milímetros de fondo al Sur. Base de venta, 35.000 pesos. El comprador continuará haciendo el servicio de la hipoteca originaria de 25.000 pesos, que reconoce la propiedad, reducida hoy á 24.336 pesos 357 milésimos y abonará en dinero el exceso sobre esta suma hasta el precio de compra. Los títulos pueden ser examinados en la oficina del Banco, antes del remate, verificado éste no habrá lugar á reclamo. Seña 5 por ciento, comisión 2 por ciento. Este remate se efectúa con sujeción á lo dispuesto en la ley vigente número 8.172. Por informes, ocurrir al Banco Hipotecario Nacional.
Aviso iniciado en LA PRENSA el 10 de Abril de 1913. a10

LA PLATA

JUAN S. TORRENT

Nros. Hip. 679|3.276 680|3.277, 681|3.278, 682|3.279, 683|3.280, 684|3.281, 685|3.282, 686|3.283, 687|3.284, 688|3.285, 689|3.286, 690|3.287, 691|3.288, 692|3.289. C. H. A. 6 por ciento
EL VIERNES 9 de Mayo de 1913, á las 3 p. m., en el local de la Sucursal, calle 51 núm. 525, procederé al remate de los siguientes inmuebles ubicados en el partido de Mercedes, jurisdicción de esta provincia:

N. Hip.	Lote	Superficie: hectáreas	Superficie: áreas	Hipoteca origin. $	Deuda actual $	Base de venta $
679|3.276	1	44	26	7.000	6.773.606	8.000
680|3.277	2	45	33	7.000	6.773.606	8.000
681|3.278	3	47	77	7.000	6.773.606	8.000
682|3.279	4	52	93	7.000	6.773.606	8.000
683|3.280	5	47	65	7.000	6.773.606	8.000
684|3.281	6	52	50	7.000	6.773.606	8.000
685|3.282	7	47	54	7.000	6.773.606	8.000
686|3.283	8	52	08	7.500	7.257.435	8.600
687|3.284	9	51	07	7.000	6.773.606	8.000
688|3.285	10	54	13	7.500	7.257.435	8.600
689|3.286	11	51	37	7.000	6.773.606	8.000
690|3.287	12	52	02	7.000	6.773.606	8.000
691|3.288	13	53	35	7.500	7.257.435	8.600
692|3.289	14	53	26	7.500	7.257.435	8.600

La superficie expresada para cada lote, es tomada de la tasación efectuada por el perito señor Amoretti, debiendo considerarse comprendida en cada fracción la mayor área que pueda resultar dentro de linderos, los que han sido tomados del plano firmado por el agrimensor señor Monteverde, que corre agregado al expediente de préstamo. Se hace constar que la escritura de hipoteca concuerda en un todo con esos datos.

El campo de que se trata en esta división está ubicado en el partido de Mercedes, jurisdicción de esta provincia, con todas sus poblaciones, alambrados y demás adherido al suelo teniendo este campo en conjunto una superficie que se consignará más adelante, y siendo formada por dos fracciones unidas, compuesta una de 302 hectáreas 35 áreas y 63 centiáreas, y la otra de 413 hectáreas, 08 áreas y 20 centiáreas, lo que hace una superficie total de 722 hectáreas 43 áreas y 83 centiáreas; estando gráficamente demostrada la figura del campo de que se trata en el plano de mensura judicial que se cita en el expediente. Lindando todas las fracciones de lotes detalladas en conjunto: al NE. con un sobrante fiscal, antes con Simonet y Díaz de Vivar ó el Estado; por el SE. con don Manuel Naveira y don Rafael Delágulla; por el SO. con la sucesión de don Agustín Molina y don Santiago Rocca y por el NO. con la sucesión de Díaz de Vivar, Benigno Rodríguez y José Rebagliati. El comprador continuará haciendo el servicio de las respectivas hipotecas originarias y abonará en dinero el exceso sobre la deuda actual, hasta el precio de compra.

Los títulos pueden ser examinados en la oficina del Banco, antes del remate, verificado éste no habrá lugar á reclamos. Seña 5 por ciento. Comisión 2 por ciento. Este remate se efectúa con sujeción á lo dispuesto en la ley vigente número 8.172.

Por informes ocurrir al Banco Hipotecario Nacional ó sucursal La Plata. Aviso iniciado en LA PRENSA, el 10 de Abril de 1913. a10

EDUARDO GUZMAN

No. H. 1851|23875, *SERIE K.*
EL SABADO 10 de Mayo de 1913, á las 3 p. m. en el local de la sucursal, calle 51, número 525, procederé al remate de un lote de terreno de campo, con todo lo en él adherido al suelo, situado en el partido de Lincoln, de esta provincia, hace parte del establecimiento San Gregorio, señalado en el plano agregado al expediente con el número 1, compuesto de una superficie total de 200 hectáreas, lindando, según plano y escritura de hipoteca: al NE. Gregoria Ledesma de Almada, al NO. Norberto Quirno Costa; al SO. el lote 3, y al SE. los lotes 4 y 5.

Base de venta pesos 15.000

El comprador continuará haciendo el servicio de la hipoteca originaria de pesos 11.000 que reconoce la propiedad, reducida hoy á 9.934 pesos 088 milésimos y abonará en dinero el exceso sobre esta suma hasta el precio de compra. Los títulos pueden ser examinados en la oficina del Banco antes del remate, verificado esto, no habrá lugar á reclamo. Seña 5 ojo Comisión 2 ojo. Este remate se efectúa con sujeción á lo dispuesto en la ley vigente 8172. Por informes ocurrir al Banco Hipotecario Nacional ó sucursal La Plata. Aviso iniciado en LA PRENSA el 5 de Abril de 1913. a5

MAURICIO I. CASTAGNET

Número Hip. 726|3.515. *SERIE* C. H. A. 6 por ciento.
EL LUNES 12 de Mayo de 1913, á las 2 p. m. en el local de la sucursal, calle 51 núm. 525, procederé al remate de un campo con sus poblaciones, alambrados y demás adherido al suelo, designado con el número 3 en el plano que cita su título, situado en el partido de Las Sierras, antes Bahía Blanca, en esta provincia, se compone de una superficie total de 2.177 hectáreas, 65 áreas, lindando: al NE. con Manuel Laínez, al SE. con Teófilo Bordeau, al SO. con Antonio Donovan y Esteban Piaggio y al NO. con Carlos Fauvety. Estaciones: Sauce Grande, F. C. S. dos leguas y Sierras de la Ventana, por donde se va al campo, tres leguas y media. Base de venta, 64.000 pesos. El comprador continuará haciendo el servicio de la hipoteca originaria de 50.000 pesos, que reconoce la propiedad, reducida hoy á 48.382 pesos 897 milésimos y abonará en dinero el exceso sobre esta suma hasta el precio de compra. Los títulos pueden ser examinados en la oficina del Banco, antes del remate, verificado éste, no habrá lugar á reclamo. Seña 5 por ciento, comisión 2 por ciento. Este remate se efectúa con sujeción á lo dispuesto en la ley vigente número 8172. Por informes ocurrir al Banco Hipotecario Nacional, ó sucursal La Plata. Aviso iniciado en LA PRENSA el 10 de Abril de 1913. a12

BAHIA BLANCA

CARLOS A. PRONSATO

CAMPO No. Ho. 112|7264 *SErie* C. H. A. 6 ojo.
EL SABADO 3 de Mayo de 1913 á las 3 p. m. en el local de la sucursal, Rondeau 47 al 5[illegible], procederé al remate de una fracción de campo con todo lo en ella edificado, clavado, plantado y adherido al suelo, ubicada en el partido de Laprida, próxima á la estación Santa Elena del F. C. S. compuesta de una superficie de novecientas ochenta y ocho hectáreas, cinco áreas y diez y nueve centiáreas, que lindan al Nordeste, Juan A. Lenzi; Nordeste, Honoria A. de Lenzi y María L. Lenzi de Marín; Sud-Este, Antonio Rocca y al Sudoeste, Antonio Aldax.

Base de venta, pesos 70.535.

El comprador continuará haciendo el servicio de la hipoteca originaria de 60.500 pesos que reconoce la propiedad, reducida hoy á 59893 pesos, 356 milésimos y abonará en dinero el exceso sobre esta suma hasta el precio de compra. Los títulos pueden ser examinados en la oficina del Banco, antes del remate, verificado éste no habrá lugar á reclamo. Seña 5 ojo. Comisión 2 ojo. Este remate se efectúa con sujeción á lo dispuesto en la ley vigente número 8172. Por informes ocurrir al Banco Hipotecario Nacional ó sucursal Bahía Blanca. Aviso iniciado en LA PRENSA el 4 de Abril de 1913. a4

SAN LUIS

DESIDERIO CABANILLAS

CASA — Número Hipotecario 20|2569, serie B.
EL SABADO 26 de Abril de 1913, á las 2 de la tarde, en el local de la sucursal, calle San Martín núm. 517, procederé al remate de una casa ubicada en esta capital calle Rivadavia núm. 852, frente á la plaza Independencia, constante de 8 habitaciones y demás dependencias, en terreno que mide 17 metros 70 ctms. de frente por 62 metros 70 ctms. de fondo, lo que hace una superficie de 1.109 metros 79 ctms. cds. Sus límites son: al Norte, don Adolfo Igarzábal, hoy don Tristán E. Barboza; al Sur, propiedad del gobierno de la provincia; al Este, herederos de don Feliciano Lucero y doña Florencia Orosco, y al Oeste calle Rivadavia. Base de venta, $ 2.300. El comprador continuará haciendo el servicio de la hipoteca originaria de $ 2.500, que reconoce la propiedad, reducida hoy á 192 pesos 714 milésimos y abonará en dinero el exceso sobre esta suma hasta el precio de compra. Los títulos pueden ser examinados en la oficina del Banco antes del remate; verificado éste no habrá lugar á reclamación. Seña, 5 por ciento. Comisión, 2 por ciento. Este remate se efectúa con sujeción á lo dispuesto en la ley vigente N. 8172. Por informes, ocurrir al Banco Hipotecario Nacional, ó sucursal San Luis. Aviso iniciado en LA PRENSA el 28 de Marzo de 1913. m28

MENDOZA

MANUEL J. CABRAL

Núm. Hipotecario 152|6560, *serie* C. H. A. 6 por ciento.
EL MARTES 29 de Abril de 1913, á las 2 de la tarde, en el local de la sucursal, calle Rivadavia núm. 165, procederé al remate del siguiente bien raíz: una propiedad ubicada en Rama Caída, departamento de San Rafael, con superficie de 21 hectáreas 1.680 metros cuadrados, conteniendo 10 hectáreas, 5.640 metros de viña francesa, frutal, 7 hectáreas 7.408 metros de árboles frutales y 2 hectáreas 8.452 metros de terreno alfalfado. Contiene además, una casa para contratistas. La propiedad tiene derecho de agua para toda su superficie y riega por el canal Gutiérrez, derivado del río Diamante. Sus límites son: al Norte, calle pública, derechos al frente de Francisco J. Arbet; al Sur, Pablo Achard; al Este, calle pública, derechos al frente del doctor Teodoro Schestakow, y por el Oeste con José Germanó y otros. Base de venta, $ 2[illegible].453. El comprador continuará haciendo el servicio de la hipoteca originaria de $ 20.600 que reconoce la propiedad, reducida hoy á 19.469 pesos, 66 milésimos y abonará en dinero el exceso sobre esta suma hasta el precio de compra. Los títulos pueden ser examinados en la oficina del Banco, antes del remate, verificado éste, no habrá lugar á reclamaciones. Seña, 5 por ciento. Comisión, 2 por ciento. Este remate se efectúa con sujeción á lo dispuesto en la ley vigente número 8172. Por informes, ocurrir al Banco Hipotecario Nacional ó sucursal Mendoza. Aviso iniciado en LA PRENSA, el 31 de Marzo de 1913. m31

PROPIEDAD RURAL — NUmero hipotecario 241|9809, serie C. H. A. 6 por ciento.
EL LUNES 28 de Abril de 1913, á las 2.30 de la tarde, en el local de la sucursal, calle Rivadavia número 165, procederé al remate de una propiedad ubicada en el distrito Las Paredes, departamento San Rafael, dividida en dos fracciones, con una superficie total de 57 hectáreas, 2.468 metros cuadrados, conteniendo 49 hectáreas, 3.595 metros cuadrados de viña francesa frutal y el resto se compone de terreno alfalfado, huerta de árboles frutales y otros cultivos. Contiene además un edificio de bodega y casa de familia. Tiene derecho definitivo de agua para toda su superficie y riego por los canales Frugoni y Marcó, derivados del río Diamante. Sus límites son: la fracción: al Norte, calle pública, derechos al frente de Luis Dubois; al Sud, Pablo Martel, L. Perret y A. Cocordan; al Este, calle pública y al Oeste, Jorge Delatre. Segunda fracción: al Norte, calle pública y Pablo Martel, al Sur, Carlos Monard y calle pública frente á derechos de Luis Dubois; al Este, H. y J. Sánchez, Pablo Martel y Carlos Wanters y al Oeste, Roberto Luna y Carlos Monard. Base de venta, $ 85.738. El comprador continuará haciendo el servicio de la hipoteca originaria de $ 81.000 que reconoce la propiedad, reducida hoy á 78.763 pesos 540 milésimos y abonará en dinero el exceso sobre esta suma hasta el precio de compra. Los títulos pueden ser examinados en la oficina del Banco, antes del remate; verificado éste no habrá lugar á reclamaciones. Seña, 5 por ciento. Comisión, 2 por ciento. Este remate se efectúa con sujeción á lo dispuesto en la ley vigente núm. 8172. Por informes, ocurrir al Banco Hipotecario Nacional ó sucursal Mendoza. Aviso iniciado en LA PRENSA el 30 de Marzo de 1913. m30

TUCUMAN

ALEJANDRO S. MIÑANO

CASAS No. Ho. 44|9013, *SErie* 6 ojo.
EL VIERNES 2 de Mayo de 1913 á las 2 p. m. en el local de la sucursal, calle 24 de Septiembre 740, procederé al remate de una propiedad ubicada en esta ciudad, calle 24 de Septiembre esquina Nordoeste del bulevar Avellaneda, compuesto el terreno de dos mil ochocientos cuarenta y un metros cuadrados con 30 centímetros cuadrados; ó lo más ó menos que resulte con todo lo edificado, cercado y plantado, y que linda: al Norte, con herederos de Pablo Santillán, hoy Aquilina Soldati de Alvarez; al Sur, con la calle 24 de Septiembre, con don Vicente Kairuz y don Jesús Lastra, al Este, con el bulevar Avellaneda y al Oeste, con don Vicente Kairuz y en el fondo con don Alfonso de Inocentis.

Base de venta 40.500 pesos

El comprador continuará haciendo el servicio de la hipoteca originaria de 35.000 pesos que reconoce la propiedad, reducida hoy á 34 267 pesos 865 milésimos y abonará en dinero el exceso sobre esta suma hasta el precio de compra. Los títulos pueden ser examinados en la oficina del Banco antes del remate, verificado éste, no habrá reclamo. Seña 5 ojo. Comisión 2 ojo. Este remate se efectúa con sujeción á lo dispuesto en la ley vigente 8172. Por informes ocurrir al Banco Hipotecario Nacional ó sucursal Tucumán. Aviso iniciado en LA PRENSA el 3 de Abril de 1913. a3

Ministerio de Hacienda
DE LA
Provincia de Buenos Aires

Dirección General de Tierras y Catastros

LA PLATA

De acuerdo con la resolución de fecha Septiembre 19 de 1912, con las bases y condiciones que se expresan á continuación, los martilleros señores Camilo V. Isla y Félix Soriano, procederán á la venta en remate público de las tierras fiscales del ejido de Pila, divididas en solares, quintas y chacras.

BASES Y CONDICIONES

1o.—El remate tendrá lugar en la estación Lezama, F. C. Sud, hotel Centenario, el día domingo 27 de Abril á las 2 de la tarde y continuará en los días subsiguientes á la misma hora, si la venta no se terminara en el día.

2o.—La base para la venta será de "cinco centavos" el metro cuadrado para los solares, "dos cientos setenta y cinco" para las quintas y "doscientos cincuenta pesos" la hectárea para las chacras.

3o.—Todo comprador entregará en seña al tiempo de firmar el boleto respectivo, el 10 por ciento del precio y el 2 por ciento de comisión al martillero y manifestará su nacionalidad y domicilio legal.

4o.—La venta quedará sujeta á la aprobación del P. E., la que se comunicará á los interesados por edictos publicados por los diarios durante "quince" días.

5o.—El pago del precio se efectuará en la siguiente forma: el de los solares al contado y en efectivo y el de las quintas y chacras, una quinta parte al contado y el resto en cuatro anualidades, firmándose letras con garantía hipotecaria y con el interés anual del Banco de la Provincia.

6o.—Los compradores deberán efectuar el pago del precio que corresponda dentro del plazo de treinta días á contar de la primera publicación establecida en la base 4a.

7o.—Si el comprador no oblase el precio en el plazo y condiciones establecidas, quedará caduca la venta con pérdida á favor del fisco, de la seña y comisión entregadas.

8o.—Abonado el precio, los compradores podrán tomar posesión ó solicitarla de la Dirección General de Tierras y Catastro, que la dará inmediatamente.

9o.—El comprador aceptará la escritura dentro de los noventa días de efectuado el pago; en su defecto incurrirá en la pena determinada por el artículo 7o.

10.—Ningún comprador podrá adquirir más de dos solares, una quinta y una chacra.

11.—Los compradores de solares deberán cercarlos y hacer vereda, y construir por lo menos una pieza de material dentro del término de un año de la toma de posesión.

12.—Los compradores de quintas y chacras las cercarán y alambrarán dentro del término de un año y las cultivarán ó plantarán, por lo menos, en una tercera parte, en el plazo de dos años de la toma de posesión.

13.—La falta de cumplimiento á las condiciones 10, 11 y 12 acarrearán la caducidad de la venta, con pérdida á favor del fisco, de la mitad de las sumas entregadas.

14.—El martillero encargado de la venta dará cuenta á la Dirección General de Tierras y Catastro, dentro de los diez días de efectuado el remate, acompañando los boletos y la constancia de haber entregado en tesorería general sin deducción alguna, la seña y comisión recibidas, debiendo al mismo tiempo acompañar dos planillas detalladas de la venta y remitir otra á la contaduría general en la que se enumere: nombre del comprador, número ó letra del solar, quinta ó chacra, precio unitario y total, seña, comisión, nacionalidad y domicilio legal en esta ciudad.

15.—El martillero encargado de la venta no podrá aceptar giros de los compradores por la seña y comisión, y en caso de hacerlo así, será el único responsable del pago de ellas. v27

NOTABLE MANZANA

Avdas. Sud América, Lacar, Zamudio y Morán

En 36 lotes y en 120 mensualidades

ÚNICO DESEMBOLSO
3
MENSUALIDADES

En una de las situaciones más altas y pintorescas de la Capital. Sobre el Parque del Oeste y Escuela de Agronomía y á 2 y 4 cuadras de las paradas "Tres Cruces" y "Talar" del tranvía de Lacroze, línea Plaza Mayo-San Martín. Toda la manzana completamente rodeada de chalets y casas estilo inglés, de reciente construcción. Difícilmente habrá barrio, dentro de la Capital, que haya prosperado más en menos tiempo. El que no lo haya visitado de un año á esta parte, seguramente lo encontrará desconocido. La ventaja del tranvía Lacroze á 2 cuadras, es evidente, pues se trata de una línea muy bien servida y que pronto tendrá el subterráneo de Chacarita á Paseo de Julio. Para la habitación permanente de los que necesitan reparar las fuerzas gastadas en la tarea diaria, el paraje es irreemplazable.

Venta sin base y en 120 mensualidades. A tanto por mes el lote.

Son lotes de 216 á 490.50 varas cuadradas. Se dará opción amplia. Condiciones de las venta: 2 mensualidades en el acto del remate y 1 al retirar la libreta, dentro de los 10 días. Las restantes en nuestro escritorio, Bartolomé Mitre 463, á contar desde el mes de Mayo. Comisión, 2 ojo. Títulos perfectos. Escrituras por la oficina de los señores Martín y Valenzuela. La posesión se dará inmediatamente, con la intervención del ingeniero señor Esteban C. Rojas. Visítense antes del remate.

Más datos, á nuestra casa, Bartolomé Mitre 463. — Soliciten planos.

El DOMINGO 20 de Abril

A LAS 3.30 p. m.

SOBRE LOS MISMOS TERRENOS

PIETRANERA & Cía.

Guerrico & Williams

TERRENOS

A 1 CENTAVO LA VARA — Brillante negocio para ganarse una fortuna. Las quintas de Bahía Blanca, lindando con el pueblo Varela, á 8 cuadras de las dos estaciones Bajo Hondo, F. C. S. y F. C. R. & P. B., 6 fracciones con opción de 222.000 á 417.000 vs. cds. quintas libres de calles. Negocio ya iniciado con éxito, pues existen dentro de las fracciones 28 quintas vendidas hace 3 años á precios entre 17 y 10 centavos la vara. La estación Bajo Hondo, queda á menos de media hora de Bahía Blanca, allí es el cruce de los ferrocarriles Sud y Rosario á Puerto Belgrano y estos terrenos serán también cruzados por el F. C. á Puerto Pareja concesión Pagnard. Terrenos llanos, tierra negra y profunda, sin una sola vara de desperdicio y con agua riquísima desde 3 hasta 5 metros. Es lo más aparente para quintas, pues no habiendo en toda esa zona tierra más rica que ésta, tienen necesariamente que ser estas quintas las que provean de frutas y verduras tanto á Bahía Blanca, como á Puerto Militar y Punta Alta. Base 1 centavo la vara cuadrada, con orden terminante de liquidar, venta forzosa como judicial, para deslindar un condominio. Escrituras ante el señor Ramón Pasel, con títulos perfectos.
EL MIERCOLES 23 de Abril á las 3 en nuestra casa B. Mitre 530, donde pueden pedirse planos y otros informes. Seña 5 ojo. Comisión 2 ojo.—Guerrico y Williams.

PUEBLO Y COLONIA ALTA Italia—3a. venta á liquidar. Pampa Central, sección 1a., letra A, lote 17. Rodeando la estación Alta Italia, F. C. O., ramal de Roberts al lote 21. Saldo 4000 hectáreas en solares, quintas y chacras. La calidad de la tierra que ofrecemos es inmejorable, sin desperdicio y tiene una buena capa de tierra vegetal, el agua garantida de muy buena calidad está á una profundidad de 4 á 5 metros. La venta es completamente liberal y sin pretensiones. Sin base, á vender resueltamente todo. Las condiciones de pago son inmejorables. El pueblo á tanto por mes el lote pagadero en 60 mensualidades sin interés. Las quintas y chacras 20 ojo al contado y el resto á 1, 2, 3 y 4 años de plazo, con 7 ojo de interés anual. Posesión y escrituras inmediatas, éstas ante el señor Oscar Díaz de Realicó ó ante el señor Manue. Pasel de Buenos Aires, con títulos perfectos. Comisión 2 ojo.
EL DOMINGO 20 de Abril á la 1 de la tarde en los mismos terrenos. Pidan planos detallados á los señores Maggio, Berastegui y Cía. en Mariano Miró y en Alta Italia, ó á nuestra casa, Bmé. Mitre 530. Bs. As.—Guerrico y Williams m29

CAMPOS

*CAMPO EN CORDOBA, DE*partamento Colón, á menos de 10 leguas de la ciudad de Córdoba y dentro de la zona de riego, 2.500 hectáreas de campo parejo, tierra negra y con agua buena, alambrado en su perímetro y dividido en tres potreros. Dista 4 leguas de General Paz y Constitución y 5 de Juárez Celman y Jesús María, todas estaciones del ferrocarril Central Córdoba. Linda al Norte con Fernando Oesterfield hoy Néstor Noriega. Al Sur con Hipólito Irigoyen, al Este con Santiago Templo y al Oeste con Tristán Maños y comparten. Figura en el plano con el número 12 (antigua Colonia La Caroya). Campo especial para agricultura y para el cultivo de la viña y frutales, como lo comprueba el éxito que han tenido en la Colina Holandesa que queda casi lindando con este campo. Base pesos 60 la hectárea, pagadero en la siguiente forma: 68.141.41 pesos (francos 150.000) en una hipoteca que vence el 21 de Noviembre de 1915 con interés de 7 1|2 ojo anual por semestre adelantado, que el comprador tomará á su cargo, pesos 30.000 al contado, y el excedente sobre esas sumas á 1 año de plazo con 7 1|2 ojo de interés, garantido por una segunda hipoteca sobre el mismo campo. Títulos perfectos.
EL MIERCOLES 23 de Abril á las 3 en nuestra casa B. Mitre 530, donde pueden solicitarse planos y otros datos. Seña 5 por ciento. Comisión 2 ojo. Para revisar el campo se puede ir en automóvil de la ciudad de Córdoba en 1 hora, ó de cualquiera de las estaciones arriba mencionadas. En la misma esquina Nordeste del mismo, vive el señor Francisco Pérez, quien está encargado para mostrarlo á los interesados.—Guerrico y Williams. a5

MUEBLES, ETC.

*POR ORDEN DE LA ADUA*na de la capital. Tres importantes remates de todas clases de mercaderías nuevas y principalmente de artículos confeccionados para señoras. Trajes de seda, hilo y de lana forma tailleur, vestidos [illegible], negros y de colores; lingerie de cuerpo, de mesa y de cama; ricas medias de seda, hilo y seda, hilo y algodón, para señoras, caballeros y niños; gran surtido de lindas echarpes de seda de todos gustos, velos de seda y de tul, botines y zapatos de moda, de cabritilla, charol, raso, plateados y dorados, guantes cortos y largos, de cabritilla y de Suede; guardapolvos de señoras, lindos impermeables; elegantes plumas de avestruz, sueltas, en paquetes, en fantasía y en formas de sombreros, alfileres para sombreros, delantales para niños y para señoras; gran surtido de blusas de lingerie y de seda, é infinidad de mercaderías como cintas de seda, imperdibles con piedras, etc., etc. Siendo muy variado el surtido de todas estas mercaderías, tanto los particulares como los negociantes encontrarán elección en todo. Hay catálogo donde están indicadas las medidas de todos los artículos que tienen numeración. En exposición desde hoy en los altos de nuestros escritorios y en el salón de venta á partir del miércoles 16. Los remates se efectuarán los días
MIERCOLES 16, JUEVES 17 y VIERNES 18, á las 3 de la tarde 530 B. Mitre. Comisión 10 ojo.—Guerrico y Williams. v18

*JUDICIAL — LAS INSTA*laciones del bar, Reconquista 551. Estanterías y zócalos pino tea con espejos, mostrador, mesas pino tea, sillas Viena y esterilla, vidriera calle, altillo, instalaciones eléctricas ventiladores, piano eléctrico con piezas, heladeras, cocinas, baño-maría, loza, porcelana, linoleum, etc., etc., se venderá en un lote y pago en el acto de dar el martillazo.
EL JUEVES 17 de Abril, á la 1 de la tarde. Orden del señor juez doctor Julián V. Pera, secretaría del doctor García Fernández, en el juicio seguido por Francisco de las Carreras contra Salminci Aníbal. Exposición desde el martes de 9 á 12 m. á 6 p. m. Comisión 10 por ciento.—Guerrico y Williams. a15

PIETRANERA & Cía
463 B. MITRE 463

*NOTABLE PROPIEDAD mo*derna, de renta al Norte. Edificio flamante de 3 pisos. Con 6 casas de familia y 1 departamento. Sólidamente construída y hábilmente distribuída. Es la verdadera línea modelo para renta. A 50 metros al Sur de la avenida Coronel Díaz y Soler. Calle De la Cárcova 70, entre Sadi Carnot y Billinghurst. Barrio moderno, con adoquinado, aguas corrientes y eléctricos á todas direcciones. En exhibición todo el día. Su visita es muy interesante. Renta calculada pesos 12.120 anuales. Venta lo mismo que judicial, con la base de pesos 86.000 que reconoce en hipoteca cuyo servicio de intereses y amortización se hace por cuotas mensuales. El excedente al contado.
EL DOMINGO 20 de Abril á las 4, en la misma propiedad. Las 6 casas son iguales y cada piso contiene 2 casas de familia, compuesta cada una de 2 salas á la calle, hall, 2 dormitorios, 2 cuartos de baño, uno de ellos con todos los artefactos completos, pieza de servicio y cocina con económica. El departamento consta de una pieza, cuarto de baño y cocina. Frente imitación piedra de estilo severo y sencillo, carpintería general de cedro, cielos rasos, pisos de pino tea, mármoles, mosaicos y demás detalles de una edificación cuidada. Renta que puede producir cada casa 160 pesos mensuales y el departamento pesos 50. Título perfecto. Seña 8 ojo. Comisión 2 ojo. Más detalles, B. Mitre 463.—PIETRANERA Y CIA. a12

*CASA MODERNA EN BEL*grano, Tronador 1740 al lado de Pampa (adoquinada). A 4 cuadras de la avenida Alvarez Thomas con doble vía de eléctricos y sobre la estación del ferrocarril Rosario (Oeste). En un barrio de edificación moderna. Base $ 18.500 que reconoce en hipoteca, el excedente al contado.
EL DOMINGO 20 de Abril á las 3 1|2 en la misma propiedad. Mide 10 v. x 50 y consta de sala, comedor, 3 dormitorios, baño, cocina y w. c., Fondo, pozo semisurgente con bomba, cielos rasos de yeso, carpintería de cedro mosaicos y buenos detalles. Visítese á cualquier hora en la seguridad de que agradará. Título perfecto. Seña 8 ojo. Comisión 2 ojo. Datos, B. Mitre 463.—PIETRANERA y Cía. a12

FRENTE A 3 CALLES. UNA casa y amplio terreno A dos cuadras justas de la estación Saavedra. Avenida del Tejar, Jaramillo y Estomba. Especial para constructores. Es barrio lleno de edificios modernos. La avenida del Tejar está adoquinada y con jardines. Con un pequeño gasto en mejoras, se puede transformar la propiedad en una hermosa casa-quinta. Las ventajas de la ubicación permiten también pensar en instalar allí un gran corralón ó una fábrica, lo mismo que construir casas para renta, que se alquilarían en el acto ó simplemente para especular, vendiendo en pequeñas fracciones. Base, $ 12.000. Con orden terminante de realizar.
EL DOMINGO 20 de Abril, á las 4.30 en la misma. La casa consta de cuatro habitaciones, galerías y dependencias. El terreno mide 28v94 á la Avenida del Tejar, 46v35 á Jaramillo y 20v79 á Estomba. Superficie, 1514.52 v. c. Visítese á toda hora en la seguridad de que es un negocio interesante. Título perfecto. Seña, 8 por ciento. Comisión, 2 por ciento. Informes, B. Mitre 463.—PIETRANERA y Cía. a12

*CASA ESQUINA DE NEGO*cio, en el centro de Villa Urquiza, Congreso 5738 al 37 esquina á Sarratea. A 3 cuadras de los tranvías 96 y Lacroze y en un barrio de edificación moderna. Base $ 13.000, que reconoce en hipoteca. Excedente al contado.
EL DOMINGO 20 de Abril á las 4, en la misma. Medidas especiales 14.80 por 20 va. Construcción sólida de salón de negocio, zaguán, 2 habitaciones cuarto de baño, cocina y w. c., cielos rasos de yeso, cedro, tea, mosaicos, buena agua y demás detalles que podrán apreciarse visitándola. Título perfecto. Seña 8 ojo. Comisión 2 ojo. Informes B. Mitre 463.—PIETRANERA y Cía. a12

*EXCEPCIONALES TERRE*nos en Bahía Blanca. Frente mismo á la estación del F. C. Sud. Con adoquinado y eléctrico al frente. Sobre el gran bulevar de la misma estación y calles Soler, Brandzen y La Madrid. Son 17 lotes, que constituyen el saldo de la tierra de mayor y positiva importancia é inmenso porvenir de la gran ciudad. Es la más segura colocación de capital. Cualquier suma que en ellos se emplee en edificación, dará altísima renta. Están entre edificios modernos y tienen luz eléctrica, gas, aguas corrientes, excelentes afirmados de veredas de mosaicos y tranvías eléctricos. Base $ 15 la v. c. A largos plazos.
EL SABADO 19 de Abril, á las 3, en nuestro escritorio, B. Mitre 463. Condiciones de venta: 1|4 parte al contado y resto á 6, 12 y 18 meses de plazo, con el 8 ojo de interés y pagarés hipotecarios. Escrituras definitivas por ante los escribanos Sres. Alberto C. Eguren y Robustiano Sánchez (Sarmiento 1528). Posesión inmediata, con los lotes perfectamente amojonados, será dada por el agrimensor oficial de Bahía Blanca, Sr. Eugenio J. Jacquemain. Seña 10 ojo. Comisión 2 ojo. Más datos y planos, B. Mitre 463.—PIETRANERA y Cía. a16

*36 LOTES EN PLENA CAPI*tal. La notable manzana avenidas Sud América, Lacar, Zamudio y Morán. En 36 lotes y en 120 mensualidades. En una de las situaciones más altas y pintorescas de la capital. Sobre el parque del Oeste y Escuela de Agronomía y á 2 y 4 cuadras de las paradas Tres Cruces y Talar, del tranvía Lacroze, línea plaza Mayo, San Martín. Toda la manzana completamente rodeada de chalets y casas estilo inglés, de reciente construcción. Difícilmente habrá barrio dentro de la capital, que haya prosperado más en menos tiempo. El que no lo haya visitado de un año á esta parte, seguramente lo encontrará desconocido. La ventaja del tranvía Lacroze á 2 cuadras, es evidente, pues se trata de una línea muy bien servida y que pronto tendrá el subterráneo de Chacarita á Paseo de Julio. Venta sin base y en 120 mensualidades. A tanto por mes el lote.
EL DOMINGO 20 de Abril á las 3.30, sobre los mismos terrenos. Son lotes de 216 á 490 v. c. Se dará opción amplia. Condiciones de la venta: 2 mensualidades en el acto del remate y 1 al retirar la libreta, dentro de los 10 días. Las restantes en nuestro escritorio, B. Mitre 463, á contar desde el mes de Mayo. Comisión 2 ojo. Títulos perfectos. Escrituras por la oficina de los señores Martín y Valenzuela. La posesión se dará inmediatamente, con la intervención del ingeniero señor Esteban C. Rojas. Visítense antes del remate. Más datos y planos á nuestra casa. B. Mitre 463. —PIETRANERA y Cía. a6

*EN VILLA LUGANO, 4 TE*rrenos á 1 y 2 cuadras de la estación. En el centro mismo de la edificación, que es allí de verdadera importancia. Terrenos altísimos desde los cuales se domina el centro de la ciudad. A 45 minutos de la Estación Buenos Aires (Vélez Sársfield y Suárez) y con tranvía á vapor que corre por la avenida Larrazabal y que pronto será eléctrico. Villa Lugano tiene numerosa población y se desenvuelve de una manera asombrosa. Venta sin base, á pagar 1|4 parte al contado y el resto á 6, 9 y 12 meses de plazo con pagarés hipotecarios y sin interés.
EL DOMINGO 20 de Abril á las 4, en los mismos terrenos. Son 2 lotes en la calle Riestra entre Cafayate y Tafí y 2 lotes en la esquina Pilar y Strangford. Las superficies varían entre 200 y 303 v. c. Se dará opción amplia. Título perfecto. Seña 8 ojo. Comisión 2 ojo. Datos y planos, B. Mitre 463.—PIETRANERA y Cía. a13

EN MARTINEZ — NOTABLE esquina sobre la Avenida Alvear y camino de automóviles, ambas macadamizadas y entre lujosas residencias. Sin base á tanto la vara cuadrada, pagaderos á largos y cómodos plazos.
EL SABADO 19 de Abril, á las 3, en nuestro escritorio, B. Mitre 463. Mide 30.39 por 25.87 vs. al camino de automóviles. Superficie 1.058.93 v. c. ó sea la superficie ideal para levantar la residencia de verano. Martínez es la localidad más preferida del Norte de la capital. Pidan planos. Seña, 8 por ciento. Comisión, 2 por ciento. Títulos perfectos. Informes, B. Mitre 463.—PIETRANERA y Cía. a13

Rodolfo Collet

LAS ISLAS de la SECCION 1a. de Entre Ríos. A 5 horas de navegación de la capital. A tres años de plazo. Frente á la sección 2a. de la provincia de Buenos Aires, donde se hará el endicamiento de toda esa sección. 3.200 hectáreas divididas en lotes de 100 á 400 hectáreas, con plantaciones de 800.000 álamos, 500.000 sauces y 20.000 frutales, con más de 100.000 metros de desagüe. Rodeado por los arroyos Ceibo y Paraná Guazú y con frente al río Uruguay. El canal en construcción de Campana al arroyo Los Platos comunicará directamente estos terrenos con la estación Campana. Tierras inmejorables para toda clase de cultivos y especialmente para hortalizas y árboles frutales. Venta obligada por liquidación de sociedad. Sin base. Pagadero 1|3 parte al contado y el resto en tres cuotas iguales á 1, 2 y 3 años de plazo con pagarés hipotecarios y 7 ojo de interés anual por semestres adelantados. El remate tendrá lugar en mi casa, San Martín 345, Buenos Aires.
EL MARTES 15 de Abril, á las 3 p. m. Los terrenos pueden visitarse por los vapores "Emma Uruguaya" y "Olivera", que salen del canal San Fernando los jueves y domingos á las 8 a. m. Títulos perfectos. Las escrituras se otorgarán por el escribano Rodolfo Di Cló, calle San Martín 121. Seña, 8 ojo. Comisión, 2 ojo. Planos y más datos, San Martín 345, Buenos Aires.—Rodolfo Collet. m30

EN EL MONTE—PARTE de los afamados campos de Urquiola. Con grandes facilidades de pago. Lindísima fracción compuesta de 461 hectáreas. A sólo 2 leguas de la estación Monte Nuevo, F. C. Provincial y Meridiano V y á 3 leguas de las estaciones Abbot y Monte, F. C. S. Campo riquísimo, con agua dulce de 3 á 5 metros de profundidad y variedad de pastos tiernos. Dividido en tres potreros con alambrados interiores propios y exteriores de 6 hilos, medianeros. Hay dos poblaciones de barro y un molino el cual pertenece al arrendatario. Está arrendado sin contrato á los señores Constantino Alburua, M. Laborde y Maguaye. Linda con los señores Teodoro Gandía, Cesáreo y María Urquiola y Encarnación H. de Debenedetti. Venta forzosa. Como judicial. Base la hipoteca que reconoce de $ 70.000 m|n ó sean $ 152 m|n la hectárea que vence el 8 de Noviembre de 1914 al 9 ojo anual por semestres adelantados con lo cual cargará el comprador. El excedente que resulte lo abonará al contado en el acto de firmarse la escritura. El remate tendrá lugar en mi casa, San Martín 345.
EL MARTES 15 de Abril, á las 3 p. m. Títulos perfectos. Seña 8 ojo. Comisión 2 por ciento. Planos y más datos á mi casa, San Martín 345, Buenos Aires. — Rodolfo Collet. m30

V. Virginillo

RIVADAVIA Y CORTINA, A dos cuadras de los tranvías 1 y 7, á un paso de la estación Villa Luro, precioso terreno esquina y un lote de 260 varas cuadradas, Camarones y Víctor Hugo. Base, $ 3 vara cuadrada. Venta como judicial.
EL DOMINGO 20 de Abril, á las 4 de la tarde. A plazos. Informes, Maipo 163 ó Giribone 11 —V. Virginillo. a15

Alberto F. Ramella

A PLAZOS — AL NORTE. Habitación y renta. Entre las avenidas Santa Fe y Córdoba Calle Anchorena 1171 al 73 entre Paraguay y Mansilla, barrio de familia. Muy linda ubicación. Renta anual 2.360 pesos, susceptible de mejorar fácilmente en un 50 ojo con muy poco desembolso. Debe visitarse. Base ínfima 25.000 pesos. Mitad al contado y mitad á uno, dos, tres y cuatro años, interés 8 ojo. Detalle: Planta baja, sala, amplio comedor, tres habitaciones, cuarto de baño, sótano, patio de mosaico, puerta cancel, etc.; planta alta: sala, escritorio, comedor, tres habitaciones, cuarto de baño, dos piezas de servicio, vestíbulo, galería, puerta cancel, etc. Construcción en cal, tirantería de hierro, cielos rasos de yeso y pisos pino tea. Dimensiones del terreno: 9.80 varas de frente por 27.50 de fondo.
EL DOMINGO 20 de Abril á las 3 p. m. Ad corpus. Títulos perfectos. Seña 8 ojo. Comisión 2 ojo. — Alberto F. Ramella. Nota: Las escrituras serán otorgadas por ante la escribanía de don Esteban Coronado, Cangallo 627, donde pueden revisarse los títulos. Otra: La casa alta puede visitarse de 2 á 4 p. m. a15

FRANCISCO RAYNELI é HIJO

1033 Victoria 1033

*CASA CENTRAL, SAN CAR*los 3751. Mide 9 varas de frente por 49.[illegible] de fondo. Tiene 6 habitaciones, cloaca, gas, aguas corrientes y demás comodidades. Es una casa que por la ubicación y extensión del terreno, entre las Avenidas Boedo, Independencia, Belgrano y Rivadavia, así como el pago que puede hacerse hasta la mitad á dos años de plazo con 8 por ciento si lo quieren, la hacen recomendable, pues hay tranvía, adoquinado y linda edificación á su alrededor. Base, $ 12.000. Seña, 8 por ciento. Comisión, 2 por ciento.
EL DOMINGO 20 de Abril, á las 3 p. m. a14

*CASA MODERNA A PLA*zos, calle Scalliosa 1361, al lado de la Avenida Vernet y una cuadra de la Avenida La Plata. Mide 9 varas de frente por 33 de fondo. Tiene 6 grandes piezas, todas modernas, es elegante y bien construída. Tiene 5.600 $ de deuda que se paga á $ 41.[illegible] por mes. Base, $ 11.000. Seña, 8 por ciento. Comisión, 2 por ciento.
EL DOMINGO 20 de Abril, á las 2. a13

CASA CORRALON, CALLE Avelino Díaz 444, á dos cuadras de la Avenida La Plata. Mide 10 por 43 varas. Tiene dos piezas, gran galpón al fondo, adoquinado interior. Se alquila por tres años por $ 120 por mes, dando una garantía á satisfacción y se hace constar en la venta. Debe verse. Base, $ 11.000. Seña, 8 por ciento. Comisión, 2 por ciento.
EL DOMINGO 20 de Abril, á las 3.30.

*CASA GRANDE Y MODER*na en Flores, calle Gavilán 762. Mide 10 varas de frente por 44 de fondo. Tiene 6 piezas, baño, agua corriente, gas, galerías; en una palabra, es la mejor casa que hay en ese lindo barrio. Reune toda clase de comodidades. Base, $ 18.000. Seña, 8 por ciento. Comisión, 2 por ciento.
EL DOMINGO 20 de Abril, á las 4.

*TERRENO, CALLE GURA*paligüe entre Avelino Díaz y [illegible]. Mide 10.50 varas de frente al Este, 38.20 en un costado, 45.89 en otro y 10 de contrafrente. Próximo al adoquinado y al Parque Chacabuco. Mitad al contado y mitad á un año sin interés. Base, $ 7 v. c. Seña, 8 por ciento. Comisión, 2 por ciento.
EL DOMINGO 20 de Abril, á las 4.30.

*EN SAN MARTIN — 10 NO*tables lotes de terreno, calles Los Andes, Tres de Febrero y calles Ramón L. Falcón y Caseros. Entre dos líneas de tranvías, donde hay aguas corrientes, luz eléctrica y rodeados de lindos y modernos edificios. Son los mejores terrenos de este lindo pueblo, con adoquinado á pocas varas, en fin, están en una ubicación lo más importante. Son altos rodeados de todas clases de comodidades, midiendo desde 249 hasta 430 varas cuadradas cada lote. La venta será al contado para liquidar. Base $ 3 v. c. El escribano que otorgará las escrituras es el señor Edgardo Bordaverry, soliciten planos. Seña 8 ojo. Comisión 2 por ciento.
EL DOMINGO 20 de Abril á las 4.30.—Francisco Raynell é hijo. Victoria 1033.

GRAN TERRENO, EN 100 mensualidades, sin interés. Calle Chilabert entre Gual y Tilcara entre las avenidas La Plata y Chiclana. Mide 10 vs. de frente por 73 vs. de fondo. Para una fábrica, corralón, para todo lo que quiera se presta este lindo terreno. Se vende en 100 meses de plazo, sin interés. Se da título á las 40 mensualidades. Es ocasión para un pobre hacerse de un terreno contra para pagar por mes. Base $ 5 v. c. 3 mensualidades al firmar el boleto y 3 al recibir la libreta. Comisión 2 ojo.
EL DOMINGO 20 de Abril, á las 3 p. m.—Francisco Raynell é hijo. Victoria 1033. a14

F. Beretta & Cía.

Sucesores de LEONI Y BERETTA

En Burzaco

Quinta Las Delicias
Subdividida
en 42 LOTES

EN BURZACO 42 LOTES — La quinta "Las Delicias", estando incluído en la venta todos los árboles frutales, plantaciones y edificios que forman esta linda quinta. Distan los terrenos dos cuadras del gran bulevar Belgrano y próximos á la estación del F. C. del Sur con 100 trenes diarios. Como cierra alto y bonito panorama, no hay otro pueblo en todo el trayecto que pueda superarlo, estando actualmente adoquinándose las calles que rodean la estación. Base pesos 8 por mes el lote en 100 mensualidades, sin interés. Seña dos mensualidades en el acto de la venta y dos más al retirar la libreta. Comisión 2 ojo.
EL DOMINGO 20 de Abril. Tren expreso gratis de la estación Constitución á la 1.35. Pidan planos en nuestra casa, Corrientes 531.—F. Beretta y Cía. a14

*AVENIDA SAENZ — 14 LO*tes á 3 cuadras al Este de esta importante avenida, con frente á las calles San Francisco, Ambato y Ancaste, 14 notables terrenos á una y media cuadras de la estación Sáenz, á 3 cuadras del Parque Patricios, á 4 cuadras de la Avenida Caseros y 5 cuadras de la Avenida Monteagudo, rodeados de importantes arterias y con tranvía eléctrico del Anglo Argentino núm. 47, por Av. Sáenz é infinidad de otras líneas que convergen al Parque Patricios, barrio en plena transformación, donde diariamente se producen grandes mejoras. El adoquinado de las calles que circundan estos terrenos entre ellas San Francisco ha sido decretado y aceptada la propuesta del Sr. Juan Padró según decreto publicado en LA PRENSA del 29 de Marzo del corriente año. Venta con orden de liquidarlos. Sin base, á tanto la vara cuadrada, pagaderos 1|3 parte al contado, 1|3 parte á 6 meses y 1|3 á 1 año sin interés, con garantía hipotecaria. Escrituras ante el escribano señor Buttini.
EL DOMINGO 20 de Abril, á las 4, sobre los mismos. Pidan planos, Corrientes 531.—F. Beretta y Cía. m30

*ITUZAINGO, F. C. O. un MI*llón de v. c. en 309 quintas de cuartos de manzana, la primera gran venta de terrenos sobre la importante línea del Oeste. Terrenos conocidos por Loma Miraleje, lo más notable para chalets y casas-quintas, lindando con los chalets y quintas de los señores Alfredo Demarchi, Luro, Leloir, Arrebillaga é Inés Costa de Leonardo. Tierra de primer orden, para cualquier cultivo. Con frente á la Avenida Gaona, segunda arteria importante, después de la avenida Rivadavia, que corre paralela y directa á la capital federal, y por donde pasará la nueva línea del tranvía á Luján ya inaugurada en Liniers por el señor Ministro de Obras Públicas de la provincia. Venta en 80 mensualidades, sin interés. Próximamente mayores y amplios detalles.
EL JUEVES 24 de Abril, 2 grandes remates á las 3.30 de la tarde y á las 8.30 de la noche, en nuestra casa, Corrientes 531. Pidan planos.—F. Beretta y Cía. v16

*EN BELGRANO — TERRE*no Iberá al llegar á Cuba, lindando con el gran chalet del señor Pellegrini. Mide 10 por 23.094 varas, á 2 cuadras al Norte de Avenida Cabildo, con los tranvías del Anglo y Lacroze á 3 cuadras de la estación Núñez, rodeado de edificación. Base $ 15 v. c. A plazo. Seña 8 ojo. Comisión 2 ojo. Escrituras ante los escribanos Molina Arzeno y Caffarena.
EL DOMINGO 20 de Abril á las 4.30, sobre el mismo. Pidan planos, Corrientes 531.—F. Beretta y Cía. a14

*EN BELGRANO — TERRE*no Moldes entre Quesada é Iberá. Lote 10 de la manzana G. Mide 10 v. por 26.81, rodeado de edificación moderna. Venta terminante, sin base. A plazos, á 3 cuadras al Sud de la avenida Cabildo, con numerosas líneas de tranvías. Base 15 $ v. c. A plazos.
EL DOMINGO 20 de Abril á las 4, sobre F. Beretta y Cía. a14

EN BELGRANO—4 CASAS nuevas, Juana Azurduy 2877-[illegible] entre Amenábar y Moldes, á 3 cuadras de la Avenida Cabildo. Con tranvías del Anglo, de Lacroze á todas direcciones, propiedades flamantes con llave en mano y á 2 cuadras del tranvía 35 por Cramer, bien terminadas, frente imitación piedra, vestíbulo, escritorio, sala, 2 dormitorios, gran comedor, cuarto de baño, cocina, ambos con azulejos, mosaico, patio de mosaico, instalación de cloacas, agua fría y caliente, cocina económica de hierro, celosías de hierro en todas las puertas, cuarto de servicio, instalación de gas y luz eléctrica en la calle. Venta liberal al alcance de todos. Base 19.000 pesos pagadero 10.000 pesos en cédulas hipotecarias que el comprador tomará á estilo de plaza, 5.000 al contado y el resto en 60 meses sin interés. Miden 9 vs. por 15.81. Ad corpus. Puede visitarse, hay cuidador.
EL DOMINGO 13 de Abril, á las 1. Vidal 3524-22. 2 lindas propiedades bien construídas como las anteriores, jardín al frente, un verdadero chiche. A 3 cuadras de Cabildo y 1 de Cramer, con eléctrico número 35, igual distribución y construcción que las anteriores. Base pesos 19.000, pagaderos 11.000 cédulas que el comprador cargará con ellas á estilo de plaza, 5.000 $ al contado y el resto en 60 meses sin interés.
EL DOMINGO 20 de Abril á las 3.30. Escrituras ante los escribanos señores Molina Arzeno y Caffarena. Pidan informes y fotografías, Corrientes 531. Seña 8 por ciento. Comisión 2 por ciento.—F. Beretta y Cía.

Francisco Abalo

10.000 LADRILLOS gratis por lote

En 100 mensualidades

En LOMAS de ZAMORA

77 LOTES 77

BASE, $ 8 POR MES

El Domingo 20 de Abril

A LAS 2.30

Tren gratis. — Planos y boletos BOLIVAR 256.

EN LOMAS DE ZAMORA — En 100 mensualidades con 10.000 ladrillos gratis por lote, con empedrado pago á su frente, 77 lotes entre grandes edificaciones á 500 metros de la estación, calle en medio con los conocidos terrenos del Hipódromo. Base, pesos 8 por mes por lote. Con frente á las calles Cerrito empedrado, pago, Río Bamba, Sáenz Peña, Carlos Casares, Arenales y otras. Lomas la ciudad más importante del Sur, á 10 minutos de la capital, con tranvía eléctrico 107 de plaza Mayo, la localidad deseada por todas las personas de buen gusto, reune todas las comodidades deseables, luz eléctrica, adoquinado, sucursales del Banco de la Nación Argentina, de la Provincia, Español. Su gran comercio, rodeada de edificaciones nuevas, chalet, casas quintas, etc., lo que quiere significar que no necesita elogios, una visita á los terrenos para apreciar el valor y su porvenir á lo que ofrezco en venta. La casa propia y el porvenir de todos; con poco desembolso se radican en lo suyo propio, pensar para mañana y buscar el bienestar de su familia. Condiciones de la venta: 3 mensualidades en el acto del remate y 3 más al retirar el título provisional. Comisión 2 ojo. Una vez abonadas 40 mensualidades, título definitivo por ante los conocidos escribanos señores Del Río y Elvarola. Posesión y entrega de los lotes al domingo siguiente del remate por el ingeniero señor Federico Bella. Las mensualidades se abonarán en el Banco Español del Río de la Plata del 1 al 10 de cada mes. Nota importante: Es condición expresa de esta venta que para obtener los 10.000 ladrillos gratis, es necesario edificar antes del 31 de Julio de 1913. En caso que, el comprador no tomase los ladrillos y siempre bajo la condición que edificase en el plazo estipulado del 31 de Julio de 1913, tendrá derecho á la suma de 200 pesos que se le descontará de las últimas mensualidades á pagarse, siempre que edificare antes del 31 de Julio de 1913. En cualquiera de los dos casos tendrá que tener pago los derechos municipales. Los ladrillos se entregarán en el horno que indiquen los vendedores, siendo el acarreo por cuenta de los compradores. Tren gratis de ida y vuelta de Constitución á la 1.40 de la tarde. Planos y boletos del tren gratis en mis oficinas, Bolívar 256 altos. U. T. 3746, Avenida.
EL DOMINGO 20 de Abril, á las 2.30.—Francisco Abalo. a13

EN FLORES — SOBERBIA esquina en un gran barrio de lujosas construcciones. Toda cercada de pared. Calle Helguera y Bogotá, rumbos Norte y Este, á un paso de las avenidas Rivadavia, Nazca y Avellaneda, con adoquinado y eléctrico. Mide 14x20, dimensiones ideales, donde nadie vende, se recomienda una visita. Base $ 20 v|c. Seña 8 ojo. Comisión 2 ojo. Datos, Bolívar 256.
EL DOMINGO 20 de Abril á las 3 1|2.—Francisco Abalo. a12

AVENIDAS BELLA VISTA y San Martín. A plazos. Precioso lotecito calle Maturín entre San Blas y Médanos, á 1 1|2 cuadra de Bella Vista, rodeado de edificaciones. Mide 10x25.66. Reconoce una deuda de $ 983 que vence el 25 de Octubre de 1915 con el 9 ojo de interés. Base $ 10 v|c. Seña 8 ojo. Comisión 2 ojo. Datos, Bolívar 256.
EL DOMINGO 20 de Abril á las 4.—F. Abalo. a12

EN LOMAS DE ZAMORA. Buena casita de familia. En 85 mensualidades. A 3 cuadras al Este de la estación, formando esquina á las calles Río Bamba y Arenales. A 1 cuadra del empedrado, en los mismos terrenos donde efectuaré el remate de los 77 lotes. Buen edificio de 2 dormitorios, galerías mosaicos, pisos pino tea, oficinas, etc., se deben 85 cuotas de $ 21 por mes. Base incluye la deuda $ 4.000. Seña 8 ojo. Comisión 2 ojo. Datos, Bolívar 256.
EL DOMINGO 20 de Abril á las 2 1|2.—Francisco Abalo. a13

EN LOMAS DE ZAMORA. Propiedad con gran terreno apropiado para quintita, calle Mendoza 752 entre Pasco y Larrea, á 10 cuadras al Noroeste de la estación, barrio lleno de edificación, etc., mide 14.37 varas de frente por 53 varas de fondo. Edificio de 3 dormitorios, galerías, oficinas. Base $ 3.600. Seña 8 ojo. Comisión 2 ojo. Datos, Bolívar 256.
EL DOMINGO 20 de Abril á las 4 1|2.—Francisco Abalo. a13

EN 80 MENSUALIDADES. En los Nuevos Mataderos. Buena propiedad, calle Arrecifes 7234 entre Montiel y Bariloche, á 4 cuadras al Oeste de la entrada principal de los Nuevos Mataderos. Ubicación de importancia. Buen edificio de 4 habitaciones, galería mosaicos, puerta cedro, oficinas, etc. Base $ 50 por mes. Condiciones de venta: 4 mensualidades en el acto del remate y 4 más al recibir el título provisorio. Comisión 2 ojo. Datos, Bolívar 256.
EL DOMINGO 20 de Abril á las 2 1|2.—F. Abalo. a13

EN EL CABALLITO, IDEAL lote con adoquinado pago, calle Monte Dinero entre Sapaleri y Rojas, en un barrio completamente lleno de edificación y á un paso de la avenida San Martín, Warnes y Gaona, con adoquinado y eléctrico, mide 10x30. Base $ 12 v|c. Datos, Bolívar 256.
EL DOMINGO 20 de Abril á las 4.—F. Abalo. a13

G. G. Grosso

EN CASEROS — 54 LOTES. á cuatro cuadras de la estación, una de la Avenida San Martín (por donde pasará el eléctrico), á igual distancia de la iglesia y á tres cuadras justas de los talleres del F. C. P., en una palabra, el centro mismo de este floreciente pueblo. Los terrenos son altísimos en su totalidad, y están materialmente rodeados de población. Hacer resaltar la importancia de Caseros es absolutamente inoficioso, basta recordar que está situado á un paso de la capital, servido por infinidad de trenes y que es un pueblo con vida propia, debido á los grandes talleres que ocupan una cantidad enorme de obreros. De manera que toda persona que desee ubicar su hogar en un sitio sano, donde existe toda clase de comodidades debe concurrir al remate, en la seguridad de que los terrenos serán de su agrado. Como negocio no es posible hallar otro más liberal, ni que presente mayores perspectivas de valorización, pues la orden de vender es absolutamente terminante, sin limitación en el precio y sin ninguna pretensión de parte del propietario. Base pesos 7 por mes el lote. En 50 meses, sin interés. A liquidar.
EL DOMINGO 20 de Abril, sobre los mismos, á la llegada del tren gratis que saldrá de Retiro, F. C. P., á la 1.40 p. m. parando en Palermo á la 1.50. Condiciones de pago: dos mensualidades en el acto del remate y otras dos dentro de los quince días, en mi escritorio, donde se abonarán también las restantes, empezando desde el 1o. de Junio. Títulos perfectos y definitivos ante el escribano señor David P. Rocca, una vez pagadas 15 mensualidades. Posesión en el acto, pudiendo los compradores disponer del terreno á su antojo. Descuento 10 ojo á quienes paguen al contado. Comisión 2 ojo. Más informes, planos y pasajes 173 Bolívar 177.—G. G. Grosso. a13

*EN BANFIELD — 16 LOTE*citos. En 48 meses. Base, 1 $ vara cuadrada. Distan pocas cuadras de la estación. Sobre el tranvía local. En el centro del barrio conocido por Villa Recreo. Terrenos muy altos, rodeados totalmente de población. La importancia de Banfield como pueblo veraniego y fabril es indiscutible. Basta recordar que dista sólo 15 minutos de la capital, circunstancia ésta que le coloca á la altura de muchos barrios urbanos de la misma, de manera que cualquier persona que habite allí encontrará todas las comodidades apetecibles, sin faltarle en el pueblo absolutamente nada para vivir con comodidad. La orden de vender es terminante. No hay pretensiones ni limitación en el precio. ¡A liquidar!
EL DOMINGO 20 de Abril, á las 3 [illegible] sobre los mismos terrenos. Una sola mensualidad al contado y otra dentro de los quince días en mi escritorio bastarán para tomar posesión de los terrenos, medidos y amojonados. Títulos perfectos ante el escribano señor Davies P. Rocca, [illegible] 171, una vez abonadas 15 mensualidades. Descuento 10 por ciento á quienes paguen al contado. Comisión 2 [illegible]. Más informes y planos, 173 Bolívar 177.—G. G. Grosso.

ADOLFO BULLRICH & Cía.

CASAS

BERUTTI Y MALABIA, DOS
petit-hoteles contiguos, elegantes y lujosos. Berutti 2434 y Berutti 2488, esquina Malabia 2602, frente al jardín botánico. A una cuadra de Santa Fe. Con cédulas y á plazos.

EL JUEVES 24 de Abril, á las 3 de la tarde, en nuestra casa, Florida 269 y 273. Pueden visitarse. Después detalles.—Adolfo Bullrich y Cía. a15

TERRENOS

LOS GRANDES TERRENOS
centrales.—Un soberbio bloque de tierra, con frente á dos calles importantes. Sarmiento 2229 al 2259 y Andes 256 y 270. Parte ocupada por la fábrica de galletitas La Unión de M. S. Bagley y Cía. Lda. y el resto con tres casas bajas y una alta que aunque de construcción antigua, pueden aprovecharse para renta mientras se resuelve la edificación que el sitio y las dimensiones del terreno reclaman. Forman el conjunto un total de 5.526.77 varas cuadradas con un frente de 47.75 varas á Sarmiento y 17.09 varas á Andes. Venta en cuatro lotes, tres con frente á la primera y el otro con frente á la segunda. Sin base, á pagar una cuarta parte al contado y el resto en tres cuotas iguales á uno, dos y tres años de plazo con garantía hipotecaria y 7 ojo de interés anual, pagadero por semestres anticipados.

EL VIERNES 25 de Abril, á las 3 de la tarde, en nuestra casa, Florida 269 y 273.

EL LOTE núm. 1, comprende 925.57 varas cuadradas, contiene el edificio Sarmiento núm. 2255.

EL LOTE núm. 2, contiguo, lleva los números 2241, 2243 y 2247, se halla ocupado por el portón de entrada y dos almacenes laterales, teniendo en el contrafrente dos martillos á favor en el que se halla la fábrica, hornos, caballerizas, etc., tiene una superficie de 2.201.82 varas cuadradas.

EL LOTE núm. 3, Sarmiento números 2229 al 2235, con edificio de bajos y altos. En la planta baja está instalado un escritorio y un depósito y la alta constituye una buena casa-habitación. La superficie de este lote es de 797.26 varas cuadradas.

EL LOTE núm. 4, de frente á Andes, contiene dos casitas bajas y tiene una superficie total de 1.602.12 varas cuadradas. El conjunto forma una de las más notables fracciones que puede hoy ofrecerse en paraje central. Las múltiples aplicaciones á que puede destinarse y las facilidades que se conceden para el pago dan á este negocio una importancia única que deben aprovechar los señores capitalistas. Visítese en cualquier momento. Están listos los planos que pueden solicitarse en nuestra casa, Florida 269 y 273. A los compradores exigiremos el 8 por ciento á cuenta de precio y el 2 por ciento de nuestra comisión.—Adolfo Bullrich y Cía.

EN LA QUINTA DE HALE—
Un lote de terreno ideal, por sus dimensiones y ubicación. Próximo á la intersección de las avenidas Pueyrredón y Las Heras. El lote número 17 de la manzana B, con frente á la Avenida A, entre las calles C y Avenida B. Mide 16.17 varas de frente por 26.15 varas en el costado NE., 10.67 varas en el SO. y 18.85 varas en el contrafrente al NO. Superficie total 346.19 varas cuadradas. Base, $ 230 la vara cuadrada, en la que se incluye una hipoteca de $ 40.000 que vence el 25 de Septiembre de 1913, con 8 por ciento de interés anual que tomará á su cargo el comprador abonando el excedente al contado.

EL VIERNES 25 de Abril, á las 3.30 de la tarde, en nuestra casa, Florida 269 y 273. Hay servicio de cloacas. La calle tiene pavimento de granito pago. El terreno se halla al nivel de la calzada. La quinta de Hale constituye uno de los más preferidos barrios de lujo de la zona Norte del municipio, y la ubicación en ese paraje de la casa-habitación ofrece atractivos agradables. Planos en nuestra casa. Exigiremos 8 por ciento á cuenta y el 2 por ciento de nuestra comisión.—Adolfo Bullrich y Cía. a15

CAMPOS

En LAS FLORES, CON CE-
dulas y á plazos. A una y media leguas de la estación Vilela, del F. C. S. 756 hectáreas, 82 áreas y 46 centiáreas de buen campo, parte del conocido por de doña Luisa Rojas de Calderón. Con pastos naturales variados y rastrojos de avena, maíz, trigo y lino. Actualmente hay 170 hectáreas sembradas de maíz, de cuya cosecha quedará el 20 por ciento, desgranado y embolsado á beneficio del comprador. En cuatro lotes de 130 á 286 hectáreas cada uno. Base, $ 130 la hectárea, de la que deducirá la hipoteca en cédulas nacionales serie L que reconoce cada lote, la que tomará á su cargo el comprador á estilo de plaza, abonando el resto 50 por ciento al contado, 25 por ciento á seis meses y 25 por ciento á doce meses de plazo, con garantía hipotecaria y 7 por ciento de interés anual.

EL VIERNES 18 de Abril, á las 2 de la tarde, en nuestra casa, Florida 269 y 273.

LOTE núm. 1—Con 286 hectáreas, 72 áreas 24 centiáreas, con alambrados propios por sus cuatro costados, con una división interior, contiene un galpón de 16 metros con techo de hierro, ranchos, y 168 hectáreas de rastrojo de avena. Hipoteca en cédulas $ 18.600 m|n. de c|l.

LOTE núm. 2—Con 130 hectáreas y 78 centiáreas, alambrado con tres costados propios y otro del lindero señor Blaquier. Hipoteca en cédulas $ 8.500 m|n. c|l.

LOTE núm. 3—Con 186 hectáreas, 51 áreas y 72 centiáreas, con alambrados propios por tres costados, sin alambrar la línea que lo divide del lote número 4, contiene una población de 3 piezas, cocina, un galpón de doce metros, techo de hierro y paredes de barro. Hay rastrojo de avena, trigo y lino y unas 65 hectáreas de maíz, cuyo 20 por ciento de la cosecha quedará á beneficio del comprador. Hipoteca en cédulas $ 9.500 m|n. de c|l.

LOTE núm. 4—Con 152 hectáreas, 33 áreas y 10 centiáreas. Está alambrado por tres costados, de los cuales, uno es propio, medianero el que linda con el señor Martínez, y del lindero el del costado que linda con el señor Blaquier. Hay rastrojo de avena y unas 65 hectáreas de maíz, en las mismas condiciones que el anterior. Hipoteca en cédulas $ 9.500 m|n. de c|l. El campo se entregará inmediatamente de haberse firmado las escrituras, con excepción de la parte sembrada de maíz, de la que se dará posesión, una vez levantada la cosecha. Para visitar el campo conviene ir por Vilela, F. C. S., donde hay carruajes, pudiendo al efecto dirigirse al cochero Teófilo Robledo que conoce el campo, ó á la casa de comercio de los señores Boffi Hnos., donde facilitarán planos é informes. En el campo podrán dirigirse al señor Francisco Sánchez, quien atenderá á los visitantes. A los compradores exigiremos el 8 por ciento á cuenta de precio y el 2 por ciento de nuestra comisión. Las escrituras se firmarán por ante el escribano que oportunamente se designará.—Adolfo Bullrich y Cía. a10

TERCER REMATE DE TIE-
rras de Huanguelén. El éxito obtenido en los dos primeros remates que hemos efectuado el año próximo pasado y los continuos pedidos de lotes en compra privada, ha estimulado á los propietarios, ofrecer una nueva oportunidad á los numerosos interesados en adquirir en condiciones excepcionalmente ventajosas, solares, quintas y chacras en Huanguelén. Si bien la superficie es considerablemente menor, la calidad de las tierras á venderse es análoga al resto ya enajenado, pues es notoria la uniformidad de clase de los campos de Huanguelén, circunstancia precisamente que ha primado entre las cualidades que han contribuido á rodearlos del prestigio y la reputación de que gozaban. Tierra especial para trigo, maíz avena y alfalfa, sintonía, con agua dulce entre los tres y cinco metros, servida por dos líneas férreas, la del Sur y la de Rosario á Puerto Belgrano, con tres estaciones dentro de ella, reúne el máximo de las ventajas que puede ambicionar el hombre de labor que ha de explotarlas. Huanguelén no es ya una promesa, es una realidad palpable, es la condensación de energías y actividades que van á cooperar á su desenvolvimiento y valorización. Las 14.000 hectáreas de chacras, 237 quintas y 487 solares de pueblo, vendidos en los dos primeros remates y poblados en gran parte, le aseguran vida propia. En el pueblo se han edificado ya 40 casas, estando asimismo muy avanzada la construcción de la estación. En un muy breve tiempo, más ó menos, lo que fué el establecimiento Huanguelén será un emporio de riquezas, cuyos beneficios reflejarán directamente sobre sus pobladores. El nuevo remate que efectuaremos

EL DOMINGO 20 de Abril á la 1 p. m. en el local del Cinematógrafo en Coronel Suárez y se realizará en las mismas condiciones de pago que los anteriores por liquidación de condominio entre los señores Gahan. Las bases de venta son de 100 pesos la hectárea de los lotes de chacra, 250 pesos la hectárea los lotes de quinta y 100 pesos cada lote de pueblo. Forma de pago: los lotes de chacras reconocen una hipoteca de 45.40 pesos oro, equivalente á 103.17 pesos por hectárea al 6 por ciento de interés con vencimiento en Enero de 1917 que deberán tomar á su cargo los compradores y que pueden chancelar en cualquier momento si no desea esperar su vencimiento. Del excedente hasta el precio de compra abonarán 25 pesos por hectárea á los seis meses de la toma de posesión del campo que será el 5 de Mayo próximo y el resto mitad el 2 de Diciembre de 1916 y mitad el 2 de Enero de 1918 con garantía hipotecaria y 7 por ciento de interés anual que empezará á correr desde el 5 de Mayo próximo. Los solares y quintas se pagarán en diez cuotas semestrales sin interés. En cada caso la venta se hará con opción amplia y en la forma liberal usada en los remates anteriores. Inmediatamente habrá en el campo un representante de los propietarios para dar la posesión á los compradores que lo soliciten. Planos en nuestra casa Florida 269 y 273, ó sucursal en Bahía Blanca. Seña 10 ojo. Comisión 3 ojo. á cargo de los compradores. a17

EN LA REGION Sur de Cór-
doba, Colonia Angélica, en San Luis, á veinte cuadras del deslinde con la provincia de Córdoba (departamento de Río Cuarto), á una legua al Norte de la estación Vizcacheras y á 5' al NE. de Villa Mercedes, que es el gran mercado ganadero de aquella provincia, visitado frecuentemente por compradores chilenos que se disputan las haciendas á excelentes precios. Un establecimiento completo que comprende 4.262 hectáreas incluso 3.000 alfalfadas, alambradas en su perímetro y dividido en varios potreros. Contiene población de estancia, corrales para vacunos, etc. Tiene excelentes aguadas provistas por 7 molinos con tanques australianos y sus correspondientes bebidas. Como calidad de campo es de los mejores de la zona, que es análoga á los reputados campos de la zona Sur de la provincia de Córdoba. El costado Este de la fracción que anunciamos sólo dista unas 20 cuadras del límite de San Luis con el departamento Río Cuarto. Venta en dos lotes. Uno de 3904 hectáreas 95 áreas y 2 centiáreas, y otro contiguo de 358 hectáreas. Base de venta 80 $ la hectárea, con las siguientes facilidades de pago: el lote mayor reconoce dos hipotecas una por pesos 120.000 m|n. de cédulas argentinas que se tomarán á estilo de plaza, y la otra por $ 32.000 m|n. que vence el 1o. de Abril de 1914 con 7 ojo de interés anual. El excedente podrá abonarse mitad al contado y mitad en dos cuotas iguales á 6 y 12 meses de plazo con garantía hipotecaria en tercer término y 7 ojo de interés anual. El importe del lote menor podrá abonarse mitad al contado y mitad á un año de plazo con garantía hipotecaria y 7 ojo de interés anual.

EL MIERCOLES 30 de Abril, á las 3 p. m., en nuestra casa Florida 269 y 273. Linda con campos de Alonso Criado, J. Castells, camino general á Villa Mercedes en medio con F. Funes, Juan Jorba é Isidoro Padellous. Puede ir á inspeccionarse por Villa Mercedes donde hay toda clase de comodidades, allí pueden dirigirse al señor Juan C. Vasconi, quien proporcionará carruaje para trasladarse al campo ó por la estación Vizcacheras, ferrocarril al Pacífico, donde habrá carruajes para conducir á los interesados. En el establecimiento se hallará el señor Carlos J. Gilbert, que proporcionará todos los datos que se le requieran. Recomendamos especialmente la inspección de este campo, pues la ínfima base con que se ofrece permite realizar una excelente adquisición. Al comprador exigiremos el 8 ojo á cuenta de precio y el 2 ojo de nuestra comisión. Planos en nuestra casa Florida 269 y 273.—Adolfo Bullrich y Cía. a13

En GUAMINI—554 HECTA-
reas, 82 áreas y 78 centiáreas que forman la estancia La Tomasa, á dos leguas de la estación Bonifacio del F. C. S., sobre la laguna Alsina. Campo aparente para agricultura y ganadería con abundantes pastos tiernos. Alambrado por los linderos y dividido en cuatro potreros grandes y varios chicos. Con casa-habitación de madera y cinco de tres piezas, despensa, cocina y cuarto de baño, galpón de hierro de 5 por 10 metros, dos molinos, con tanque australiano y cañerías de agua en la casa, monte, etc. En un lote. Base, $ 160 la hectárea, mitad al contado y el resto en tres cuotas iguales á uno, dos y tres años de plazo, con garantía hipotecaria y 7 por ciento de interés anual.

EL VIERNES 18 de Abril, á las 2 de la tarde, en nuestra casa, Florida 269 y 273. Linda con herederos de Juan de Dios Arriaga, Enrique Bonifacio y Laguna Alsina. Se visita por la estación Bonifacio del F. C. S., donde cualquier cochero la conoce. Al comprador exigiremos el 8 por ciento á cuenta de precio y el 2 por ciento de nuestra comisión. Planos en nuestra casa.—Adolfo Bullrich y Cía. a10

ANIMALES-FERIAS

1.800 NOVILLOS y VACAS
en Chascomús.—Hacienda buen mestizo Durham, incluso lotes de novillos muy adelantados en gordura, en nuestro 40o. remate-feria de haciendas generales en Chascomús, F. C. Sud, de acuerdo con el siguiente detalle:

550 novillos de 2 1|2 y 3 años, buena clase, gordos.
120 novillos de 1 1|2 y 2 años, buena clase gordos.
800 vacas incluso 400 crías, muy buenas para cría é invernada.
180 vacas gordas para abasto.
150 vacas y vaquillonas para invernada.
30 cerdos.

La venta se realizará

EL SABADO 19 de Abril, á las 12 m., en las instalaciones de la Sociedad Rural, con las haciendas á la vista y debidamente clasificadas.

Los concurrentes de esta capital tienen tren de Constitución el mismo día á las 7.10 a. m.

Pedidos de local y otros informes en nuestra casa, calle Florida 269 y 273, Buenos Aires, ó á nuestro representante en Chascomús, señor Guillermo Mc. Innes.

Comisión, 2 por ciento al vendedor y 2 por ciento al comprador en haciendas generales y 3 por ciento de cada parte en reproductores y yeguarizos.—Adolfo Bullrich y Cía. a15

4.200 VACUNOS Y 1.500 YE-
guarizos en Laprida. Hacienda vacuna de alta mestización Durham y yeguariza de tiro pesado y liviano, incluso potros y padrillos, existentes en el establecimiento "La Gloria", sobre la estación Voluntad, F. C. Sud, partido de Laprida, por orden y cuenta de los señores Santamarina é hijos, de acuerdo con el siguiente detalle:

VACUNO
1.200 novillos de 1 1|2 á 2 años, muy buena clase y estado, mochos.
500 vaquillonas de 1 1|2 y 2 1|2 años, servidas.
490 vaquillonas de 2 1|2 años, servidas, incluso 145 crías.
1.838 vacas servidas, incluso 583 crías.

YEGUARIZO
Tiro pesado
305 yeguas 3 años, arriba, incluso 118 crías.
80 potrancas de 2 1|2 años.
22 potrancas de 1 1|2 año.
63 potros de 2 1|2 á 3 años.
28 potros de 1 1|2 á 2 años.
15 yeguas de tiro, pesadas y livianas.
Tiro liviano
626 yeguas 3 años arriba, incluso 136 crías.
100 potrancas de 2 1|2 años.
91 potrancas de 1 1|2 año.
75 potros de 2 1|2 á 3 años.
70 potros de 1 1|2 á 2 años.
10 mulas de tiro.
6 burras.

PADRILLOS
Yorkshire puros, Hunter, carrera, árabe, mestizos Percherones, livianos y un burro.

La venta se realizará

EL SABADO 26 de Abril á las 12 m. en el mismo establecimiento, después de un almuerzo campestre, con las haciendas á la vista y debidamente clasificadas.

TRENES

Los concurrentes de esta capital tienen tren de Constitución la víspera, á las 6.33 p. m., pudiendo seguir hasta Laprida, para de allí volver á Voluntad en el tren especial (véase más abajo).

Bahía Blanca y estaciones de tránsito, sale tren el viernes á las 6.40 p. m., llega á Laprida á las 12 8 a. m., pudiendo pernoctar en esta localidad.

Tandil, sale tren el viernes á la 1.15 p. m., llega á Olavarría á las 7.10 p. m.; en este punto los interesados deben aguardar el tren que va de Buenos Aires, que pasa á las 2.15 a. m. y seguir hasta Laprida.

General Alvear, hay tren la víspera á la 1.35 p. m., llega á Olavarría á las 5.45 p. m., pudiendo los interesados aguardar el tren que va de Buenos Aires á Laprida y pasa por Olavarría á las 2.15 a. m.

General La Madrid, sale tren el viernes á las 8.37 p. m. y llega á Olavarría á las 10.45 p. m.; por Olavarría pasa á las 2.15 a. m., el tren que va de Buenos Aires, que llega á Laprida á las 4.15 a. m.

De Laprida saldrá el día del remate, á las 9 a. m., un tren especial hasta Voluntad; este tren regresará á Laprida una vez terminada la venta.

Cada pasajero deberá viajar con su correspondiente boleto.

En Voluntad habrá coches para los concurrentes.

Comisión 4 ojo en las haciendas generales y 6 ojo en reproductores y yeguarizos, á cargo de los compradores.—Adolfo Bullrich y Cía. a14

Las haciendas del Establecimiento "Víctor Victorica"

EN ENTRE RIOS

9.000 vacunos Durham y Polled Angus

10.000 lanares Lincoln y 550 yeguarizos

por liquidación total de las haciendas, útiles y enseres existentes en el establecimiento V. VICTORICA, estación La Clarita (F. C. E. R.), provincia de Entre Ríos, departamento de Colón, por orden y cuenta de la sucesión del general Benjamín Victorica.

El DOMINGO 27 de ABRIL, á las 11.30 a. m.

en el mismo establecimiento, con las haciendas en lotes y á la vista, después de un almuerzo campestre.

Véase aviso detallado.

ADOLFO BULLRICH & Cía.

REMATE FERIA de YEGUA-
rizos en Chascomús—5o. remate-feria de hacienda yeguariza en Chascomús, F. C. Sud, en las instalaciones de la Sociedad Rural.

EL DOMINGO 20 de Abril, á las 12 m. con las haciendas á la vista. Pedidos de local y otros informes, en nuestra casa, Florida 269 y 273, Buenos Aires, ó á nuestro representante en aquella localidad, señor Guillermo Mc Innes. Comisión, 3 por ciento al vendedor y 3 por ciento al comprador.—Adolfo Bullrich y Cía.

HACIENDAS EN EL AZUL—
42o. remate-feria de haciendas generales, en el Azul, F. C. Sud, en las instalaciones de la Sociedad Rural.

EL MIERCOLES 30 de Abril, á las 12 m., con las haciendas á la vista y debidamente clasificadas. Pedidos de local y otros informes á nuestro representante en el Azul señor Luis Lier ó á nuestra casa, Florida 269 y 273, Buenos Aires. Comisión, 2 por ciento al vendedor y 2 por ciento al comprador en haciendas generales y 3 por ciento de cada parte en yeguarizo y reproductores.—Adolfo Bullrich y Cía. a15

En Coronel Suárez

Solares, Quintas y Chacras

En HUANGUELEN

Con grandes facilidades de pago

EL DOMINGO PROXIMO A LA 1 P. M.

en el local del cinematógrafo, en el pueblo de Coronel Suárez.

Adolfo Bullrich & Cía.

REMATE FERIA EN HUIN-
ca Renancó.—20o remate feria de haciendas generales en Huinca Renancó, F. C. P., provincia de Córdoba, en nuestras instalaciones.

EL SABADO 10 de Mayo, á la 1 p. m. con las haciendas á la vista y debidamente clasificadas. Pedidos de local á nuestro representante señor Leopoldo Casenave, ó en nuestra casa, Florida 269 y 273, Buenos Aires.—Adolfo Bullrich y Cía. a12

2.500 NOVILLOS TIPO FRI-
gorífico. De 1 1|2 á 3 años, muy buena clase y estado, incluso lotes muy adelantados en gordura, en el establecimiento "La Elvira", distante 2 leguas de Carmen de Areco (F. C. C. B. A.) y 2 1|2 de Capitán Sarmiento (F. C. C. A.), por orden y cuenta del señor Antonio Santamarina, de acuerdo con el siguiente detalle:

500 novillos 2 1|2 y 3 años, carne gorda y gordos.
1.000 novillos de 2 años, muy buen estado, invernada.
1.000 novillos de 1 1|2 y 2 años, muy buen estado, invernada.

La venta se realizará

EL LUNES 21 de Abril á la 1 p. m., en el mismo establecimiento, con las haciendas á la vista y debidamente clasificadas en lotes, después de un almuerzo campestre.

Trenes—De Buenos Aires, sale tren el mismo día del remate por la estación Retiro (Oeste), á las 7.25 a. m., llega á Capitán Sarmiento á las 10 58 a. m. Los concurrentes pueden almorzar en el tren.

Por la estación del Central Buenos Aires sale el mismo día, á las 7 a. m., llega á Carmen de Areco á las 10.42 a. m.

Rosario: sale tren la víspera, á las 9.45 p. m., llega á Capitán Sarmiento á las 3.12 a. m.

Pergamino: sale tren el día de la venta á las 5.30 a. m., llega á Capitán Sarmiento á las 7.30 a. m.

Rojas: hay tren el día del remate á las 6 a. m., llega á Carmen de Areco á las 8.18 a. m.

En Capitán Sarmiento y Carmen de Areco habrá coches á la llegada de los trenes para conducir á los concurrentes al establecimiento.

El regreso se realizará en el día.

Comisión 4 o o á cargo de los compradores.

Otros informes en nuestra casa, Florida 269 y 273.—Adolfo Bullrich y Cía. a14

2.000 VACUNOS y 200 YE-
guarizos en Batavia, F. C. P. Por liquidación de las haciendas existentes en el establecimiento Toro Bayo, y con el concurso de otros hacendados de la zona. Las haciendas, así la vacuna, como la yeguariza y lanar, son todas de alta mestización, habiendo entre la vacuna lotes de novillos muy recomendables por su clase y estado, y vacas y vaquillonas de plantel y tamberas.

DETALLE
200 novillos 2 1|2 años, mochos, tipo frigorífico.
450 novillos 1 1|2 años, mochos, muy especiales en clase y gordos, una marca.
70 novillos 1 1|2 años, mochos, muy especiales en clase y gordos, una marca.
200 novillos 1 1|2 años, mochos, tipo frigorífico.
8 novillos 2 1|2 y 3 1|2 años, buena clase, muy gordos.
45 novillos criollos, 3 1|2 años, para invernada.
60 vaquillonas de 1 1|2 años, alta mestización.
300 vaquillonas de 2 1|2 años, dos marcas, especiales.
170 vaquillonas de 2 1|2 años, una marca, servidas.
180 vacas incluso crías, lecheras muy mestizas, servidas.
142 vacas muy mestizas, gordas, en parte servidas.
34 vacas criollas.

DE PLANTEL
40 vaquillonas de 1 1|2 y 2 1|2 años.
80 vacas incluso crías, servidas por buenos toros.

YEGUARIZOS
300 yeguarizos de tiro pesado y liviano.

LANAR
150 ovejas y capones mestizos Lincoln.

La venta se realizará

EL JUEVES 24 de Abril, á las 12.30 p. m. inmediatamente después de la llegada del tren de Buenos Aires, sobre la misma estación Batavia, con las haciendas á la vista y en lotes.

TRENES

De esta capital sale tren el miércoles 23 á las 5.55 p. m. de la estación Retiro, F. C. P.; este tren pasa por Buchardo, Huinca Renancó, Cañada Verde y Buena Esperanza, y llega á Batavia á las 12.20 p. m.; los concurrentes pueden almorzar en él cómodamente, pues el restaurant queda en Batavia.

San Rafael y estaciones de tránsito, Guadales, Monte Comán, etc., tienen tren la víspera á las 9.50 a. m. llegan á Batavia á las 4.10 p. m.

Justo Daract, ramal Villa Valeria, sale tren el miércoles 23 á la 1.20 p. m. llega á Cañada Verde á las 6.45 p. m.; los concurrentes pueden pernoctar en esta localidad y tomar al día siguiente el tren de Buenos Aires, que pasa por Cañada Verde á las 9.40 a. m.

Bahía Blanca y estaciones intermedias, Rivera, Maza, Catriló, Pico y Chanilao, tienen el tren que sale de Bahía Blanca la víspera á las 6.30 a. m. y llega á Huinca Renancó á las 6.55 p. m.; pueden hacer noche en esta localidad, y tomar el tren que pasa el día de la venta á las 9.05 a. m. y llega á Batavia á las 12.30 p. m.

En Batavia habrá coches á la llegada del tren.

Los concurrentes de Buenos Aires, pueden regresar en el día por el tren que sale de Batavia á las 4.20 p. m.

Comisión, 4 por ciento en las haciendas generales y 6 por ciento en reproductores y yeguarizos, á cargo de los compradores.

Otros informes en nuestra casa, Florida 269 y 273, Buenos Aires.—Adolfo Bullrich y Cía. a15

LAS HACIENDAS DEL ES-
tablecimiento Víctor Victorica, en Entre Ríos. Liquidación total de las haciendas, útiles y enseres existentes en el establecimiento Víctor Victorica, estación La Clarita, F. C. E. R., provincia de Entre Ríos departamento de Colón, por orden y cuenta de la sucesión del general Benjamín Victorica. Hacienda vacuna muy buen mestizo Durham y Polled Angus, lanar Lincoln y yeguarizo de tiro pesado y liviano, incluso caballos de tiro y silla, de acuerdo con el siguiente detalle:

VACUNO
600 novillos mestizos Durham, de 3 años.
700 novillos mestizos Durham, de 1 1|2 y 2 años.
230 novillos mestizos Polled Angus, de 3 años.
520 novillos mestizos Polled Angus, de 1 1|2 y 2 años.
4.000 vacas mestizas Durham, incluso 2.000 crías.
1.000 vacas secas, mestizas Durham.
950 vaquillonas Durham, de 1 1|2 y 2 años.
1.100 vacas Polled Angus, incluso 550 crías.
500 vacas y vaquillonas Polled Angus.
330 vaquillonas mestizas Polled Angus de 1 1|2 y 2 años.
100 toros Durham y Polled Angus.
4 toros Durham á galpón.
11 bueyes.

LANAR
5.000 ovejas Lincoln.
3 719 capones Lincoln.
1.631 borregas Lincoln.
134 carneros Lincoln.

YEGUARIZO
75 yeguas percheronas, incluso 38 crías.
161 yeguas livianas, incluso 38 crías.
36 yeguas Hackney, incluso 9 crías.
81 potros pesados y livianos.
30 potrancas de tiro liviano.
156 yeguas, y caballos de tiro y silla.
15 mulas, incluso un burro garañón.
6 padrillos.

OTROS
13 cerdos.
3 llamas.
Muebles, útiles y enseres.

La venta se realizará

EL DOMINGO 27 de Abril, á las 11 30 de la mañana en el mismo establecimiento, después de un almuerzo campestre, con las haciendas á la vista y debidamente clasificadas en lotes.—Trenes: Los interesados de esta capital, pueden concurrir por vapor ó ferrocarril, de acuerdo con la indicación siguiente: De esta capital y puertos del Uruguay deben tomar el vapor que sale de la dársena Sur, el sábado á las 11 a. m. hasta Fábrica Colón, en cuyo punto habrá coches para conducir á los interesados al establecimiento. De esta capital, estación Federico Lacroze, vía Zárate, Caroó, Parera, Basavilbaso, Villaguay y San Salvador, sale tren el sábado 26 á las 9 a. m. y llega á S. Salvador á las 3.05 a. m. del domingo; agregado á este tren correrá desde Buenos Aires un coche dormitorio especial que quedará en San Salvador. Caseros, sale tren la víspera á las 4.10 p. m. y llega á La Clarita á las 6.20 p. m; en La Clarita habrá coches á la llegada de este tren para conducir á los interesados al establecimiento. Paraná: sale tren el sábado 26 á las 6.45 a. m., pasa por Tala á la 1 7 p. m., por Basavilbaso á las 2 20 p. m., por Villaguay á las 4.17 p. m. y llega á San Salvador á las 6.17 p. m. Gualeguay: sale el tren el sábado á las 8 a. m. y llega á Tala á las 12.10 p m.; de Tala sale á la 1 07 el tren para San Salvador. De Posadas (Corrientes), sale el tren el jueves 24 á las 3.15 p. m., llega á Santo Tomé á las 5.30 p. m.; los concurrentes pueden pernoctar en esta localidad y tomar al día siguiente el tren que sale á las 7 a. m. y llega á Concordia el viernes á las 11 p. m. Los interesados de Corrientes, San Diego, Curuzú-Cuatiá, Monte Caseros y estaciones intermedias hasta Concordia, deben tomar el tren que sale de Corrientes el viernes 25 á las 5.30 a. m. y llega á Concordia á las 11 p. m. De Concepción del Uruguay; sale tren la víspera sábado 26, á las 3 p. m, y llega á La Clarita á las 6.20 p. m. De Concordia, sale tren el domingo 27 á las 6 15 a. m. y llega á San Salvador á las 7 45 de la mañana. De San Salvador saldrá á las 8 a. m. del día del remate, un tren especial hasta La Clarita, este tren estará formado por coches dormitorios y permanecerá en La Clarita la noche del domingo, con objeto de que puedan pernoctar en él los concurrentes, y saldrá el lunes para San Salvador, á donde llegará con tiempo para tomar el ordinario que va á Concordia. Por La Clarita pasan el lunes, los trenes de regreso para Buenos Aires y Paraná. Los concurrentes de Paraná, y estaciones de tránsito que llegan á San Salvador, el sábado, á las 6 17 p. m., pueden pernoctar en los coches dormitorios especiales que al efecto se habilitarán en la estación. Cada pasajero deberá viajar con su correspondiente boleto y cama. Comisión 4 ojo en las haciendas generales, 6 o o en reproductores y yeguarizos, y 10 ojo en los muebles, útiles y enseres, á cargo de los compradores. Otros informes en nuestra casa, Florida 269 y 273 Buenos Aires.—Adolfo Bullrich y Cía. a12

LAS HACIENDAS DE TIMO-
te—Liquidación total de las reputadas haciendas, y de los útiles y enseres existentes en el establecimiento Timote distante dos leguas de Pasteur y tres de Timote, F. C. O., por orden y cuenta de los señores Héctor y Raúl Villanueva, y de acuerdo con el siguiente detalle:

DURHAM PURO POR CRUZA
240 vacas, incluso 120 toritos.
230 vacas, incluso 115 terneras.
162 vacas, sin crías, servidas.
77 vaquillonas de 2 1|2 años.
81 vaquillonas, de 1 1|2 años.
30 toros de 2 1|2 á 3 1|2 años.
52 toritos de 1 1|2 años, (a campo).
4 toros padres.

HACIENDAS GENERALES
100 novillos de 3 1|2 años, gordos.
1.700 novillos de 2 1|2 años, especialísimos en clase, carne gorda y gordos.
500 novillos de 1 1|2 año, muy buena clase, carne gorda.
100 novillos de 1 á 2 1|2 años, buena clase y estado.
600 vacas incluso 300 terneros al pie, buena clase y estado, en su mayor parte lecheras, mansas, nuevas, (servidas).
300 vacas buena clase y estado, lecheras, nuevas, (servidas).
100 vaquillonas de 2 1|2 años, muy buena clase y estado, (servidas).
400 vacas de 3 y 3 1|2 años, incluso 200 terneros al pie, primera parición, muy buenas, sola marca Martínez de Hoz.
100 vacas muy buenas, sola marca Martínez de Hoz, servidas por toros de Manantiales y La Peregrina.

YEGUARIZO
80 yeguas percheronas y de carrera.
40 potrillos.
20 potrancas.
60 caballos de tiro y silla.

La venta se realizará

EL JUEVES 17 de Abril, á las 12 m. en el mismo establecimiento, con las haciendas á la vista y debidamente clasificadas en lotes, después de un almuerzo campestre.

TRENES

De esta capital (estación Once, saldrá tren el miércoles 16 á las 8.05 p. m. y llega á Timote á las 4.40 a. m., agregado á este tren correrá un coche dormitorio, para el que pueden solicitarse comodidades en nuestra casa.

También sale por el mismo punto, en la víspera del remate, á las 9 30 p. m., tren para Pasteur, agregado á este tren correrá un coche restaurant y dormitorio, para el que pueden solicitarse comodidades en nuestra casa.

De Rosario sale tren el martes 15, ferrocarril Rosario á Puerto Belgrano, á las 4 p. m. y llega á Timote á las 12.27 a. m. del miércoles; á la llegada de este tren habrá coches en la estación.

Villegas, sale tren la víspera á las 6.05 a. m., llega á Lincoln á las 9 40 a. m., sale á las 2.30 p. m. pasa por Roberts á las 3.54 p. m. y llega á Timote á las 4.30 p. m.

Los Toldos, sale tren el miércoles 16 á la 1 50 p. m., llega á Roberts á las 3.40 y á Timote á las 4.30 p. m.

Lincoln sale tren la víspera del remate, á las 2.30 p. m., pasa por Roberts á las 3 34 y llega á Timote á las 4.30 p. m. Los concurrentes de Villegas, Los Toldos, Lincoln y estaciones intermedias, deben pernoctar en Timote, donde hay comodidades.

Huinca Renancó sale tren el miércoles á las 5 a. m., pasa por Realicó á las 5.41 y llega á Pico á las 7.40 a. m.

Catriló, sale tren la víspera á las 3.15 p. m. y llega á Pico á las 4.16 p. m.

Pehuajó, sale la víspera á las 5.45 a. m. pasa por Trenque Lauquen á las 7.50 a. m., llegan á Catriló á las 9.45 a. m. y salen á las 2.15 p. m., para llegar á Pico á las 4 16 p. m., del miércoles 16. Los concurrentes de Huinca Renancó, Catriló, Pehuajó, Trenque Lauquen y estaciones intermedias pueden pernoctar en Pico la noche del miércoles 16, para tomar el tren que sale de Pico el jueves 17, día del remate, á las 4.40 a. m., pasa por Meridiano V á las 5 25 a. m. y llega á Timote á las 7.50 a. m. En Timote habrá coches á la llegada de los trenes, para la conducción de los interesados al establecimiento. Cada pasajero deberá abonar $ 5 m|n. por el viaje de ida y vuelta al establecimiento. Nota: El establecimiento puede encargarse de la remisión de las haciendas por arreo ó ferrocarril, sin responsabilidad. El campo, compuesto de 5.400 hectáreas alfalfadas, se arrienda particularmente. Comisión 4 por ciento en las haciendas generales y 6 por ciento en los productos de pedigree á cargo de los compradores. Informes en nuestra casa, Florida 269 y 273, Buenos Aires.—Adolfo Bullrich y Cía. v16

11.000 VACUNOS, 12.000 LA-
nares y 300 yeguarizos.—Hacienda vacuna de alta mestización Durham, incluso 3.500 novillos de 1 1|2 á 3 años, gordos y carne gorda, vacas servidas por reproductores de Cobo y Chapadmalal, vaquillonas especiales para cría y puras por cruza; lanar Lincoln definido incluso 1.500 capones de 2 y 4 dientes gordos, y yeguarizo de tiro pesado y liviano, incluso potros, en el establecimiento La Tomasa, paraje conocido por Santa Clara, de Lastra, por orden y cuenta del señor Serafín Losada y como procedentes de sus establecimientos La Tomasa, Sierra Larga, Santo Domingo y La Aurora, en Balcarce y La Dulce, en Necochea.

VACUNOS
300 novillos 3 1|2 años, muy buena clase, carne gorda y gordos.
400 novillos 3 1|2 años, muy buena clase gordos.
400 novillos 2 1|2 y 3 años, muy buena clase, carne gorda y gordos.
1.000 novillos 3 1|2 años, buena clase y muy buen estado invernada.
220 novillos, 2 y 2 1|2 años, una marca.
200 novillos 2 años, especiales en clase, una marca.
1.000 novillos 1 1|2 años, buena clase, muy buen estado, invernada.
60 vaquillonas puras por cruza, marca El Chajá de Aguirre.
1 000 vaquillonas de 2 á 3 años, buena clase y buen estado (en lotes).
100 vacas muy mestizas, gordas, servidas por toros de pedigree.
60 vacas muy mestizas, marca P. Baurin.
200 vacas gordas, servidas, marca de Losada.
700 vacas gordas, servidas (en lotes).
400 vacas muy buen estado, invernada.
150 vacas tamberas, próximas á parir.
550 vacas incluso 275 crías, especiales en clase y estado.
1.600 vacas incluso 800 crías, marca de Losada (en lotes).
600 vacas incluso 300 crías.
700 vacas incluso 350 crías.
700 vacas especiales en clase y estado, incluso 350 crías.
300 vacas tamberas, incluso 150 crías.

LANAR
1.500 capones Lincoln de 2 y 4 dientes, gordos.
6.000 ovejas de vientre, mestizas Lincoln, gordas, servidas por carneros de Cobo y Los Inglesitos, en lotes.
1 500 borregas de 2 dientes.
3 000 borregas y borregos, dientes de leche.

YEGUARIZO
100 potros tiro pesado, en lotes.
200 yeguas mestizas tiro pesado y livianas, en su mayor parte mansas de tiro, servidas por padrillos Shire, en lotes.

La venta se realizará

EL DOMINGO 4 de Mayo, á las 12 m., en el establecimiento La Tomasa, paraje conocido por Santa Clara, de Lastra, distante 4 leguas de Coronel Vidal, 3 de Vivoratá, 8 de Balcarce y 5 de Mar del Plata, con las haciendas á la vista y debidamente clasificadas en lotes, después de un almuerzo campestre. El día del remate habrá coches á la disposición de los interesados, en el hotel Colón, de Coronel Vidal; estación Vivoratá y cochería de Víctor Martínez en Balcarce. Próximamente horario de trenes. Comisión, 4 por ciento en haciendas generales y 6 por ciento en reproductores y yeguarizos á cargo de los compradores. Otros informes en nuestra casa, Florida 269 y 273, Buenos Aires.—Adolfo Bullrich y Cía. a15

HACIENDAS EN "LA GER-
mania", 2.900 vacunos Durham y 400 yeguarizos, haciendas de buena clase y estado en el establecimiento La Germania, distante 2 leguas de la estación Germania (F. C. P.) y 4 de General Pinto (F. C. O.), por orden y cuenta de la compañía Germania Estancia Ltda. y de acuerdo con el siguiente detalle:

VACUNO
10 vacas de pedigree.
150 vacas especiales de plantel, servidas.
100 vaquillonas de 3 años, de plantel.
250 vaquillonas de 2 años.
1.000 terneras.
550 vacas de cría servidas.
50 vacas de tambo, incluso 25 crías servidas.
200 novillos mestizos Durham, mochos de 2 1|2 y 3 años.
100 novillos mestizos Durham, de 3 1|2 años, gordos.
400 novillos criollos, de 4 años, mochos.
50 novillos criollos de 3 años mochos.

YEGUARIZOS
50 yeguas pesadas.
170 yeguas livianas.
10 potros pesados.
80 potrancas de 2 1|2 años, livianas.
90 potrancas de 1 1|2 años, livianas.
7 padrillos Shire, importados.

La venta se realizará

EL JUEVES 1o. de Mayo, á las 12 m. en el mismo establecimiento después de un almuerzo campestre, con las haciendas á la vista y debidamente clasificadas en lotes. Próximamente horario de trenes. Comisión 4 por ciento en las haciendas generales y 6 por ciento en los productos de pedigree y yeguarizo, á cargo de los compradores. Otros informes en nuestra casa, Florida 269 y 273, Buenos Aires.—Adolfo Bullrich y Cía. a15

11.000 vacunos Durham

12.000 lanares

y 300 yeguarizos

Hacienda vacuna, muy buen mestizo Durham, incluso 3.500 novillos carne gorda y gordos, y hacienda de cría de muy buena clase y estado; lanar Lincoln incluso 1.500 capones de 2 y 4 dientes, gordos, y yeguarizo de tiro pesado, incluso potros, en el establecimiento "La Tomasa", distante 4 leguas de Coronel Vidal, 3 de Vivoratá y 8 de Balcarce, F. C. S., por orden y cuenta del señor Serafín Losada.

El Domingo 4 de Mayo, á las 12 m.

en el paraje conocido por Santa Clara de Lastra, con las haciendas á la vista y debidamente clasificadas, después de un almuerzo campestre.

Véase aviso detallado.

ADOLFO BULLRICH & Cía.

7.000 *VACUNOS DURHAM*

en General Alvear.—Liquidación de las haciendas vacuna Durham de alta mestización, lanar Lincoln y yeguariza de tiro pesado, existentes en el establecimiento San Salvador del Valle, distante 5 leguas de General Alvear, F. C. Sud. La venta se realizará

EL DOMINGO 11 de Mayo, á las 11 a. m. en el mismo establecimiento, después de un almuerzo campestre, con las haciendas á la vista y debidamente clasificadas en lotes. Próximamente detalles completos de las haciendas y horarios de trenes, pudiendo desde ya adelantar que el regreso se realizará en el día, mediante un tren expreso desde General Alvear á Constitución.—Adolfo Bullrich y Cía. a15

1.400 *VACUNOS y 260 Yeguarizos*

en Colón, F. C. C. A.—Hacienda vacuna de alta mestización Durham y Hereford en muy buen estado, yeguarizo pesado y lanar Lincoln, en el 4o. remate-feria de haciendas en el establecimiento El Pelado, en Colón, F. C. C. A., por orden y cuenta del señor Jorge Atucha, y de acuerdo con el siguiente detalle:

VACUNOS

400 novillos de 3 1/2 años, mochos, gordos, especiales para frigorífico.
100 novillos de 3 1/2 años, gordos, mochos, especiales para frigorífico.
200 novillos de 2 1/2 años, gordos.
250 vacas Durham, especiales en clase y gordura.
20 vacas Durham, machorras.
160 vaquillonas Durham de 1 1/2, 2 1/2 y 3 1/2 años.
100 vacas Hereford, gordas, especiales.
170 vaquillonas Hereford de 1 1/2 y 2 1/2 años.
10 torunos gordos.

YEGUARIZO

15 padrillos Clydesdale y Percherón, palenqueados.
25 potros mestizos Clydesdale, palenqueados.
10 petizos palenqueados.
150 potros mestizos Clydesdale.
45 yeguas mestizas Clydesdale.
10 caballos de silla.
4 mulas.

LANAR

100 capones Lincoln, gordos.
100 ovejas Lincoln, gordas.
100 borregas Lincoln de 2 dientes.

EL DOMINGO 20 de Abril, á las 12 m., con las haciendas á la vista y debidamente clasificadas en lotes en las instalaciones del señor Joaquín Tasso en Colón.

TRENES

Los concurrentes de Buenos Aires tienen tren de Retiro (Oeste), la víspera á las 9.30 p. m. llegan á Colón el domingo á las 5.14 a. m.

Rosario, sale tren el sábado á las 5.15 p. m. llega á Colón á la misma hora que el anterior.

Córdoba, hay tren la víspera á las 7.10 a. m.; pasa por Villa María á las 11.25 a. m. y llega á Rosario á las 5.55 p. m.; de Rosario sale tren para Colón esa misma noche á las 9.45.

Río Cuarto sale tren el sábado á las 6.40 a. m., y llega á San Urbano á las 3.25 p. m.; los concurrentes pueden pernoctar en esta localidad y tomar al día siguiente el tren que pasa á las 8.25, para llegar á Colón á las 10.02 a. m.

Venado Tuerto sale tren el día de la venta á las 6.30 a. m., pasa por Carmen á las 7.07, por San Urbano á las 8.23 y llega á Colón á las 10.02 a. m.

Rufino, sale tren el sábado á las 10.30 a. m. y llega á Venado Tuerto el mismo día á las 12.57; los concurrentes pueden pernoctar en esta localidad y tomar el tren que sale para Colón el domingo á las 6.30 a. m.

San Nicolás, sale tren el sábado á las 9.50 a. m. llega á Pergamino á las 12 .., del mismo día.

Junín sale tren la víspera á las 8.45 a. m. y llega á Pergamino á las 11.30 a. m.

De Pergamino sale tren el día de la venta á las 3.30 a. m. llega á Colón á las 5.11 a. m., hay comodidades para alojarse y en Colón coches para la conducción de los interesados hasta las instalaciones de la feria. Comisión, 4 por ciento en las haciendas generales y 6 por ciento en reproductores y yeguarizos á cargo de los compradores. Otros informes en nuestra casa, Florida 258 y 273.—Adolfo Bullrich y Cía. a15

TATTERSALL

J. M. de Yriondo y Cía.

FRIGORIFICO COMPLETO

existente en el mercado del Centro, puesto número 355, con motor eléctrico de 7 1/2 HP, cámara de 5 1/2 por 2.80 metros madera machimbrada, 0.30 centímetros de espesor rellenada con corchos y tela impermeable, forros interiores de cinc, colgaderos y guinches. Compresor por 15 kilos de hielo por hora, baño con 15 moldes de media arroba, dos bombas rotativas, ventilador para la cámara, depósito para agua, cañerías exteriores é interiores formando serpentinas, caños de respiración, engranaje para bombear agua, trasmisión completa, correas, poleas, cojinetes, etc., etc.

EL MIERCOLES 16 de Abril, á las 2 de la tarde, en nuestra casa, calle San Martín 153. Se venderá en público remate al mejor precio y al contado.—Nota: El comprador se obliga á desarmar y retirar por su cuenta las instalaciones mencionadas antes del día 20 de Abril. Comisión á cargo del comprador, 10 por ciento. Seña, 10 por ciento. Mayores informes, San Martín 153. a13

CERDOS LARGE BLACK —

12 hembras y 6 machos Large Black, puros de pedigree é inscriptos en el Sw. Book Argentino, procedentes de la cabaña "La Itálica", del señor Pablo Spinola, se rematarán

EL VIERNES 18 de Abril á las 2.30 p. m., en nuestro patio, San Martín 153, donde están.—José M. de Yriondo y Cía. a11

CASA EN FLORES — CON

cédulas hipotecarias. Una linda casita para corta familia, situada en la calle Azul 83, entre Rivadavia y Falcón, cuatro habitaciones con pisos de madera y cielos rasos de yeso, cocina, w. c., frente imitación piedra, carpintería de primer orden. Base 4.500 pesos incluida una hipoteca de 3.000 pesos en cédulas á favor del Banco Hipotecario Nacional.

EL DOMINGO 20 de Abril á las 4 p. m. en la misma propiedad. Seña 5 o|o. Comisión 2 o|o. Mayores datos, San Martín 153. Puede visitarse de 1 á 5 p. m.—J. M. de Yriondo y Cía. a15

Raimundo Alanis

EN LAS FLORES—REMATE

especial de haciendas, á pedido de varios clientes de esta zona.

EL SABADO 19 de Abril á la 1 p. m. en mis propias instalaciones: 2.500 novillos y vacas, 1.000 capones y ovejas.

DETALLE

400 novillos 3 1/2 y 4 1/2 años gordos, tipo frigorífico.
500 vacas lecheras en plena producción incluso 350 terneros, marca Andracca, en lotes.
500 vacas incluso 250 terneros marca José M. Paz
100 id id 50 id.
150 id al corte, mayor parte grandes.
50 id gordas.
800 terneros de 8 meses, hembras y machos capones, gordos, 1 marca.

Todas estas haciendas se venderán en lotes que especificaré en el acto del remate.

1000 capones Rambouillet, tamaño grande, gordos consumo é invernada.

Llamo la atención de los señores compradores y especialmente á los que tengan interés por vacas lecheras. Las haciendas del señor Andracca son elegidas de muchos años para la leche. Comisión 2 o|o al comprador y 2 o|o al vendedor. Otros datos á mi escritorio calle Buenos Aires 513, Las Flores.—Raimundo Alanis. v18

Agustín S. Gamba y Cía.

EL MARTES 15 *DE ABRIL,*

á las 2 p. m., en nuestra casa, Belgrano 2644. Remataremos. v15

22 *POTROS PERCHERONES*

de buen origen y marca, procedentes de General La Madrid. Remataremos.

EL MARTES 15 de Abril, á las 2 p. m. v15

22 *POTROS LIVIANOS, DE*

buen origen y marca, procedentes del Azul. Remataremos.

EL MARTES 15 de Abril, á las 2 p. m. v15

60 *CABALLOS TIRO Y SI-*

lla, varias procedencias, habiendo entre ellos algunos muy buenos de tiro. Remataremos.

EL MARTES 15 de Abril, á las 2 p. m. v15

30 *YEGUAS VARIOS TIPOS*

y procedencias y muchos otros que no se detallan. Remataremos.

EL MARTES 15 de Abril, á las 2 p. m.—Agustín S. Gamba y Cía. v15

Roque Pasini

Martilleros Tassano y Palacio

43o. *REMATE FERIA DE*

haciendas en general.

EL DOMINGO 20 del actual, á la 1 p. m., en mis propias instalaciones.

DETALLE

200 novillos especiales, 1 marca, 3 años.
200 novillos especiales, 2 á 2 1/2 años.
300 novillos especiales, 1 1/2 á 2 años.
100 vacas con 100 terneros.
200 vacas gordas, en lotes.
100 vaquillonas, 1 1/2 años.
10 bueyes especiales.
1 lote lanares.
1 lote yeguarizos.

U. T. núm. 15.—Roque Pasini. v19

Ayarragaray Schindler Gowland

Corrientes 741 Buenos Aires

EN VILLA SAUZE, F. C. O.

16 remate feria de haciendas en general.

EL JUEVES 1o. de Mayo de 1913 á la 1 de la tarde. Informes y pedidos de local á nuestro escritorio. Oportunamente detalles.—Ayarragaray, Schindler y Gowland. v23

José María Ezcurra

En GONZALEZ CATAN

El Martes 15 de Abril

3200 vacunos 3200

INCLUSIVE

1500 novillos 1500

*LISTOS Y CASI LISTOS PA-*ra frigorífico, 3 1/2 y 4 años, hacienda Durham, de clase especialísima, en su mayoría mochos y en gran estado, y el tambo espléndido de don Fernando Basterrica, de Matanza, compuesto de 600 piezas, cuyo detalle es como sigue:

2o remate especial de hacienda vacuna, en mis propias instalaciones, al lado de la estación González Catán de la Cía. Gral. de FF. CC. en la Pcia. de Buenos Aires, á 45 minutos de la capital.

EL MARTES 15 de Abril, á la 1 p. m., teniendo ya anotados:

200 vacas lecheras especiales, Durham, gran clase, con
200 terneros de gran clase, hijos de toros puros, en lotes chicos.
200 vaquillonas, hijas de las lecheras arriba mencionadas, gran clase 2 1/2 y 3 1/2 años, preñadas, en lotes.

OTRAS PROCEDENCIAS

600 novillos listos para frigorífico, 3 y 3 1/2 y 4 1/2 años, gran clase, Durham, mochos, muy especiales, en lotes.
700 novillos 3 y 4 años, casi listos, gran clase, Durham, hacienda muy especial, en lotes.
200 novillos 2 y 3 años, tamberos, buen Durham, en lotes.
200 novillos y novillitos, Durham, en lotes.
300 vacas y vaquillonas, Durham, tamberas, gran clase.
200 vacas y vaquillonas, Durham, gran clase, en lotes.
400 bueyes, novillos y vacas, especiales para carnicería en lotes chicos.

El día del remate correrá un tren especial, que saliendo de la estación Buenos Aires (trocha angosta), á las 12.10 p. m., parará en todas las estaciones hasta González Catán, corriendo los pasajes por cuenta de los concurrentes, pudiendo regresar una vez terminado el remate, en los trenes que salen de González Catán á las 4.34, 5.15, y 7.35 p. m. La casa se encarga de remitir las haciendas á cualquier punto de la República, existiendo en la feria lindísimos potreros de pastoreo para las haciendas que deban esperar ser embarcadas. Grandes comodidades. Por pedidos de local é informes, Rivadavia 2758, dep. 4, U. T. 4, Mitre, C. T. 11, Oeste, González Catán, á don Graciano Etcharren; Tristán Suárez, á don Guillermo Gaddini, C. T. 13 de Tristán Suárez.—José M. Ezcurra. a11

Pedro y Antonio Lanusse

Remate de haciendas

En Las Flores

F. C. SUD

El Dgo. 27 del corriente

v20

1200 *VACUNOS* 1200. — *Oportunamente* detalles. Por datos y pedidos de local á nuestro escritorio en ésta, Belgrano 536 al 48, ó á los señores Dumont y Lozano Díaz, en Las Flores. v20

A. R. Navarro y Cía.

8o. *REMATE FERIA EN GE-*

neral La Madrid, F. C. S.

EL VIERNES 18 de Abril de 1913, á la 1 de la tarde.

1.100 novillos y vacas 1.100
100 yeguarizos 100

Por pedidos de local, deben dirigirse á nuestros escritorios, en General La Madrid ó en Buenos Aires, Sarmiento 760, 2o. piso.—A. R. Navarro y Cía. v17

81o. *REMATE FERIA en Per*

gamino, F. C. C. A.

EL JUEVES 17 de Abril de 1913, á las 2 de la tarde, en nuestras instalaciones La Amalia, venderemos 3.000 novillos y vacas inclusive 1.770 novillos, 700 capones gordos, 70 yeguarizos, cuyo detalle es el siguiente: 5 vacas machorras excepcionales; 20 bueyes mestizos Durham gordos especiales; 45 vacas mestizas Durham, gordas, matadero, 30 vaquillonas id id id id; 100 vacas mestizonas gordas, matadero; 100 novillos 5 y 7 años buen criollo, gordos especiales; 70 novillos id id id carne gorda, 600 novillos de 1 1/2 á 2 años, mestizos Durham, 1 marca, buena clase y estado; 100 id de 2 1/2 á 3 años id id buena clase y estado; 50 vacas mestizas Durham con 50 terneros, gordos especiales; 20 vacas buen estado con 20 terneros gordos; 100 novillos 5 y 7 años, cuerpo de buey mestizones carne gorda y gordos, 100 vacas alta mestización Durham con 50 terneros gordos especiales; 40 vacas gordas de matadero, 100 novillos mestizos Durham 2 1/2 y 3 años, buena clase y estado, 20 potros tiro pesado, Shire y Percherón gordos, 12 yeguas y 12 potrillos tiro pesado, Shire y Percherón, 25 yeguas Shire y Percherón preñez revelada; 1 padrillo 4 años Percherón; 130 vacas al corte mestizas Durham buen estado 65 vacas y 65 terneros; 160 vaquillonas 1 1/2 y 2 años, buena clase y estado. 200 vacas mestizonas preñadas buen estado; 100 vacas y 100 terneros criollos buen estado; 200 capones Lincoln gordos, matadero. Con seguridad habrá mayor número de haciendas. Comisión 2 o|o al comprador ó igual al vendedor en vacuno y lanar. Por más datos y pedidos de local, dirigirse á nuestros escritorios en Pergamino ó en Buenos Aires, Sarmiento 760, segundo piso.—A. R. Navarro y Cía. v16

LANUS & Cía.

EN GENERAL RODRIGUEZ

El Miércoles 16 de Abril

1.600 VACUNOS 1.600

INCLUSIVE

800 NOVILLOS 800

350 LANARES 350

DETALLE

400 novillos mestizos Durham, tipo frigorífico, 4 años, á medio engorde y casi listos.
400 novillos mestizos Durham, tipo frigorífico, 3 años, de carne gorda y á medio engorde.
350 novillos cuarterones de carne gorda y gordos.
200 novillitos y terneros mestizos Durham en buen estado.
50 novillos especiales y gordos para consumo.
50 vacas especiales y gordas
50 vaquillonas mestizas Durham, 2 años en buen estado.
50 vaquillonas mestizas Durham, 1 y 1/2 años, en buen estado.
350 capones para consumo é invernada.
25 potros mestizos de tiro liviano y pesado.
25 yeguas gordas para pisadero.

Datos é informes á nuestro escritorio San Martín 195 (U. T. 2420, Avenida) ó en General Rodríguez á nuestro socio señor E. L. Manny, U. T. núm. 17.—Lanús y Cía. v16

CAMPO EN LA PAMPA, A 8

leguas al NO. de Santa Rosa de Toay y á 6 de General Lagos, Lote 8, fracción G, sección VIII. Una espléndida estancia compuesta de 3333 hectáreas, 33 áreas, en un solo lote, dividido en 6 potreros (4 grandes y 3 chicos), con alambrado de primer orden con población de material (5 piezas), galpón, puestos y bañadero para ovejas, etc. etc. El trazado del F. C. O. que pasa por el campo tendrá estación á 500 metros del costado Oeste. El campo puede visitarse por la estación Lagos.

EL MARTES 29 de Abril, en nuestro local, San Martín 195, á las 3 de la tarde (subsuelo), donde pueden obtener planos é informes.—Lanús y Cía. a12

Silva Riviere y Arrieu

EN EL AZUL. 6o. *REMATE*

feria, en las instalaciones de la Sociedad Rural.

EL MIERCOLES 16 de Abril á las 2 p. m. Venderemos 1.000 vacunos, 4.000 capones y ovejas, hacienda mestiza Lincoln especial para cría, en buen estado. En oportunidad detalles.—Silva, Riviere y Arrieu. a1

EN EL AZUL — 5o. *REMATE*

feria. En las instalaciones de la Sociedad Rural.

EL MIERCOLES 16 de Abril, á las 2 p. m. Venderemos: 1.000 novillos y vacas; 4.000 capones y ovejas, según detalle: 250 novillos m. Durham, 2 1/2 y 3 1/2 años, buena clase y estado; 150 novillos de 1 1/2 años, m. Durham, buena clase; 400 vacas al corte, mestizas Durham, 100 vacas gordas y carne gorda, en lotes para matadero, 100 vaquillonas 1 1/2 y 2 1/2 años, buena clase y estado, 3.200 ovejas mestizas Lincoln, servicias, especiales para cría y consumo, en buen estado; 800 capones Lincoln, 2 y 4 dientes, en buen estado, para invernada; 80 yeguarizos. Comisión 2 o|o al comprador y vendedor. Informes, Sarmiento 459, Bs. Aires ó en Azul y Cacharí, F. C. Sud.—Silva, Riviere y Arrieu. v15

Manuel Castellar

EN LAMADRID — 90o. *RE-*

mate feria de haciendas.

EL LUNES 21 de Abril. Oportunamente detalles.—Manuel Castellar. v20

1.500 *ANIMALES VACUNOS*

muy buen mestizo Durham, incluso 510 novillos de 1 1/2, 2 1/2, 3 y 4 años, muy buena clase y buen estado. Liquidación de haciendas, muy buena para cría, en el establecimiento La Clementina del señor Balbino Martínez, situado á 20 cuadras de la estación De la Canal, F. C. S. Venta por cuenta y orden de los señores José y H. Martínez.

EL JUEVES 17 de Abril á las 12 del día en la estancia "La Clementina", situada á 20 cuadras de la estación De La Canal, partido del Tandil, por cuenta y orden de los señores José y H. Martínez, remataré con los lotes á la vista perfectamente clasificados, las haciendas que he determinado, cuyo detalle es el siguiente: 100 novillos mestizos Durham, 3 y 4 años, medio engorde y gordos, 250 id id id 2 1/2 años buena clase y buen estado; 160 id id id 1 1/2 id id id id, 400 vacas y terneros, especiales para cría, servidas, en lotes; 370 id id id id id id id; 150 vacas de vientre servidas; 70 vaquillonas, muy buena clase y buen estado. La hacienda es de muy buena clase para cría y todas servidas por buenos toros. Los terneros machos están castrados y orejanos. Todo comprador abonará seña si se le exige y el 4 o|o de comisión que es á su cargo. A la llegada de los trenes, tanto de la capital á las 6 de la mañana, como del Tandil, á las 10.15 habrá carruajes en De la Canal para conducir á los interesados al remate y retornarlos á tomar un tren especial que saldrá para Tandil á las 5 p. m. Por otros informes dirigirse á mis escritorios del Azul ó capital, 25 de Mayo 248.—Manuel Castellar. v16

EN CORONEL PRINGLES,

F. C. S. 16 remate feria en mis instalaciones.

EL MARTES 22 de Abril. Oportunamente detalles.—Manuel Castellar. v21

2.500 *ANIMALES VACUNOS*

gran mestización Durham incluso 1.500 novillos tipo frigorífico de 1 1/2, 2 1/2 y 3 1/2 años, habiendo lotes á medio engorde y gordos. 85 gran remate feria de haciendas, en mis instalaciones de C. Suárez.

EL DOMINGO 20 de Abril. Próximamente detalles. Por aviso de consignaciones ó informes, dirigirse á mis escritorios de C. Suárez, Azul ó capital federal, 25 de Mayo 248.—Manuel Castellar. v19

RIVERO & VIALE

233o Remate Feria

EN EL SALADILLO, F.C.S.

1.800 vacunos

incluso 600 novillos

y 300 lanares

v16

EL MIERCOLES 16 *DE Abril*

á la 1 de la tarde, efectuaremos como de costumbre nuestro 233 remate con las haciendas consignadas, cuyo detalle es el siguiente: 600 novillos mestizos muy buen estado. Invernada; 350 vacas gordas muy mestizas y adelantadas en preñez; 100 vacas muy buena clase y estado con 100 terneros grandes y gordos, una marca; 200 vacunos al corte mestizos muy buen estado; 100 vacas con 100 terneros; 160 vaquillonas mestizas gordas y para cría una marca; 100 vacas de vientre para invernada; 40 bueyes gordos, 300 capones y ovejas gordos, hacienda porcina y yeguariza y demás haciendas que se nos remitan hasta el día del remate. Por datos y pedidos de local á nuestros escritorios en Saladillo, F. C. S. y en Buenos Aires, Florida 230. a13

IMPORTANTE LIQUIDACION

de las haciendas vacunas del establecimiento "Santa Paula", del señor Santiago Saralegui. A 3 leguas de la estación Saladillo, F. C. S.

2.000 vacunos mestizos Durham incluso 800 novillos

EN EL MISMO ESTABLECIMIENTO

v30

EL MIERCOLES 30 *DE Abril*

á las 2 de la tarde, después de la llegada del tren á Saladillo. Después del 16 detalles completos. Por datos y detalles á nuestros escritorios en el Saladillo, F. C. S. ó en Buenos Aires, Florida 230. a13

Nazar y Hernández

630 vacunos 630

INCLUSO

Un Tambo completo

AUNQUE LLUEVA

HOY

v15

EN LUJAN (F. C. O.), HOY

Martes 15 de Abril, á la 1.30 p. m. efectuaremos el 125 remate feria en nuestras instalaciones frente á la estación para el que tenemos anotado.

El tambo completo del establecimiento de Santa Ana en Oncativo compuesto de:

85 vacas con
85 terneros
40 vacas preñadas.
21 vaquillonas de 3 á 5 años, próximas á parir.
28 vaquillonas de 1 á 2 años.
30 novillitos y terneros.
2 toros Durham.

Esta hacienda, que es de muy buena clase y especial como productora de leche, se venderá en lotes, debidamente clasificada, y será ordeñada hasta el día antes del remate.

De otras procedencias:

50 novillos gordos para consumo.
30 bueyes especiales.
50 vacas gordas.
30 vacas mestizas Durham, mansas con
30 crías al pie.
40 vaquillonas.
100 novillitos y terneros de tambo.
4 toros Durham de 2 1/2 á 4 años.
12 cerdos.

Comisión 2 o|o al comprador y 2 o|o al vendedor en vacunos y 3 o|o en yeguarizos y porcinos. Pedidos de local, datos é informes á nuestro escritorio, Cangallo 666. U. T. 474 Avenida, ó á nuestro representante en Luján, señor Enrique Yániz, U. T. 111 Luján. a11

EN GENERAL BELGRANO,

F. C. Sud.

EL JUEVES 24 de Abril, efectuaremos el 8o. remate-feria de haciendas generales en las instalaciones de la Sociedad Rural. Oportunamente detalles. Por pedidos de local, datos é informes, á nuestro escritorio, Cangallo 666. U. T. 474 (Avenida) ó á nuestro representante en General Belgrano, señor Adolfo I. Arñauz. a11

EDUARDO JOLLY

En Gral. Rodríguez

F. C. O. — 165 *REMATE FE-*

ria de haciendas generales.

EL DOMINGO 20 de Abril. Oportunamente detalles. Pedidos de local é informes dirigirse directamente á la feria en General Rodríguez, ó á mi escritorio en Buenos Aires, 25 de Mayo 12.—Eduardo Jolly. v15

En ZARATE

(F. C. C. A.) — 6 *REMATE*

feria de haciendas generales.

EL JUEVES 24 de Abril. Oportunamente detalles. Pedidos de local é informes dirigirse á mi encargado en Zárate, señor Justo Abal ó á mi escritorio en Buenos Aires, 25 de Mayo 12.—Eduardo Jolly. v15

Héctor Y. Acuña

96o. *REMATE FERIA, EN*

Pergamino, F. C. C. A.

EL DOMINGO 20 de Abril, á las 2 p. m., en mis propias instalaciones, venderé: 1.500 novillos y vacas. Según detalle: 25 bueyes gordos especiales; 25 vacas gordas, excepcionales; 150 vacas gordas, para matadero, en lotes; 100 novillos mestizos gordos; 100 novillos criollos gordos; 300 novillos mestizones para invernada; 100 novillos mestizos para invernada; 100 novillitos mestizones; 100 vacas con 100 terneros; 100 vacas invernada, 100 vaquillonas; 200 vacunos al corte. Con seguridad, habrá mayor número de haciendas que las anotadas. Comisión 2 o|o al comprador é igual al vendedor, en vacuno y lanar, y 3 o|o en yeguarizos y otros. Informes á mi escritorio, San Martín 831, Pergamino.—Héctor Y. Acuña. a14

BUTLER Y GUTIERREZ

En Ferrari F. C. S.

1000 Novillos y vacas 1000

EL SABADO 19 *DE ABRIL.*

4 remate feria en nuestras instalaciones á la 1 p. m. Procederemos á vender las haciendas mencionadas con arreglo al siguiente detalle:

100 novillos 3 y 1/2 años mestizo Durham gordos.
250 novillos id id id carne gorda
200 novillos 2 1/2 años id muy buen estado.
150 novillos 1 y 1/2 id id id.
50 vacas gordas.
50 novillos gordos.
200 vacas al corte y novillitos buen estado.

Nota: Las haciendas se venderán en lotes según condiciones que se especificarán en el acto del remate. Comisión 2 o|o al comprador y 2 o|o al vendedor. Por más datos á nuestro escritorio en Bransen ó avenida de Mayo 840.—Butler y Gutiérrez. a15

LACARRA Hnos. & Cía.

4.o Remate Feria

En SAN ANTONIO de ARECO

F. C. C. A.

El Domingo 20 de Abril á las 12

v20

EN NUESTRAS PROPIAS

instalaciones, venderemos. Oportunamente detalles. Por informes á nuestro escritorio en San Antonio, U. T. 52. v20

Crohaé, Sourrouille y Cía.

Sucesores de B. Aichourrón y Hnos.

850 *NOVILLOS y VACAS* —

Gordas, habiendo lotes especiales en clase, y 730 lanares Lincoln; remataremos en General Belgrano, local de la Sociedad Rural.

EL MARTES 15 de Abril, á las 12 m. Más datos y pedidos de local, al señor Carlos Patruchi ó á nuestra casa, Reconquista 432, Buenos Aires.—Crohaé, Sourrouille y Cía. a11

1.500 *NOVILLOS ALTA MES-*

tización Durham, 100 vacas gordas, excepcionales y 200 capones y ovejas Lincoln, gordas, consignaciones de los señores Juan Arbelecho y Cía., A. Larrague y Cía., Juan J. Baurín, Emilio Lernoud y otros. En Alberdi (F. C. P.), 4o. remate feria, local de los señores A. Larrague y Cía.

EL SABADO 26 de Abril, á las 2.30 p. m. El tren sale de Retiro (F. C. P.), el día del remate, á las 6 p. m. Pedidos de local al señor Manuel Martínez, en Alberdi (F. C. P.), ó á nuestra casa, Reconquista 432, Buenos Aires.—Crohaé, Sourrouille y Cía. a13

800 *NOVILLOS Y VACAS,*

850 lanares, 16o. remate feria en Las Flores (F. C. S.), local de la Sociedad Rural.

EL DOMINGO 20 de Abril, á la 1.30 p. m. Detalle: 200 novillos, 3 y 4 años, gran clase, mayor parte casi listos para frigorífico, 1 marca; 50 novillos 2 1/2 á 3 1/2 años, holandeses, 1 marca; 50 novillos 2 1/2 años, buena clase y estado, 1 marca; 60 novillos 1 1/2 años, buena clase y estado, 1 marca; 40 novillos, 1 á 2 años, buena clase y estado, 260 vacas al corte, incluso 130 terneros, buena clase y estado, 60 vaquillonas 3 y 1/2 años, buena clase y estado, 1 marca, 680 capones gordos; 170 borregos Lincoln lana entera; 2 potros colorados, de carrera puros por cruza; 2 potros 2 1/2 años, zainos, cruza de percherón con carrera. Pedidos de local al señor Bernardo Etchelecu ó á nuestra casa, Reconquista 432, Buenos Aires.—Crohaé, Sourrouille y Cía. a13

500 *NOVILLOS y* 40 *VACAS,*

marca liquida del establecimiento Kakel, del señor Máximo de Elía y consignación del mismo, remataremos en nuestro 44 remate feria en Maipú, F. C. S. local de la Sociedad Rural.

EL JUEVES 24 de Abril de 1913, á la 1.30 p. m.

DETALLE

170 novillos 3 y 1/2 y 4 años, carne gorda y gordos.
150 novillos 3 y 1/2 años, carne gorda...
170 novillos 2 y 1/2 años, carne gorda, gordos.
10 torunos gordos.
40 vacas gordas, especiales.

Se reciben otras consignaciones. El tren sale de Constitución el día del remate á las 7.10 a. m. Comisión 3 o|o á cada parte. Pedidos de local al señor Pedro Peruchena ó á nuestra casa, Reconquista 432, Buenos Aires.—Crohaé, Sourrouille y Cía. a15

Rodolfo Guillon y Cía.

4.000 *VACUNOS ALTA MES-*

tización Durham y 1.000 lanares de especial clase Lincoln. Gran liquidación de haciendas para invernada y cría en nuestro local de venta distante 10 cuadras de la estación Pehuajó, F. C. O. por orden y cuenta de sus dueños y de acuerdo al siguiente detalle:

1.200 novillos de 2 y 2 1/2 años, alta mestización Durham, especial estado.
800 novillos de 1 1/2 y 2 años, clase especial, pocas marcas.
300 novillos de 1 y 1 1/2 años, clase especial buen estado.
800 vacas al corte, incluso 350 terneros, alta mestización, en su mayoría tamberas.
300 vacas mestizas Durham, de buena clase servidas.
300 vaquillonas de 1 1/2 y 2 1/2 años, clase especial carne gorda.
300 vacunos al corte, marca liquida, carne gorda y gordos.
60 bueyes de especial gordura, para frigorífico y mataderos.
80 terneros de 6 á 10 meses en especial estado.
400 capones tipo frigorífico, de 4 dientes para invernar.
600 ovejas mestizas, de buena clase, carne gorda y gorda.

EL MIERCOLES 16 de Abril á la 1 p. m. en nuestras amplias instalaciones de la ciudad de Pehuajó con las haciendas á la vista, y debidamente clasificadas en lotes. Informes más detallados sobre origen y estado de las haciendas á nuestros escritorios en Pehuajó, ó en Buenos Aires, Suipacha 137.—Rodolfo Guillon y Cía. a11

3.081 *VACUNOS DURHAM.*

Liquidación total de las haciendas, útiles y enseres existentes en el establecimiento El Julepe, distante 10 cuadras de la estación Suipacha, F. C. O. por orden y cuenta de su dueño y por terminación de contrato. Hacienda de alta mestización Durham y gran estado, especiales para cría é invernada, entrando lotes de vacas y vaquillonas servidas por toros de pedigree.

EL DOMINGO 27 de Abril, á la 1 p. m. en el mismo establecimiento, después de un almuerzo campestre, con las haciendas á la vista y debidamente clasificadas en lotes. Comisión 4 por ciento en las haciendas y 6 por ciento en los útiles y enseres. Informes más detallados sobre origen y estado de las haciendas, en nuestros escritorios en Pehuajó en nuestra sucursal Salazar, estación Atahualpa ó en Buenos Aires, Suipacha 137.—Rodolfo Guillon y Cía. a11

Víctor Aguilar

En CORONEL PRINGLES, F.

C. S. 47 remate feria.

EL DOMINGO 20 de Abril. 1.500 vacunos; 9.000 lanares. Próximamente detalles. v16

CASTRO Hnos.

33 REMATE-FERIA

EN CATRILO, F.C.O. y F.C.P.

En nuestras propias instalaciones

El DOMINGO 20 de ABRIL de 1913

A LAS 2 P. M.

1000 vacunos, 5000 lanares

60 yeguarizos

v19

50 novillos gordos para matadero.
60 vacas id.
80 novillos mestizones, buena carne y carne gorda.
220 novillos 2, 3 y 4 años.
25 vacas mestizas de tambo.
450 vacunos al corte entrando novillos.
60 vacas al corte.
70 novillitos de año.
200 capones gordos.
2.500 capones invernada Rambouillet y algunos mestizos Lincoln.
1.000 borregos.
1.300 ovejas.
60 caballos, yeguas y potros.

Comisión 2 o|o á cada parte en vacuno y lanar y 3 o|o en yeguarizos y reproduc... tral, General Pico ó C. Alzaga (hijo), Catriló.

Valentín Santa María

Casa central: Victoria 868 de 1 á 7

EN BELGRANO — *LUJOSO*

petit hotel, calle Pampa 2280, entre Freire y Conde, de 11x28 varas. Condiciones de venta: Tercera parte al contado y el resto á cinco años de plazo con el 7 1/2 o|o de interés. Puede visitarse de 2 á 5. Después detalles.

EL DOMINGO 20 de Abril á las 3.30 p. m. Base $ 45.000. Seña 10 o|o. Comisión 2 o|o.—Valentín Santa María. a1

EN BELGRANO, LUJOSO

petit hotel, calle Pampa 2280 entre Freyre y Conde, ubicación excepcional en la parroquia, á 150 metros de la estación F. C. C. R. Construcción elegante de muy lindo estilo, con lujo en sus detalles y confort. Cuenta con las comodidades que exige una mansión moderna. Compuesta de 11 por 28 varas. Distribución:

SUBSUELO: Jardín al frente, escalera y verja de hierro. Entrada independiente, sala de billar, pieza de estudio, dos piezas grandes, gran hall, cocina económica de primer orden revestida de azulejos, instalación de agua caliente, piezas de servicio, baño de servicio, gran patio, carbonera, ascensor montaplato, etc., etc.

PISO ALTO: Galería al frente, zaguán, hall con claraboya de vitraux, escritorio, gran sala con magnífico espejo y chimenea importada, gran comedor, artísticos vitraux, tres dormitorios, cuarto de baño, terraza con mampara de cristales y vitraux, salida al patio por escalera de mármol, piso de parquet suizos y norteamericanos, cristalerías biseladas en puertas y ventanas, mampostería sólida hecha á todo costo, carpintería de primer orden, ricos papeles, paredes á petit paneaux, cielos rasos decorados, instalación eléctrica, gas y campanillas. Herrajes de primer orden, cloacas con pozo séptico, etc. Condiciones de venta: tercera parte al contado y el resto en cinco cuotas anuales, con garantía hipotecaria y 7 1/2 o|o de interés pagaderos por trimestres adelantados. Puede visitarse de 2 á 5.

EL DOMINGO 20 de Abril á las 3.30 de la tarde, remataré esta hermosa mansión, (aunque llueva). Base pesos 45.000. Seña 10 o|o. Comisión 2 o|o. — Valentín Santa María. a5

EN VILLA DEVOTO, 5 *CA-*

sas con grandes facilidades de pago, calle Esperanza entre Avenida América y Timbó, detalles: Esperanza 4724, 4732, 4740, 4748 y 4756, compuesta cada una de 10x40; 2 dormitorios, comedor con sótano, baño, pieza en alto, cocina, w. c., para servicio, patios de mosaicos. Jardín con verja de fierro, frente imitación piedra con balcón, etc. Bases 8.000 pesos cada una. Están situadas á 3 cuadras de la estación del tranvía Lacroze, á 3 del tranvía 86 y á 7 de la estación Villa Devoto, F. C. P.

EL DOMINGO 20 de Abril á las 2.30 p. m. sobre las mismas. Seña 10 o|o. Comisión 2 o|o. Títulos perfectos por ante el escribano, señor Juan Pablo Oporto.—Valentín Santa María. a10

SAAVEDRA 576 *entre VE-*

nezuela y México de 10 por 40 varas. Sala, comedor, 4 dormitorios, pieza de servicio, baño, aguas corrientes, cloacas, adoquinado pago, etc.

EL DOMINGO 20 de Abril á las 4.30. Base 32.000 pesos. Seña 10 o|o. Comisión 2 o|o.—Valentín Santa María. a10

CASA GODOY CRUZ 221 *EN-*

tre Muñecas y Murillo, compuesta de 10 por 50; 3 dormitorios, patio de mosaico, agua semisurgente, etc. A 3 cuadras de la Avenida Triunvirato, con doble línea de tranvía.

EL DOMINGO 20 de Abril, á las 3 p. m. Base $ 5.000. Seña 10 o|o. Comisión 2 o|o.—Valentín Santa María. a13

EN CABALLITO, CASA A

plazo, Colpayo 838, entre Planes y Arengreen, compuesta de 10x25; 3 piezas, galpón, cocina, etc. A 8 cuadras al Norte de Rivadavia y á 3 de la Avenida Gaona.

EL DOMINGO 20 de Abril, á las 3.30 p. m. Base $ 6.000, incluso $ 4.200, que se amortiza en mensualidades de $ 36.80, interés y amortización. Seña 10 o|o. Comisión 2 o|o.—Valentín Santa María. a13

AL NORTE, CASA A PLA-

zos, Castillo 227, entre Alvarez y Aráoz, compuesta de 10x40; 3 piezas, comedor, cocina, w. c., galería, adoquinado pago. A 2 cuadras de la Avenida Río de Janeiro, á 8 de Triunvirato, con tranvías en todas direcciones.

EL DOMINGO 20 de Abril á las 4 p. m. Base $ 12.000, incluso una hipoteca de pesos 9.000, con interés del 7 o|o anual. Seña 10 o|o. Comisión 2 o|o.—Valentín Santa María. a13

BYRNE HERMANOS

EN QUILMES — 45 *PRECIO-*

sos lotes con frente á las calles Alsina, 3 de Febrero, Garibaldi y otras, son lotes ideales, miden de 200 á 400 varas, dista media cuadra del eléctrico y á 4 cuadras de la estación, paraje alto y pintoresco. Base 5 $ por mes el lote, en 80 meses, sin interés.

EL DOMINGO 20 de Abril, á las 2.30 p. m., sobre los mismos. a10

En QUILMES, SOBRE la ba-

rranca — 17 hermosos lotes, con frente á las calles Matienzo y Pringles, es decir, en el paraje mejor de la progresista ciudad de Quilmes, rodeado de lindos chalets y casas quintas. Quilmes está á la puerta de la capital, es uno de los suburbios más pintorescos de la línea del Sur, cuenta con un gran número de calles pavimentadas, tranvías eléctricos, un buen servicio de trenes rápidos y otro tranvía eléctrico desde el puente de Barracas, vale decir, que sus vías de comunicación con la capital son tan cómodas, que hacen de Quilmes la residencia permanente de un gran número de familias. Los lotes que ofrecemos miden de 200 á 500 varas, y se venderán con opción, con la ínfima base de $ 10 por mes el lote, en 80 mensualidades, sin interés, al alcance de todo bolsillo. Seña 3 mensualidades en el acto del remate, y el 3 por ciento de nuestra comisión. Títulos perfectos. Escritura inmediata.

EL DOMINGO 20 de Abril, á las 4 p. m., sobre los mismos. Los planos están listos y pueden solicitarse por teléfono, correo ó personalmente en nuestra casa, Victoria 452.—Byrne Hnos. a10

Bardier y Sisterna

Maipú 17—U. T. 6135, Avenida

CABILDO ENTRE QUESA-

da é Iberá, 10x60 varas. A plazos. Con la reducida base de $ 30 v. c., ofrecemos el terreno para el edificio de renta, biógrafo, casa de departamentos, etc., mejor situado en la espléndida y comercial avenida Cabildo. Dista una cuadra de la avenida Congreso y ocupa por lo tanto el centro mismo de dos grandes barrios; Belgrano y Saavedra. Condiciones: Mitad al contado y resto á uno y dos años, interés 7 o|o. Títulos perfectos. Más datos y planos, Maipú 17, U. T. 6135 Av.—Bardier y Sisterna.

EL DOO. 20 de Abril á las 4.30. a15

Felipe Semino (hijo)

EN EL FUTURO PUEBLO

Villa Catalina, situado en la estación Río Tala, F. C. C. A. (que es ya un pueblo en formación), partido San Pedro. A tres horas de Buenos Aires con tres trenes diarios y á doce minutos de las importantes ciudades de San Pedro y Baradero. A plazos largos. 237 hermosos lotes de terreno que rodean la estación. Base 10 centavos el metro cuadrado.

EL DOMINGO 27 de Abril á la 1 de la tarde, sobre los mismos terrenos efectuaré la venta en pública subasta. Títulos perfectos. Informes y planos, dirigirse al rematador en San Pedro, y en Buenos Aires, escritorio del señor Aquiles D. Zucchi, B. Mitre 655.—Felipe Semino, hijo, San Pedro, F. C. C. A. a15

LA COOPERATIVA DE HACENDADOS

FLORIDA 175

En RIO NEGRO

10.000 *HECTAREAS de cam-*

po, en la sección XIX, ubicación excepcional en la misma confluencia de los ríos Neuquén y Limay, frente á la estación Cipolletti, F. C. S., río Negro por medio. Venta forzosa por división de condominio entre herederos todos mayores de edad. Base 5 pesos la hectárea. Orden terminante de vender á cualquier precio. Con facilidades de pago, tercera parte al contado, tercera parte á un año y tercera á 2 años de plazo con garantía hipotecaria y 6 o|o de interés anual pagadero por semestres adelantados.

EL MIERCOLES 30 de Abril á las 3 de la tarde en nuestra casa, Florida 175, remataremos el campo arriba expresado que consta de 10.000 hectáreas en un solo lote y linda por el Norte el Río Negro, por el Sur con campos fiscales, al Oeste con la sucesión de Tejo y al Este con Basavilbaso. La envidiable ubicación de este campo de indiscutible porvenir, constituye un verdadero aliciente para su adquisición, pues al frente en la margen opuesta se ha vendido á 300 pesos hectárea. Exigiremos 8 o|o de seña y 2 o|o de comisión. Planos é informes á nuestra casa, Florida 175.—La Cooperativa de Hacendados. a10

Borzi y Bianchi

EN DIEGO DE ALVEAR (F.

C. P.). El 20 de Abril, á las 3 p. m., daremos nuestro 4o. remate feria, habiendo lotes especiales. En breve detalles. Locales pueden pedirse en Diego de Alvear ó á nuestro consignatario señor A. L. Billard, ... v15

JOSE CONTI & Cía

Villa Ballester

En las mejores ubicaciones de ese pintoresco y progresista pueblo del Norte, que se destaca por sus comodidades y vida propia.

120 LOTES IDEALES

algunos con adoquinado pago, luz eléctrica y tranvía local.

El Domingo próximo á las 3

Tren gratis de Retiro á la 1.50, Colegiales 2 y Belgrano 2.05.

JOSE CONTI & Cía.

VILLA BALLESTER, F. C. C. A., sobre adoquinado, sobre el tranvía local sobre la estación. ¡Al Norte, si se quiere comprar terrenos de porvenir inmediato! 120 notables lotes pagaderos en 80 mensualidades Bases pesos 5 y 10 por mes el lote. Estos terrenos se hallan dentro de la planta urbana de ese bonito pueblo, cuyos progresos edilicios son de todos conocidos y que cuenta con un perfecto servicio de trenes. La estación del Retiro á estación Norte será la más grande é importante de las estaciones hasta ahora construídas y los pueblos que se encuentran ubicados sobre sus líneas serán por consiguiente los que tomarán más importancia y desarrollo con relación á los de las otras estaciones inmediatas que se están construyendo y modificando: Pueyrredón, San Andrés y Villa Ballester, en ésta última se hace una hermosa modificación con rond point, jardín y plazoleta para coches. Villa Ballester estación terminal de la línea urbana se halla á 25 minutos de la capital, distancia que será aun acortada dentro de breve tiempo por la electrificación de la línea y será siempre de los pueblos más indicados para veraneo y para vivienda de empleados y obreros. Su ubicación en una altiplanicie y su abundante arboleda de pinos y eucaliptos lo aromatiza y llena de un aire puro que justamente lo acredita como uno de los pueblos más sanos de los alrededores de Buenos Aires. Para darse cuenta de su altura no hay más que notar la marcha del tren desde San Martín hasta aquella, su elevación es evidente. Existe en construcción un camino asfaltado que se comenzó simultáneamente en San Martín y en Florida, que unirá estas dos estaciones y del que saldrá un ramal hasta Villa Ballester. Este camino permitirá dentro de poco el trayecto en automóvil sobre asfaltado hasta la capital. El circuito que unirá Villa Ballester con los pueblos de Victoria, San Isidro y Tigre está determinado y resuelto el comienzo de los trabajos dentro del corriente año. Los tranvías eléctricos acompañarán como es lógico, este nuevo y útil esfuerzo de la dirección del F. C. C. A. Ya un ramal del tranvía local funciona, otro le seguirá por el lado de la plaza, no hay, pues, que esperar que todas esas obras de positivo progreso y valorización sean concluídas para asegurarse un lote de tierra en ese privilegiado pueblo que no tardará mucho en hacerse comunal. Dan frente los referidos lotes á las calles Alvear, Independencia, Constitución, Lacroze, Ballester, Buenos Aires, República, Libertad, San Martín, Lavalle, General Paz, Balcarce, Bolívar, Mazzini, Sargento Cabral y Moreno y se venderán en 80 mensualidades sin interés, abonando 2 mensualidades en el acto del remate y 1 al retirar la libreta. Comisión 2 o|o. Títulos perfectos que se otorgarán en seguida á á los 20 meses por ante los escribanos señores Wright y Gamboa y Sebastián D. Zarlenga. El remate se efectuará en la esquina de Alvear y Buenos Aires.

EL DOMINGO 20 de Abril á las 2.30 de la tarde. Desde la fecha hay coches en la estación para conducir á los interesados á los terrenos, pues éstos se hallan en distintas ubicaciones. Tren gratis del Retiro á la 1.50 y de Colegiales á las 2. Pidan folletos explicativos á Bolívar 189.—José Conti y Cía. a17

General Urquiza

El remate de los 150 lotes

SOBRE LA ESTACION PUEYRREDON

Se efectuará el Domingo próximo á las 3

JOSÉ CONTI & Cía.

*GENERAL URQUIZA, SO-*bre la Estación Pueyrredón que ocupa la zona de la capital más saludable y la preferida por excelencia. Dada su ubicación culminante en el Noroeste constituyendo la planicie más pintoresca y teniendo en cuenta su moderna y majestuosa edificación, será una vez terminadas las obras proyectadas y en construcción, la localidad de moda de nuestra metrópoli. Ya nadie ignora que en breve será pavimentada con afirmado de piedra la Avenida América arteria importantísima de ese "faubourg", por licitación de la Municipalidad, según contrato firmado con los empresarios señores Ferro é hijos; además se está edificando la nueva y valiosa estación del F. C. C. A. cuyo modelo es el de la fotografía que publicamos y es un hecho la electrificación de las líneas ferroviarias para el transporte rápido y económico de los habitantes de esa parte del municipio. Todo esto agregado al servicio actual de tranvías y á las obras de salubridad que se realizan para ser terminadas antes del año 1916, da un reflejo pálido de la importancia de los 150 lotes de terreno (saldo de los 260 lotes que componen las seis manzanas) que remataremos

EL DOMINGO 20 de Abril, á las 3.30 de la tarde, con la base definitiva de 25 pesos por mes cada lote, pagaderos en 80 mensualidades sin interés con un desembolso de una mensualidad en el acto del remate y otra al retirar el título provisional dentro de los diez días siguientes al de la venta, debiendo pagar las restantes en el Banco Francés del Río de la Plata, calle Reconquista núm. 157. Esta condición excepcional para la venta de terrenos en ubicación tan descollante es la mejor garantía para los interesados, porque prueba que los propietarios tienen fe en lo que venden y no temen que sus intereses resulten perjudicados, desde que con ese único desembolso los que resulten compradores tomarán posesión inmediata de los terrenos para disponer de ellos á su albedrío, haciéndose la entrega por el agrimensor el domingo siguiente al de la venta. Nuestra mejor recomendación es una visita á los terrenos ubicados conforme lo prueba el plano de ubicación que se detalla á dos cuadras exactas de la estación, donde tienen parada 62 trenes diarios desde las 4.55 a. m. hasta la 1.11 a. m. Los títulos que son perfectos se otorgarán por el escribano señor Andrés V. Ramellá, cuando los compradores hayan pagado 10 mensualidades. Comisión, 3 por ciento. El día del remate habrá tren gratuito á las 2.15 del Retiro, 2.20 de Colegiales y 2.26 de Belgrano.—José Conti y Cía. a16

EN CIUDADELA — 58 *LO-*

tes frente á la estación y al lado de la Avenida Rivadavia (adoquinada), con base de $ 25 por mes en 80 mensualidades, los remataremos

EL DOMINGO 27 de Abril, á las 2.30 de la tarde. Desembolso, 4 mensualidades. Títulos perfectos. Habrá tren especial gratuito de la estación Once. Soliciten más datos y planos en Bolívar 189.—José Conti y Cía. m22

A. B. y B.

AURELIO BERRO y BUJAN

PUEBLO Y COLONIA BOCA-

yuva, en el partido Pellegrini, provincia de Buenos Aires. Sobre la nueva estación Bocayuva, del F. C. O. (kil. 484, situada entre Mari Lauquen y la antigua estación Drysdale, hoy Pellegrini). El nuevo pueblo y colonia Bocayuva está situado en la mejor zona del Oeste de la provincia de Buenos Aires y sobre la principal línea del F. C. O. (de Once á Toay), comprendiendo 5.000 hectáreas de campo flor, dividido en chacras, quintas y solares. El gobierno de la provincia acaba de aprobar el trazado de este nuevo pueblo y colonia, después de efectuar por sus oficinas técnicas el examen químico del agua, que ha resultado de primera clase. Las chacras y quintas, en las que no hay desperdicio alguno, tienen agua á tres metros de profundidad y una espesa capa de tierra negra, siendo, por consiguiente, especiales para alfalfa y para cualquier clase de este trabajo. Los compradores que enviaran poder, deberán, naturalmente, remitir los mentera, lo que puede comprobarse revisando varias quintas alfalfadas, que existen en la colonia. La estación Bocayuva está librada ya al servicio público, y en sus galpones se han depositado en los dos últimos meses, 100.000 bolsas, más ó menos, de cereales, procedentes de las colonias que circundan á la de Bocayuva. Como los propietarios están obligados á escriturar, las calles de la colonia al gobierno de la provincia, así como también las reservas destinadas á la plaza, casa municipal, iglesia, casa del cura, juzgado de paz, registro civil, oficina de valuación, telégrafo provincial, comisaría, escuela de varones y mujeres, corralón municipal, potrero de policía, mataderos, hospital y cementerio, los compradores abonarán al escriturar sus compras la parte de calle que corresponda á las quintas ó chacras que adquieran, á razón de tres centavos por metro cuadrado, al contado. Bases definitivas, con orden terminante de vender: solares, $ 300 cada uno, quintas, $ 500 por hectárea; chacras, $ 250 por hectárea.

FORMA DE PAGO

Los solares, al contado. Las quintas y chacras á los siguientes plazos:

8 o|o en el acto del remate.
42 o|o al escriturar, dentro de los 30 días subsiguientes.
10 o|o á un año de plazo.
10 o|o á 2 años de plazo.
10 o|o á 3 años de plazo.
10 o|o á 4 años de plazo.
10 o|o á 5 años de plazo.
100 o|o

Los plazos, con garantía hipotecaria y 8 o|o de interés anual, pagadero por cada año adelantado, y se empezarán á contar desde la fecha del remate.

ESCRITURACION

La escrituración se efectuará dentro de los 30 días del remate, por ante el escribano de la provincia de Buenos Aires, señor Ramón Dibar, pudiendo los compradores que deseen evitarse los gastos de viaje, enviar un poder en los términos que oportunamente se indicará, á nombre del señor Abelardo A. Olivera, quien podrá representarlos, si así lo desean, para la firma de la escritura, sin cobrar nada por fondos previamente, por los cuales se les enviará un recibo provisorio, firmado por los dueños del campo.

El remate tendrá lugar

EL DOMINGO 27 de Abril, en la estación Bocayuva, donde estará mi bandera, después de un almuerzo campestre, que se servirá á la llegada del tren de Buenos Aires, y del tren especial que correrá de Toay á Bocayuva y estaciones intermedias, saliendo á las 7 de la mañana de Toay y volviendo á las 5 p. m. de Bocayuva á Toay. Los interesados deberán tomar sus boletos en las respectivas estaciones. Todo comprador me abonará en el acto del remate el 2 o|o de comisión, además del 8 o|o mencionado arriba, como seña y parte de precio. Títulos perfectos. Por planos é informes, dirigirse en Bocayuva al señor José Fratini, ó á mi escritorio en Buenos Aires, Maipú 435.—Aurelio Berro y Buján. v26

Laudelino Márquez

HOY

A LAS 3 P. M.

En mi oficina, Florida 239, remataré

Las propiedades

AV. INDEPENDENCIA

Nos. 3058, 60, 66, 68 Y 70

A continuación detalles.

AVENIDA INDEPENDEN-

cia números 3058, 60, 66, 68 y 70 entre Rioja y General Urquiza, 5 casas edificadas sobre parte de un terreno de 15 varas de frente por 65, quedando sin edificar en el fondo, 15 por 35 más ó menos, teniendo su entrada por el número 3070, donde se puede construir muy amplia y cómodamente 16 departamentos, garages, fábrica, depósitos ú otra clase de establecimientos, pudiéndose obtener una gran renta. El edificio de las casas, cada una consta: dos salones, sala, 4 dormitorios, comedor, baño con instalaciones de agua caliente y fría, piezas servicio, cocina con económica, instalaciones de luz eléctrica y gas, todo carpintería de cedro, celosías, vestíbulo, etc. Los altos cada casa: 2 salas á su frente, escritorios, 3 dorm. en una y 4 en la otra, comedor, baño con instalaciones agua caliente y fría, piezas servicio, cocina, w. c., instalaciones de luz eléctrica y gas, carpintería de cedro, celosías, vestíbulo, escaleras de mármol, tirantería de hierro, techos de azotea, obras de salubridad completas y toda clase de comodidades que se requieren en edificios de esta naturaleza. Construcción moderna con materiales de primer orden. Este es un buen negocio, mereciendo un estudio muy detenido porque esa área de tierra de 1.170 v. c. puede de muy bien producir una renta del 12 o|o ó más anual, al capital que se invierta.

EL MARTES 15 de Abril, á las 3 p. m. remataré en mi oficina Florida 239, con base de una hipoteca de 100.000 pesos moneda nacional á favor de la compañía de seguros La Positiva, con el interés del 10 por ciento anual por 2 años. Se puede levantar en cualquier momento, como también aceptan amortizaciones parciales, y del excedente del precio que resulte arriba de la base de venta se podrá dejar en segunda hipoteca mitad á 2 años de plazo, interés 8 o|o anual y la otra mitad al contado en el acto de la escrituración. Seña 8 o|o. Comisión 3 o|o. Por más datos Florida 239.—Laudelino Márquez, U. Telefónica 2612 (Av.). Nota: Se atienden ofertas particularmente antes del día del remate.

Carlos A. Galli

EN Gral. RODRIGUEZ, F. C.

Oeste, Villa Gambaudi, 700 lotes, remataré de $ 3 á 6.50, en 80 meses, sin interés ni comisión, único desembolso una mensualidad, posesión inmediata.

LOS DOMINGOS 20 y 27 de Abril, á las 9 a. m. sobre los mismos terrenos. Estos terrenos en venta están situados á 10 cuadras de la estación, lindando con Villa San Bernardo, vendida en lotes y parte edificada, muchos de los lotes tienen valiosas plantaciones de frutales, son terrenos altos y de seguro porvenir, por cuanto las obras de adelanto y progreso que se llevan á cabo son muchas y valiosas, entre ellas el adoquinado de la calle Rivadavia que llega á Morón y que está proyectada hasta Luján, el subterráneo del A. Argentino, la electrificación del F. C. O. y muchas otras obras que son motivos suficientes para decidir á toda persona que quiera economizar pequeñas mensualidades á comprar uno ó varios lotes de terreno en la seguridad que ésta es la verdadera caja de ahorros. Regalo un lote de terreno entre los primeros 100 compradores. Pidan planos ... á mis oficinas, ... Banfield.—Carlos A. Galli.

Bacigaluppi y Rúa

Remate

90 lotes en Floresta

"Lomas del Mirador". Ha sido suspendido á causa de la lluvia para el

Dgo. 27 de Abril

A LAS 3

Tranvías y coches gratis.

BACIGALUPPI y RUA.

CASAS

DE RENTA — CENTRAL — Amplia casa y taller de carpintería, Av. Chubut 557 entre Campichuelo y Warnes. Frente mismo al Parque Centenario y rodeada por los bulevares Río de Janeiro, Gaona, Warnes y Corrientes, todos con vías de comunicación á distintos puntos. Base $ 22.000. Reconoce 9.500 cédulas argentinas, pudiendo dejarse además $ 8.500 en hipoteca al 7 ojo y el resto al contado. Edificio sólido y bien construído compuesto de 3 dormitorios, comedor, 2 piezas de servicio, cocina, w. c., 2 galpones (construídos de acuerdo á las ordenanzas municipales) en donde se hallan las instalaciones completas para hacer funcionar una carpintería mecánica, las cuales entran en la venta. Mide su terreno 10x76.20 varas. Puede visitarse á cualquier hora. Adoquinado por cuenta del comprador. Datos y prospectos, Av. de Mayo 672|82—Bacigaluppi y Rúa.—Rte. 3997.
EL DGO. 20 de Abril á las 4. a13

CENTRO DE FLORES — CASA, Av. Avellaneda 2463, entre Condarco y Terrada, edificada en terreno de 10 por 48 varas. Base, $ 19.000. Reconoce 15.000 $ en hipoteca al 9 por ciento que vence el 24 de Agosto de 1913 prorrogable por un año más. El edificio muy bien construído, se compone de dos salas, 2 dormitorios, comedor, pieza de servicio, otra en altos, veranda y jardín al frente, celosías y carpintería de cedro, marquise, gas, aguas corrientes y luz eléctrica. Lo más potable de Flores, á 3 cuadras de Rivadavia y 3 de la plaza, iglesia y municipalidad de este gran "faubourg". Visítese. Datos, Avenida de Mayo 672-82—Bacigaluppi y Rúa.
EL DGO. 20 de Abril. a13

EN FLORES — AMPLIA CASA de familia, en el mejor barrio de esta aristocrática parroquia, Avenida Boyacá 872-74, entre Neuquén y Páez. Mide 11v41 por 37v65 y 38v01 en sus costados. Base, $ 18.000. Reconoce 5.000 $ al Bco. El Hogar Argentino que se paga por mes 71.88 por intereses y amortizaciones de acuerdo á las condiciones que dicho establecimiento hace, sus contratos. Edificio de verja de hierro y jardín al frente. Sala, vestíbulo, 3 dormitorios, comedor, pieza de servicio, galpón, gallinero, cocina y w. c. Pisos de tea, umbrales de mármol, carpintería moderna, patio de mosaicos, cercos de pared, pozo á bomba, etc. Produce 200 $ de renta. Ubicación soberbia entre amplios bulevares.

como ser: Bella Vista, Gaona y Rivadavia con tranvías á todas direcciones. Tranvía al frente números 82 y 99 del A. A. Visítese. Datos, Avenida de Mayo 672|82.—Bacigaluppi y Rúa.—Rte. 3999.
EL DGO. 20 de Abril, á las 3. a13

RIÑON DE FLORES — ESPLÉNDIDA casa calle Fray Cayetano 654, entre Méndez de Andés y San Eduardo, cuyo terreno mide 8v08 por 36v50. Base, pesos 12.000, pudiendo dejarse 10.000 $ en hipoteca al interés corriente. Edificio de sala con gran balcón, frente moderno, zaguán, puerta cancel, un dormitorio, comedor, pieza de servicio, cocina, baño y w. c., pisos de tea, rasos de yeso, carpintería moderna, celosías y demás detalles de las propiedades bien construídas. Lo mejor de Flores. A una cuadra de Avellaneda con tranvía y 3 de la plaza, iglesia, municipalidad y Avenida Rivadavia. Adoquinado al frente. Visítese. Datos, Av. de Mayo 672-82.—Bacigaluppi y Rúa.—Rte. 3973.
EL DGO. 20 de Abril, á las 3. a13

FLORESTA NORTE! — VALE decir Juncal, Arenales, Talcahuano, Libertad, etc., de nuestra metrópoli, por las espléndidas casas-quintas y chalets allí radicados. Casa y lote contiguo, calle Bogotá 4359, entre Fonseca y Bolín. Mide la casa 10 por 66 varas y el lote 20 por 55 casa 10 por 55 varas y el lote 20 por 55 varas. Base de la casa $ 6.000 que reconoce en hipoteca al 9 por ciento y vence el 22 de Noviembre de 1913 prorrogable por un año más y base de $ 10 la vara cuadrada el terreno á pagarse su importe 1|3 parte al contado, 1|3 á 6 meses y 1|3 á 12, 7 ojo y pagarés hipotecarios. La casa antigua, pero refaccionable, se compone de 3 dormitorios, comedor, cocina y w. c., portón de hierro, etc. Ubicación de primer orden, á dos cuadras de Rivadavia con tranvía y sobre la plaza y estación de Floresta. Datos y planos, Avenida de Mayo 672-82.—Bacigaluppi y Rúa.—Rte. 3968-72.
EL DGO. 20 de Abril, á las 3. a13

CASAS PARA OBREROS — En Flores. Sobre las avenidas Bella Vista y San Martín, con los tranvías 88, 89, 94 y 95 del A. Argentino, calle Boyacá 2167 y 77, entre Médanos y San Blas. Miden cada una 11v54 por 28v86. Base, $ 3.000 que reconocen en cédulas argentinas que cargará el comprador á la par y el excedente al contado. ¡Sin dinero se adquieren! Se componen los edificios que son iguales de 2 amplias habitaciones y una pequeña, w. c., alambre tejido y jardín en su frente, pozo semisurgente y demás dependencias. Producen 40 $ de renta al mes cada una. Visítense. Datos, Avenida de Mayo 672-82.—Bacigaluppi y Rúa.—Rte. 3998.
EL DGO. 20 de Abril, á las 4. a13

EN BANFIELD. — RECOMENDABLE y barata casita, Godoy Cruz entre Rioja y Tucumán. Miden 11.54 por 50.40 varas. Edificio de dos amplios dormitorios, una pieza chica, pileta y w. c., galería, pisos de tea, patio de mosaico, pozo á bomba y todo cercado de alambre. Base, $ 2.000 que reconoce al Banco Hogar Argentino, pagaderos en cuotas mensuales de $ 21.33 pudiéndose además pagar el excedente mitad al contado y mitad en cuotas convencionales, vale decir se adquiere sin dinero. La ubicación es interesante, zona que prospera notablemente, en un parajo alto, á 200 metros del tranvía eléctrico y con buena edificación en sus inmediaciones. Más datos, Av. de Mayo 672-82.—Bacigaluppi y Rúa.—R. 4003.
EL DOMINGO 20 de Abril, á las 3.30. a13

Entre URQUIZA y BELGRANO

70 lotes en 100 meses, sin interés

Sobre las calles Campillo, Bárcena, Llerena y Andonaegui. Los terrenos más altos de los alrededores. Base, $ 20 el lote.

El DOMINGO 20 de ABRIL, á las 3

Los interesados que deseen visitarlos deben tomar el tranvía que va á Villa Urquiza y bajarse en Bella Vista y Triunvirato y continuando por ésta hasta Llerena y desde este punto 3 cuadras al Oeste. — Pidan planos. — BACIGALUPPI y RUA.

TERRENOS

BARRANCAS DE RIVADAVIA — Sobre Belgrano, 14 lotes cuya subdivisión ha sido practicada para que queden con iguales ventajas y siguiendo la casa permanente á la suntuosa residencia veraniega. Dominando el río de la Plata. Sobre la Avenida General Paz y calle 3 de Febrero y Vedia, la conocida quinta del doctor Cantón. Esta fracción por su situación topográfica que ocupa, es de lo más hermoso y pintoresco que encierra la metrópoli. Es una delicia el paraje, no hay sitio más bello, más pintoresco en los alrededores de la ciudad, conocerlo equivale á sentir el ansia inconcebible de ubicarse allí. A 20 metros de la estación del F. C. C. A. próximos del bulevar Cabildo y entre reglas moradas. Bases de $ 7 á 8 la v. c. que reconocen en hipoteca á 3 años de plazo, y el excedente de dichas bases 1/3 al contado y 1/2. á 6 meses, con interés de 9 ojo, firmando pagarés hipotecarios. Datos y planos, Av. de Mayo 672 y 682.—Bacigaluppi y Rúa. Rte. 3987.
EL DGO. 20 de Abril, á las 3.30, sobre los mismos terrenos. a13

70 LOTES en la CAPITAL — Entre Urquiza y Belgrano. En 100 meses sin interés. Base, $ 20 el lote. Frente á las calles Andonaegui, Campillo, Bárcena y Llerena, ó sea entre Urquiza y Belgrano, donde la edificación de estas dos aristocráticas parroquias llega á estos terrenos que se recomiendan por su altura y posición espléndida. En Urquiza, en Pueyrredón, en Belgrano y en Flores ya no queda una sola vara de terreno para vender. Como consecuencia, la edificación busca un barrio que tenga analogía con los mencionados, y nada mejor ni más importante que estos terrenos, para ese objeto. Los bulevares Bella Vista, Triunvirato, Chorroarín y de las Constituyentes, rodean á estos terrenos. Además se hallan á una cuadra de la parada obligatoria del tranvía Lacroze, en su vasto recorrido de plaza de Mayo á San Martín, como así de las estaciones La Paternal y Juncal, teniendo esta última la avenida San Martín en su frente. Por los datos expuestos, bien elocuentes, se llega á la conclusión lógica de que estos terrenos que hoy se adquieren por casi nada, mañana se cotizarán á precios fabulosos como ha sucedido en Flores, Urquiza, Belgrano, etc. Los interesados que deseen visitarlos deben tomar el tranvía Lacroze que va á Urquiza y bajarse en Bella Vista y Triunvirato y continuando por ésta hasta Llerena y de este punto 3 cuadras al Oeste. Planos, Avenida de Mayo 672-82.—Bacigaluppi y Rúa.—Rte. 3993.
EL DOMINGO 20 de Abril, á las 3. a11

Los sitios indicados para edificar chalets!

ENTRE FLORIDA Y SAAVEDRA

El saldo de los 580 lotes que forman la "Villa Martelli".

En 80 meses, sin interés

BASE $ 20 EL LOTE

Venta por cuenta y orden de la oficina de Tierras César Martelli.

El Domingo 20 de Abril

A LAS 3

Tren gratis de Retiro á las 2 p. m. — Pidan planos.

BACIGALUPPI y RUA

EL SALDO DE LOS 580 LOTES entre Florida y Saavedra Villa Martelli, sobre el mejor de la capital. Frente á las avenidas Circunvalación, de los Constituyentes y del Tejar. Lotes de todas dimensiones, en su mayoría amplios. En 80 meses sin interés. Base pesos 20 el lote. Venta por orden de la oficina de tierras César Martelli. Estos terrenos que se recomiendan por su altura, están próximos á la estación Saavedra, F. C. C. A. y á la de [illegible] Peña, del F. C. C. C. [illegible] al bulevar Circunvalación de 100 [illegible] del Tejar adoquinándose [illegible] Constituyentes, en breve á adoquinarse [illegible] líneas de tranvías á [illegible]. Comprar terrenos en Villa [illegible] equivale á triplicar en muy [illegible] el capital invertido. Villa [illegible] una loma pintoresca, cuyo [illegible] asegurado. Los que compren en Villa Martelli realizarán [illegible]. Condiciones de pago. Una [illegible] en el acto del remate y 2 ojo [illegible] y más al recibir la libreta. [illegible] Avenida de Mayo 672 al 82 [illegible] de tierras César Martelli, [illegible] Bacigaluppi y Rúa. Rte. [illegible]
[illegible] de Abril á las 3.30 [illegible] F. C. C. A. á las 2. [illegible]

EN FLORESTA — AL LADO de la Avenida Rivadavia adoquinada y con el tranvía número 2 del A. Argentino. 6 lotes que forman la esquina de Corro y Yerbal, cuyas superficies varían entre 140 y 310 v. c. Base, $ 15 la v. c., 1|4 parte al contado, 1|4 á 1 año, 1|4 á 2 y 1|4 á 3 años de plazo, interés 7 por ciento. Escrituras por ante Valenzuela y Martín. De todo Floresta, ésta es la fracción más linda é importante por su especial ubicación. A media cuadra de Rivadavia y 3 de Carrasco, arterias importantes con eléctricos á diversos puntos de la metrópoli. La orden de venta es decisiva á cualquier precio que supere á la base. Planos y datos, Avenida de Mayo 672|82.—Bacigaluppi y Rúa.—Rte. 3982.
EL DGO. 20 de Abril, á las 4. a11

ESQUINA EN BELGRANO — Mauro y Conde, en 3 lotes espléndidos como para levantar casa de renta, propias de este barrio, moderno. Base, $ 20 la vara cuadrada, 1|2 al contado y 1|2 á 1 ó 2 años interés 8 por ciento. Mide la esquina 14v18 por 22v05, lote lindero sobre Conde 9v30 por 19v37 y el lote sobre Maure 10x21v29. Interesante ubicación, á 2 y 3 cuadras de las Avenidas Alvarez Thomas y Dorrego, respectivamente, ambas con eléctricos. Datos y planos, Avenida de Mayo 672|82.—Bacigaluppi y Rúa.—Rte. 4012.
EL DGO. 20 de Abril, á las 2.30. a13

PARA CASAS DE RENTA — 10 lotes en Flores. Sobre las Avenidas Bella Vista y San Martín. Dan frente á las calles Maturín y San Blas. Varían las superficies entre 350 y 600 varas cuadradas. Base, $ 7.50 la v. c. á pagar en 40 mensualidades, sin interés, exigiéndose 3 en el acto del remate y otras 3 más al recibir la libreta. Una vez abonadas 4 mensualidades títulos definitivos ante González Cané. Barrio muy poblado y de grandes adelantos, con vías de comunicación rápidas á todas direcciones y á 3 cuadras de la estación La Paternal, del F. C. al Pacífico. Los interesados que deseen visitarlos pueden tomar los tranvías números 86, 89, 88 y 94 del A. A. que los deja á 200 metros de los terrenos en venta. Planos y datos, Av. de Mayo 672-82.—Bacigaluppi y Rúa.—Rte. 3985.
EL DGO. 20 de Abril, á las 3. a13

EN FLORESTA — EN 80 meses, sin interés, 2 lotes calle White entre Zelada y Caxaraville. Miden 9.24 por 33v62 cada uno. Ambos están unidos y se hallan situados en un paraje alto y totalmente edificado. A 1 1|2 cuadra de P. Unidas con tranvía núm. 48 del A. Argentino y Parque Olivera, y 3 de las avenidas Escalada, Medina y Rivadavia, esta última con tranvía núm. 2 hasta Liniers. Base, $ 0 la v. c. Condiciones de pago, 3 meses y 2 ojo de comisión en el acto del remate y 3 más al recibir los títulos provisionales. Una vez abonadas 6 mensualidades títulos definitivos ante Valenzuela y Martín. Datos y planos, Av. de Mayo 672 al 82.—Bacigaluppi y Rúa. Rte. 3.988.
EL DGO. 20 de Abril, á las 4.30. a13

110 LOTES DIONISIA, próximos á la estación y lindando con buenos edificios. Dionisia, se encuentra á corta distancia de Mar del Plata y pegada á los establecimientos de Martínez de Hoz en el empalme de Miramar y San Agustín. En 100 meses sin interés. Base $ 1.50 por mes. Después detalles. Pidan planos á nuestra casa, Avda. de Mayo 672|82 ó sucursal Mar del Plata.—Bacigaluppi y Rúa. Rte. 4.002.
EL DGO. 27 de Abril á las 3, en nuestra sucursal Mar del Plata, Avenida Pedro Luro 2561. a8

300 LOTES Y 100 QUINTAS, lindando con la estación Cortínez, del F. C. P. Los terrenos más importantes de la localidad. Venta en 100 meses. Bases pesos 1.50 por mes, los lotes y 4 pesos las quintas. Oportunamente detalles. Pidan planos á nuestra casa, avenida de Mayo 672 al 82.—Bacigaluppi y Rúa. Rte. 3.996.
EL DOMINGO 27 de Abril á las 3. a4

M. V. Lamela y Cía.

JUDICIAL — CALLAO 1312 Juncal 1341, formando esquina. Cómoda y sólida casa, hecha con materiales de buena calidad en el barrio de las mansiones señoriales. Amplia casa para familia con cocheras y caballerizas al fondo y entrada independiente. Mide 12.70 metros de frente al Este por Callao; 46.80 metros de fondo al Norte; 46.80 metros al Sur sobre Juncal y 12.80 metros de contrafrente al Oeste. Superficie total 586 metros y 296 milímetros cuadrados (781.727 v. c.) Tiene 12 habitaciones, 3 patios, galerías, cochera, caballeriza, baño, cocina, servicios de agua caliente, salubridad, cuartos de servicio, etc. Tasada en pesos 311.085.80 m|n. Base de venta doscientos siete mil trescientos noventa y dos pesos con cincuenta y cuatro centavos moneda nacional (207.392.54 cents. m|n.) ó sean las dos terceras partes de su tasación.
EL MIERCOLES 16 de Abril á las 3 p. m. en la misma casa, donde estará mi bandera, procederemos á la venta al mayor postor de acuerdo con el siguiente

EDICTO JUDICIAL

Por disposición del señor juez de primera instancia en lo comercial, doctor Juan B. Estrada y como perteneciente al juicio que sigue el señor David Lerman contra Rosa E. de Martín y Omar y Manuel Durán, por cobro de pesos, nómbrase al martillero don Máximo V. Lamela para que proceda á la venta en pública subasta de la propiedad, calle Callao 1312 esquina á la de Juncal 1341. — Germán C. Ramírez, secretario. Seña 8 ojo. y 3 ojo de comisión á cargo del comprador. Reconoce esta propiedad, una hipoteca á favor del Crédito Territorial Argentino, por 374.000 francos oro, ó sean $ 166.000 papel, más ó menos. Por más datos, á mi escritorio, Lavalle [illegible].—M. V. Lamela y Cía. v16

Carlos Olmi

PRECIOSO PETIT HOTEL — A plazos. A 9 cuadras de la plaza Victoria, 12 habitaciones, hall, 2 baños notables, amplia cocina. Todo de primer orden, sólido, moderno, elegantísimo. Piedras 730, centralísimo. Oportunamente fecha y detalles. Puede visitarse con tarjeta nuestra; se reciben ofertas particulares.—Carlos Olmi, Reconquista 353, U. T. 3290 (Avenida). v16

JUDICIAL — TERRENO — En Nuevos Mataderos. Calle San Pedro entre San Fernando y Jachal. 8 metros 66 de frente por 34.00 m. de fondo. A una cuadra del eléctrico. Base: $ 6.66 el metro (4 pesos vara). Juez, doctor Beltrán, secretario Ayarragaray, en la sucesión Hernández.
EL LUNES 21 de Abril á las 3 p. m. en Reconquista 353. Seña 8 ojo. Comisión 2 ojo. Hay folletos. a14

8 PRECIOSOS CHALETS — En General Rodríguez, F. C. O. 8 chalets y 125 lotes muy amplios sobre una altiplanicie, en Rodríguez, á tres cuadras de la municipalidad, 4 de la iglesia y 5 de la estación sobre el bulevar España. A 10 años de plazo, ó sean 120 mensualidades, sin interés, con título definitivo, inmediato. Los chalets se levantan sobre 1.100 varas de tierra cada uno. Los lotes, miden desde 800 hasta 2.067 varas. A 66 minutos del Once. Con 20 trenes diarios que van y vienen. Una vez electrificada la línea del F. C. Oeste y terminado el subterráneo, Rodríguez quedará á 40 minutos de la Plaza de Mayo. Es una oportunidad para asegurar casa propia y vivir lejos del bullicio, disfrutando de las delicias del campo, dentro de un radio que permite venir diariamente á la capital para que todos atiendan sus ocupaciones. Pero el momento de comprar es ahora, no después, cuando esté electrificada la línea del F. C. O. y terminado el subterráneo. Los chalets, son de construcción sólida, altos y bajos, con perfecta ventilación, 7 habitaciones, vestíbulo, escalera interior, cocina con económica, baño con agua caliente y fría, balcones amplios, herrajes de níquel y bronce y cercado de alambre tejido moderno, á pequeños cuadros. Base: pesos 40 por mes los chalets, con 1.100 varas de tierra y 3 $ por mes los lotes amplios, desde 846 hasta 2067 varas cada lote. No hay lotes chicos de 10 varas de frente. Con el solo pago de tres mensualidades en el acto del remate y seis dentro de treinta días, se dará posesión amojonada y títulos definitivos ante el escribano señor Enrique del Valle, Reconquista 20. Los compradores depositarán las mensualidades del 1o. al 10 de cada mes en el Banco Suizo Sud Americano, Cangallo 336. Los títulos perfectos pueden verse en nuestras oficinas. Comisión 2 por ciento. Por pagos al contado 20 por ciento de descuento.
EL DOMINGO 27 de Abril, á las 2 p. m. sobre los mismos terrenos. El expreso saldrá del Once á las 12.55 p. m. Pídanse boletos y planos ya listos en Reconquista 353. Nuestro encargado en Rodríguez, está permanentemente en los chalets para dar datos.—Carlos Olmi, Reconquista 353. v18

CASA de DEPARTAMENTOS — Para renta. En Flores, Avenida Directorio 1948 al 1956 entre Carabobo y Lautaro. Altura Rivadavia 6.400. 20 varas de frente por 20 varas de fondo, 4 departamentos elegantes. Cada uno: 4 habitaciones, hall, servicio, baño y cocina. Con eléctricos 42, 43, 49 y 88. Renta $ 400 mensuales. Base, la hipoteca $ 25.000 á favor de la Compañía de Seguros "El Comercio". A un año de plazo con 9 por ciento. Visítese de 9 á 11 y de 1 á 5 todos los días.
EL LUNES 21 de Abril á las 3 p. m., en Reconquista 353. Títulos perfectos. Seña 8 por ciento. Comisión 2 por ciento.—Carlos Olmi. a14

JUDICIAL — HACIENDAS. —Liquidación de las haciendas del establecimiento "Las Belenas", Pampa Central, sección 18, letra C, Lote 12, pasando la estación Telén, F. C. O. Lanares: 6.326 ovejas, siendo la mitad capones y borregos. Vacunos: 681 ó sean 325 novillos de 1 á 5 años, 251 vacas nuevas y 105 terneras. Caballar: 32 caballos. Todas las haciendas están en buen estado. Venta al corte. Los lanares en lotes de 1.000 cabezas y los vacunos de á 100, todo con opción á mayor número ó al total. El corte se hará en el orden que se realice la venta. Las haciendas están á la libre inspección de los interesados en el establecimiento. El depositario, señor Avelino Covian, domiciliado en Currú Mahuida y lindero de "Las Belenas", donde están las haciendas, dará todos los datos que se soliciten. Los trenes salen de la estación Once á las 8.05 p. m. los martes, jueves y sábados y llegan al día siguiente á las 12.40 de la tarde á Telén, F. C. O., desde donde hay medios para trasladarse á "Las Belenas" ó sea el campo de Amador Tabarés. Orden del señor juez civil de la capital, doctor Nicanor González del Solar (hijo), secretaría Cúneo en la sucesión Sebastián Delgado.
EL LUNES 21 de Abril, á las 3 de la tarde, en nuestra casa, Reconquista 353, Buenos Aires. Los compradores pagarán el 4 por ciento de comisión. Pídanse folletos con todos los detalles completos, por correo, teléfono ó personalmente á Carlos Olmi, Reconquista 353, Unión Telefónica 3290 (Avenida), Buenos Aires. a3

S. MARTIN 284 — V. S. VINELLI y Hno.

(Corrientes 2791, U. T. 1557 (Mitre))

REMATES SEMANALES EN nuestro amplio local, Corrientes 2791 (edificio Banco de Italia), SABADOS, á las 3 y 8 p. m. muebles únicamente. MIERCOLES á las 8 y DOMINGO á las 2, tienda, bazar, mercaderías generales. Anticipamos dinero sobre muebles que nos remitan para remate. U. T. 1557 (Mitre).—V. S. Vinelli y Hno. v30

Marcos Paz y Mariano Acosta

liquidamos particularmente el resto, á precios del remate, durante la presente semana, en nuestra casa, Corrientes 2791, desde las 8 a. m.

V. S. Vinelli y Hno.

TRIUNVIRATO, OLAZABAL Bella Vista y Pampa, 12 lotes con frente á estas avenidas y á las calles Echeverría, Juramento, Mendoza, Pacheco y otras. Base $ 14 la vara, en 60 meses, sin interés, dos solas mensualidades en el acto y dos al entregárseles el título provisional.
EL DOMINGO 20 de Abril, á las 4, sobre los mismos terrenos. Después detalles. Pidan planos, Corrientes 2791.—V. S. Vinelli y Hno. a5

Manuel Alvarez Drago

(Rivadavia 6842, U. T. 308 (Flores))

EN FLORES. BUENA PROPIEDAD, calle Pedernera 716, entre Monte y Lobos. Base, $ 6.000. Mide 9 varas de frente por 18 varas de fondo. Edificio compuesto de sala, dos dormitorios y una pieza en altos, galería de material, cocina, baño y w. c. Está preparada para altos y edificada en cal, zaguán de mosaicos y carpintería de cedro. Reconoce 5.000 cédulas argentinas. Como ubicación es una de las mejores del centro de Flores, pues se halla á sólo 7 cuadras de la plaza y del Banco de la Nación y entre los importantes bulevares Provincias Unidas y Directorio. El mejor elogio es visitarla. Más datos, M. Alvarez Drago, U. T. 308 (Flores).
EL DOMINGO 20 de Abril, á las 3.30 de la tarde, en la misma. a13

Arcilio Luna

EN EL PUEBLO Y ESTACIÓN Del Viso, F. C. Central Córdoba.
EL DOMINGO 27 de Abril, á las 3.30 de la tarde, remataré sin base, por lo que den, en un solo lote, á tanto la vara, una quinta de 163.678 varas cuadradas de terreno extra flor, ubicada á 600 metros más ó menos de dicha estación. El terreno es alto, excelente para agricultura, granjas, hornos, criaderos, arboricultura, cremerías, fábricas, quintas ó cualquier otra industria y hasta para especular en lotes. Pueblo que sólo dista 40 kilómetros del Retiro y progresa á la velocidad del rayo, sin duda alguna por estar en las proximidades de la capital federal, la que lo irradia mucha de su poderosa vida y de ser el punto comercial y de gran porvenir. El 25 ojo al contado y el resto en 100 á 120 mensualidades. El 5 ojo de seña y el 3 ojo de comisión. Pidan planos y mayores informes, Balcarce 135.—Luna. a15

Cadret y Furst Zapiola

Unión esq. Locarro

— Y —

Dos lotes contiguos

En la mejor situación de Floresta. A pocas varas de las avenidas Rivadavia y Olivera, frente por frente á la estación del tranvía Anglo Argentino y con adoquinado en ambas calles. Venta resuelta, sin base, á tanto la vara, tercera parte al contado, tercera á 12 y tercera á 18 meses de plazo, con 6 o.o de interés.

El remate tendrá lugar el Domingo 20 de Abril á las 3, sobre los terrenos.

Pidan planos en nuestra casa, Reconquista 434.

CADRET y FURST ZAPIOLA.

LA ESQUINA UNION Y LACARRA y dos lotes contiguos. Lo mejor de Floresta. A pocas varas de las avenidas Rivadavia y Olivera, frente á la estación del tranvía Argentino y con adoquinado en ambas calles. La esquina tiene 872 varas cuadradas y los lotes miden 11v00 de frente por fondos que oscilan entre 49 y 61 varas. Venta resuelta, sin base, á tanto la vara, tercera parte al contado, tercera á 12 meses y tercera á 18 meses de plazo con 6 ojo de interés anual.
EL DOMINGO 20 de Abril á las 3, sobre los mismos. Títulos perfectos. Seña 8 por ciento. Comisión 2 o.o. Informes y planos en Reconquista 434.—Cadret y Furst Zapiola. a11

R. Brave

El remate de

LLAVALLOL

Transferido por la lluvia para el

DOMINGO PROXIMO v16

EN LLAVALLOL — 76 LOTES, en 80 mensualidades, base pesos 7 por mes. Situada sobre una loma, á 4 cuadras de la estación, 3 cuadras de la importante fábrica de la cervecería Pilsen, en la cual trabajan 2.500 obreros y frente al Euskal Echea. Llavallol se halla á 26 minutos de Constitución á 5 de Temperley, y de Adrogué, con 50 trenes diarios. Es un pueblo muy bonito, sano y pintoresco, á donde debe comprarse, porque su valorización es verdadera y efectiva, sobre todo en un punto especial para vivir todo el año. Venta por cuenta y orden de la Compañía de Tierras y Edificación de Buenos Aires (sociedad anónima).
EL DOMINGO 20 de Abril, á las 2.30 p. m., en los mismos terrenos. Tren expreso de Constitución á la 1.?? p. m. Planos y boletos gratis en mis oficinas, Maipú 231.—R. Brave. a14

Arturo Demarco

16 LOTES EN 120 MENSUALIDADES, sin interés, con 10.000 ladrillos gratis cada lote, que son entregados sin trabas de ninguna clase y en cualquier momento, dentro de los 120 meses. En la Floresta, en las lomas del Mirador, terrenos altos, bien ubicados con frente á la Avenida Circunvalación y á las calles Flores y Progreso. Base única $ 6 por mes. Estos terrenos son los mejores, ubicados á 4 cuadras al Norte de la Avenida Provincias Unidas que está decretada su pavimentación y á 2 al Sur de la Avenida Emilio Castro. Los lotes miden de 225 á 775 varas cuadradas. Condiciones: una mensualidad al firmar el boleto y otra mensualidad al recibir el título provisional. Escrituras ante el escribano J. M. Torrealday. Visiten los terrenos antes, pues el remate lo efectuaré en la esquina de Provincias Unidas y Murguiondo.
EL DOMINGO 20 de Abril, á las 3, donde los deja el tranvía 45 y 48. Pidan planos, San Juan 2714, Maza 985, Hragado 5739 ó Maipú 131.—Arturo Demarco. a13

BASE 5.000 $ UNA HERMOSA casita en uno de los mejores barrios de la Floresta, calle Bahía Blanca 584, á un paso del bulevar Avellaneda, con tranvía á todas direcciones. A una cuadra de la plaza, á dos de la estación del ferrocarril y á 6 de la calle Rivadavia, 10 por 50, con 3 piezas, cuarto de baño, dependencias, cielos rasos de yeso, galería, adoquinado, etc.
EL DOMINGO 20 de Abril, á las 2 de la tarde. Informes, Maipú 131.—Arturo Demarco. a13

TERRENO INDIO ENTRE Irigoyen y Cortina, 10.63 varas cuadradas. Base, $ 3 la vara.
EL DOMINGO 20 de Abril, á las 3 p. m. — A. Demarco. a15

Antonio Perazzo & Cía.

Rivadavia 8814

REMATES SEMANALES MIERCOLES Y SABADOS á las 2 de la tarde y 8 de la noche, de muebles y mercaderías generales. Se adelanta dinero sobre las mercaderías que se nos remita para remate. v14

J. A. Bollini y Cía.

HOY - El Mueblaje

A las 8 de la noche

VENTA FORZOSA EN REMATE de todo el buen mueblaje de la casa Córdoba 2071. El elegante juego sala, nogal, tapizado; gran piano alemán 3 pedales; espejo, consola, vitrinas, regios cortinados brocato seda, pedestales, ónix, bronces, jarrones fayans y japoneses, buenos cuadros óleos, mesita centro, adornos, etc. Buen escritorio ministro, biblioteca, caja hierro; juego Smirna, sillón giratorio, chifonier, Bul y Bronie, bronces, etc. Buen dormitorio roble y nogal, ropero tres cuerpos, cama camera, chaise longue, dosel, etc.; confortable comedor Renacimiento nogal y roble, sillas vaqueta, espejo, tres piezas cuero, sofá y sillones, menaje completo, metales, cuadros, etc. Buen dormitorio Luis XIV, dos roperos nogal y otro de roble, de una plaza; varios muebles sueltos. Comisión 10 por ciento. 1p

Quintín Allonsin

REMATE DE NEGOCIOS, LOS MARTES, armazones, muebles, comestibles, bebidas, bazar, etc. Anticipo dinero sobre mercaderías que se remiten á mi venta.—Allonsin, U. T. 516, Libertad. v30

HOY

DE BAR, RICAS INSTALACIONES, billares, armazones con espejos biselados, mostradores, heladeras, 200 sillas, 100 mesas, barandas, mayólicas, espejos, cortinas, stores, zócalos, puertas cancel, letreros luminosos, caja de hierro, cafetera niquelada, baño maría, azucareras, bandejas, tazas, vasos, licores de varias marcas é infinidad de un buen negocio, remataré
EL MARTES 15 de Abril á las 2, Paraná 458, Alfonsín. v15

DE RESTAURANT, TODAS las existencias en armazones, mostradores, fiambrera, aparadores, espejos, aceiteras, platos, tazas, cubiertos, soperas, fuentes, mesas, sillas, espejos, cuadros, ollas, cacerolas, etc., etc., remataré
EL MARTES 15 de Abril á las 2, Paraná 458, Alfonsín. v15

DE COMESTIBLES Y BEBIDAS, conservas aceites, legumbres, vinos y licores. v15

DE BAZAR, LOZA, CRISTALERIA é infinidad útiles para servicio. v15

ARMAZONES, VARIOS PARA bar, almacén, cigarrería, etc., básculas, balanzas, cajas de hierro. v15

TRES BILLARES CARAMBOLA y casín remataré
EL MARTES 15 de Abril á las 2 p. m., Paraná 458, Alfonsín. v15

CAFE CALLE ALMAGRO número 373, remataré.
EL MIERCOLES 16 de Abril, á las 2 p. m., todas las existencias que detallaré mañana.

Guillermo Gowland y Cía

REMATES SEMANALES — Los MIERCOLES y VIERNES: comestibles, bebidas, ferretería, tienda, artículos rurales, etc., á la 1 de la tarde, en nuestra casa, Bolívar 351 y 361. perm.

300 BOLSAS NUECES Frescas. En nuestra casa, Bolívar 351-61.
EL MIERCOLES 16 de Abril, á las 2 de la tarde, se rematarán en lotes, por cuenta de una casa introductora. Al mismo tiempo: 100 bolsas pasas uva, 250 quesos Chester, 50 cilindros yerba.—Guillermo Gowland y Cía. a13

100 LONAS, 40 CARPAS IMpermeables. Se rematarán
EL MIERCOLES 16 de Abril, á las 2 de la tarde, en lotes, en nuestra casa, Bolívar 351-61.—Guillermo Gowland y Cía. a13

PALAS! AVERIAS! 348 PAlas palear y 112 luna angosta. En nuestra casa, 351 Bolívar 361.
EL MIERCOLES 16 de Abril, á las 2.30 de la tarde, se rematarán en lotes, por orden de los señores Jorge Boll é hijos, por cuenta de quien corresponda y con intervención de los señores Runciman y Cía., agentes de seguros. Seña, 30 por ciento.—Guillermo Gowland y Cía. a13

CHAPAS CANALETA! AVErías! 4.250 chapas de hierro galvanizado de canaleta de 6, 7, 10 y 12 pies. En nuestra casa, 351 Bolívar 361.
EL MIERCOLES 16 de Abril, á las 2.30 de la tarde, se rematarán en lotes, por cuenta de quien corresponda y con intervención de se[illegible]. Seña, 30 por ciento.—Guillermo Gowland y Cía. a13

CABO SISAL! 300 ROLLOS cabo sisal surtido. En nuestra casa, 351 Bolívar 361.
EL MIERCOLES 16 de Abril, á las 2.30 de la tarde, se rematarán en lotes. Seña, 30 por ciento.—Guillermo Gowland y Cía. a13

ALAMBRE OVALADO! Averías! 650 rollos alambre galvanizado ovalado de 45 kilos de alta resistencia. En nuestra casa, 351 Bolívar 361.
EL MIERCOLES 16 de Abril, á las 2.30 de la tarde, se rematarán en lotes. Seña, 30 por ciento.—Guillermo Gowland y Cía. a13

AYERZA CULLEN & SEOANE

Socios: Isaac Ayerza, Huberto Cullen Ayerza, Ramón M. Seoane

LOS LUNES Y JUEVES, A la 1 de la tarde, remate de comestibles, bebidas, ferretería, artículos rurales, tienda y mercería. En nuestra casa, Defensa 183 al 193. perm.

TERRENOS

JUDICIAL, EN MORON — En la Loma Verde, 2 notables lotes ubicados en lo mejor del partido de Morón, dimensiones especiales para casas-quintas, quinta de flores ó para especular con superficies de 17.542 y 32.126 metros cuadrados. Próximos á la futura estación del F. C. O. Terrenos altos, de fertilidad asombrosa. Entre las quintas del ingeniero Rómulo Ayerza, Alejandro F. Lértora (gerente del F. C. O.), S. Volpi, doctor Ferrand, A. Richard y otras más. De porvenir inmediato pues es un hecho la electrificación de las vías del Oeste y la ampliación de 4 vías en su recorrido de Once á Ituzaingó, para cuyo efecto son ya muchas las expropiaciones que ha hecho la citada empresa. Lindan con el camino general á Morón, de 50 metros de ancho, que es una de las arterias de más importancia y movimiento del partido. Cruzado por el camino real á Puente de Márquez. Lo separan de la actual estación de Morón unas 18 cuadras aproximadamente. La base (que es el 50 por ciento de la tasación, más una rebaja del 25 o|o), varía entre 0.15, 0.18, 75 centavos el metro cuadrado, según la ubicación de cada lote.
EL MIERCOLES 16 de Abril á las 2 p. m., se rematarán estos lotes en nuestra casa, 183 Defensa 193, por orden del señor juez doctor Adolfo Marcenaro y como perteneciente á la sucesión de don Vicente González. Los títulos se encuentran agregados á los autos que tramitan por la secretaría del doctor Carlos Alberto Ballesteros. Seña 40 o|o y comisión 2 o|o. Más datos y planos de división á nuestra casa 183 Defensa 193—Ayerza, Cullen y Seoane.

EN GARIN — A PLAZOS — 134.368 varas cuadradas, divididos en 7 lotes de quintas, cuyas superficies varían de 15.055 á 24.412 varas cuadradas cada lote, terrenos altos y de mucho porvenir, como para quintas de verduras, frutales, flores, ó para especular loteándolo, distan 18 cuadras de la estación Garín, F. C. C. A., conocidos por los de La Tahona, dan frente al camino á Garín y camino de Pilar á San Fernando. Base, 10 centavos la vara cuadrada, á plazos. En nuestra casa, 183 Defensa 193.
EL MIERCOLES 16 de Abril, á las 2.30 de la tarde, se rematarán en la siguiente forma de pago: 1|3 parte al contado, 1|3 parte á 12 meses y 1|3 parte á 18 meses de plazo, con 7 por ciento de interés. Seña, 8 por ciento. Comisión, 2 por ciento. Planos y datos á nuestra casa.—Ayerza, Cullen y Seoane. a11

EN NAVARRO, SOBRE EL pueblo, quinta dividida en 4 lotes de 1.693, 2.461 y 3.775 metros cuadrados de superficie cada uno, dan frente á dos calles y distan cuatro cuadras de la estación Navarro, F. C. O. [illegible] B. A. Sin base.
EL DOMINGO 20 de Abril, á las 2 p. m., se rematarán en el Hotel de Melazzi, en el pueblo de Navarro, estos bien situados terrenos, que forman parte de dicho pueblo, lindan con herederos de Gabino Durán, Cenobio Santana, Genaro Cejas, Antonio Tierno y otros. Seña 8 o.o. Comisión 2 o|o. Planos y datos á nuestra casa, 183 Defensa 193.—Ayerza, Cullen y Seoane. a11

CAMPOS

JUDICIAL — CAMPO EN Navarro, 93 hectáreas, 40 áreas y 25 centiáreas, con poblaciones, monte, etc. Base 16.423.62 pesos.
EL DOMINGO 20 de Abril á las 2 p. m. Allí. Ver detalles en "Boletín Oficial" de la provincia. Pidan planos con detalles y más datos á nuestra casa, 183 Defensa 193. —Ayerza, Cullen y Seoane. a9

MERCADERIAS

1300 CAJONES AZUCAR EN panecitos extranjera. Averías. En nuestra casa 183 Defensa 193.
EL JUEVES 17 de Abril á las 2.30 p. m. se rematarán en lotes á gusto de los compradores por orden de una casa introductora y por cuenta de quien corresponda llegados en el vapor Santa María. Seña 20 o.o. Comisión 10 o|o.—Ayerza, Cullen y Seoane. a15

Emilio Méndez

DE ALMACEN Y BEBIDAS, calle Estados Unidos 1600.
HOY MARTES á las 2 en punto y sin retirar lote, venderé en público remate 10.000 pesos en mercaderías que en parte detallo. Gran surtido en aceites, arroz, azúcar, yerba, kerosene, alcohol, garbanzos, porotos, velas, grasa, jabón, almidón, bacalao, café, té, chocolate, atún salmón, langosta, sardinas, merluza, pasadilla, congrio, anchoas, calamares, pimientos, aceitunas, pomidoro pimentón, azafrán, duraznos, dulces, nueces, avellanas, hongos, 2.590 botellas licores vinos, damajuanas con licores, tarros, campanas, básculas, balanza, molinillo, medidas, mostradores, armazones y todo cuanto estará á la vista. Comisión, 10 por ciento. Más datos, San José 1192. 1p

ALMACEN CON 10.000 $ DE mercaderías.
HOY MARTES á las 2, remataré, calle Estados Unidos 1600.

C. Bourgeois

MUEBLES, TAPICERIA Y colchonería, Córdoba 2566.
EL SABADO 19 de Abril á las 8 p. m., remataré por orden de sus dueños y por cesación de negocio, las existencias de esta casa, consistentes en juegos de sala, id marroquín, id dormitorio Luis XV, id comedores, escritorios, cama de bronce, mesas sillas é infinidad de objetos que estarán á la vista el día del remate. Seña á satisfacción y 10 por ciento de comisión á cargo de los compradores. v19

Bergés y Longhi

ALMACEN ASAMBLEA 379 continuación de Pavón, tranvías 19 y 55. remataremos
EL SABADO 19 á la 1 en punto, gran surtido en mercaderías nobles, mostrador cataño, balanza Toledo, aparejo, mesas, fiambreras, etc. Mañana detalles. Bergés y Longhi. 1p

ALMACEN BIEN SURTIDO, remataremos
EL JUEVES á la 1 en punto. Mañana detalles. Bergés y Longhi, Uruguay 498. 1p

Esteban Bonorino

SOMBREROS PARA señoras, flores artificiales, botones, hilado, tela esmeril, yeso, estufas, salamandra, algodón. Averías. Con intervención del agente de seguros y por cuenta de quien corresponda. En seguida, tijeras, abrelatas, cerraduras, cuchillos, llaves, candados, tachuelas, paneras, pistolas, tiros revólver, etc. En mi casa, Bolívar 126.
EL JUEVES 17 de Abril á las 2 de la tarde, procederé á la venta á dinero al contado. Seña 30 o|o. a15

A. Vásquez Estévez

En el centro de

MORON

170 lotes de terreno

A $ 0,50 v. c. A plazos

A 5 CUADRAS DE LA ESTACIÓN al Norte, á una del adoquinado.
EL DOMINGO 20 de Abril, á las 2.30 de la tarde. Tren gratis de la estación Once á la 1.55 de la tarde, parando en Flores á las 2 p. m. ¡Léase aviso de detalle! 170 lotes de terreno á 50 centavos v. c. á plazos, en Morón, á 5 cuadras de la estación al Norte, á una del adoquinado, tranvías Lacroze y Anglo-Argentino, á 200 metros próximo á inaugurarse, circundan al Tiro Federal, con frente al camino real á Campo de Mayo en breve adoquinado municipal, lindan con las calles Vélez Sarsfield, Victoria, Varela y Avenida República.
EL DOMINGO 20 de Abril, á las 2.30 de la tarde, remataré esos progresivos lotes con la ínfima base de 50 centavos vara cuadrada, á plazos, sobre los mismos. Títulos perfectos. Escrituras por ante el escribano público señor Sadi Martínez, Avenida de Mayo 634. Tren gratis que saldrá de la estación Once á la 1.55 de la tarde. No olvidar el domingo 20 de Abril, á las 2.30 de la tarde. Para planos, boletos y demás datos al rematador y balanceador público A. Vásquez Estévez, San Juan 2703, Coop. 1191. v18

FONDA, ALOJAMIENTO Y despacho de bebidas, Boedo 821.
EL JUEVES 17 de Abril, á las 2 de la tarde, remataré todas las existencias de este negocio. Detalle en parte: mostrador, armazón, mesas de pino y cedro, sillas Viena, gran aparejo, camas, colchones, manteles, cubiertos, etc. Llamo la atención de una gran cocina económica para hotel completa, depósito de hierro galvanizado para 500 litros é infinidad de artículos que estarán á la vista. Comisión, 10 por ciento á cargo del comprador. Datos, San Juan 2703. v17

J. Goméz Cora

MUEBLES — HOY A LAS 2 p. m. juegos de comedor estilo art nouveau, de roble, id Renacimiento, con sus sillas de roble y vaqueta, dormitorios de todos gustos, juegos de vestíbulo de roble id de sala, cortinados, consolas con espejo, camas de bronce, bibliotecas, escritorios, prensas de copiar, roperos, aparadores, cristaleros, mesas, sillas y otros muchos muebles sueltos, artículos de bazar, tienda y mercería, mantelería, etc.
HOY MARTES 15 á las 2 p. m. En mi casa de ventas, Bolívar 131. 1p
Suspendido para el sábado por la lluvia.

A. Ghilardotti

Corrientes 745, U. T. 4038 (Avenida)

CONCURSO DE LOS SEÑORES A. Zanetto y Cía.—Orden del síndico liquidador señor J. Bacchia, $ 1.000.000 en valiosas alhajas, perlas de Oriente, oro 18, platino, brillantes, solitarios, aros, pulseras, cadenas, relojes, anillos, alfileres, pendantifs, etc., etc., gustos art-nouveau y muy elegantes, mercadería garantida de acuerdo con el inventario practicado por el señor síndico. A las damas y á la gente de savoir vivre, se les presenta la oportunidad de adquirir ahora que está próxima la época de las temporadas teatrales, hermosas y bellas alhajas en general, á precios que no pueden obtenerse en las joyerías. A cualquier precio. La exposición puede visitarse el día del remate desde las 9 a. m. Sin base. Liquidación judicial.
LOS DIAS VIERNES 17, SABADO 18, DOMINGO 19 y LUNES 20 de Abril, á las 4 de la tarde y 9 de la noche en el amplio y cómodo local, Corrientes 745, entre Maipú y Esmeralda, al lado del Palace Theatre. No confundir. Comisión, 10 por ciento. Detalles, Corrientes 749. A. Ghilardotti. v18

Agustín P. Tauret y Cía.

SARMIENTO 1118 y 20

MUEBLES

MIERCOLES Y SABADOS — á la 1 p. m. y á 8 de la noche, en nuestro salón de ventas, Sarmiento 1118 y 1120. v30

OBRAS DE ARTE

MARMOLES CARARRA

v15

ESTAN EN EXPOSICION en nuestro salón de ventas, Sarmiento 1118 y 20, un lote selecto de mármoles de Carrara y columnas que venderemos
EL MIERCOLES 16 de Abril, á las 8 de la noche. v15

Carlos Trincavelli y Cía.

GRANDIOSO REMATE POR cuenta de acreedores de la conocida casa "El Aguila Blanca", Santa Fe esquina Río Bamba, camisería, bonetería, sombrerería, sastrería, perfumería y calzados norteamericanos, regias instalaciones, vidrieras, mostradores, aparatos de vidriera, etc.
LOS DIAS 14, 15, 16, 17, 18, 19 y siguientes, á las 8 de la noche, hasta terminar con todas las importantes existencias de esta conocida casa, por sus mercaderías finas y de lo más alta novedad. Dar un detalle completo sería completamente imposible, por su inmenso surtido y variedad de artículos del ramo. Ventas, sin base, en lotes para particulares y comerciantes. Nadie falte á este colosal remate. Comisión 10 o.o. Más datos, Suipacha 21. U. Telefónica 4648, Libertad. v15

A. N. Ognio

2560 Rivadavia 2560

MERCADERIA GENERAL, calzado, corsetería, tienda, almacén, bazar, ferretería remataré en mi local, Rivadavia 2562, una gran partida de mercadería por cuenta de casa introductora.
EL MIERCOLES 16 de Abril á las 2, 300 pares botines, taco maquinaria para zapatero, 3000 pares medias, tiradores, camiseta, toallas, cepillos, bastones, impermeables, camisas, carpetas, botones, géneros calzoncillos, fonógrafo, artículo de bazar para adorno, 90 cajones sidra, 30 de anís, sardinas, pólvora para cazar, etc. etc. —A. N. Ognio, U. T. 3952, Mitre. v17

Luis Mussi é hijo

MUEBLES

HOY A LAS 2 — REGIOS comedores importados, estilos ingleses, art nouveau con incrustaciones de bronce, Imperio, Renacimiento y otros gustos, dormitorios 3 cuerpos Luis XV y art-nouveau, varios dormitorios comunes Luis XV, XIV, XVI, tea y cedro, sillas vaqueta, 300 sillas Viena, juegos sala, piano pianola Beck, cajas de hierro, escritorios y bibliotecas americanas y otros estilos, juegos Rothschild, guardarropas cedro y roble, roperos, aparadores, mesas, consolas con espejo, vitrinas sala, cuadros, arañas, sillones, fonógrafos, camas de bronce, colchones nuevos y toda la gran existencia de juegos completos y muebles sueltos á la vista.
HOY, á las 2 de la tarde, en nuestra casa, 172 Bolívar 172.—Mussi é hijo. 1p

Pedro Torres Aguero y Cía.

HOY—Muebles á las 8 de la noche

DEL Dr. PEDRO J. DRAGO su rico mueblaje que adorna la casa B. Mitre 1920.
HOY MARTES 15 de Abril, á las 8 de la noche, rico piano gran formato tres pedales, juego de sala lampás sobre nogal de Italia, consola, cortinados de seda, vitrina, muebles cuadros al óleo, jarrones, [illegible], artísticos bronces, mesa de sala, araña eléctrica, carpeta, escritorio norteamericano de cortina, biblioteca, caja de hierro, juego marroquín 7 piezas, sillón norteamericano, útiles, etc. Rico dormitorio Luis XV, ropero de tres cuerpos (todo nogal) y roble, colchones, dosel de lampás de seda, juego de lavatorio Lappas, escritorio para señora, chaise-longue, etc. Rico comedor roble con aplicaciones bronce (importado), sillas vaqueta, sofá y sillones id, espejo, cristalero, carpeta felpa, grafófono, porcelana, cristales, ricos metales, araña eléctrica y demás: dormitorio roble con aplicaciones de bronce, ropero de tres cuerpos, guardarropa inglés, mueblecitos de fantasía, sillas, etc. Antecomedor nogal y roble tres piezas, útiles, vestíbulo, juego Thonet 5 piezas, percha, baño y demás enseres de la casa. Comisión, 10 por ciento. v17

F. P. Bollini & Cía.

Bolívar 160

SEMANALES — Los LUNES caballos, carruajes y guarniciones. MARTES y SABADOS, plantas. Los JUEVES, muebles y mercaderías varias. En nuestra casa, Bolívar 160, á las 3 p. m. p.

MUEBLES! — BUEN DORMITORIO Luis XV con ropero 3 cuerpos, otros Luis XIV, XV y XVI, camas de bronce cameras y de una plaza, juegos de sala, piano de cola, bibliotecas, escritorios ingleses y ministro, columnas, mesas de centro, comedor y fantasía, columnas, sillas de vaqueta y Viena, buenos comedores, aparadores, guardarropas, roperos, lavatorios, espejos, cortinados, camas, objetos de cristal y metal, artefactos para gas y luz eléctrica. Se rematarán
EL JUEVES 17 de Abril á las 3 p. m. en nuestra casa, Bolívar 160. Comisión al comprador, 10 ojo.—F. P. Bollini y Cía. a15

MERCADERIAS POR CUENTA de empleados de aduana, sombreros Panamá, impermeables especiales, medias de señora, cortes de vestido, plumas para sombrero, pañuelos de seda, piezas uso doméstico de 1.80, 2 y 2.20, cortes de casimir, alfombras de piel de Tigre de Siam y oso de Siberia, camisas para hombre, sobretodos, etc., etc.
EL VIERNES 18 de Abril á las 3 p. m. en nuestra casa Bolívar 160. Comisión al comprador.—F. P. Bollini y Cía. a15

E. Pérez Choza y Cía.

Muebles de roble

Dormitorio importado

Hoy á las 8 de la noche

208 Azcuénaga 208

PEQUEÑO Y REGIO MUEBLAJE del señor Otto Nelson, en su casa, Azcuénaga 208.
HOY MARTES 15 de Abril, á las 8 de la noche. Sala y antesala con piano Lipitz Berlín, caja bronce y soberbias voces, juego sala y cortinados de seda rosa, espejos, mesa centro, ricos cuadros al óleo, jarrones, ricas arañas luz eléctrica en toda la casa. Espléndido dormitorio camero de roble con ropero 3 cuerpos, toilette y lavatorio con espejo 3 faces, moderno, dosel, colcha y rollo, adornos, etc. Regio juego comedor de roble, con mesa para 24 cubiertos y vitraux, espejo con sillas de roble y marroquín, muebles que pocas veces salen á remate. Araña, cuadros, metales, porcelanas y demás útiles de comedor, etc. Dormitorio de una persona, máquina y otros muebles, vestíbulo, cuarto baño, cocina, etc. Comisión 10 ojo. 1p

Mariano Salabert y Cía.

MUEBLES

HOY

PIANOS STEINWAY, CHIKERING, Mignon, Vinckler, Bornung y otros, remataremos.
HOY 15 de Abril á las 2 de la tarde, en nuestros salones, Chacabuco 187, Dormitorios de roble 3 cuerpos, Luis XV, XVI, XIV y estilo inglés; comedores roble norteamericanos, Renacimiento y otros muchos estilos, escritorios norteamericanos, bibliotecas id, cedro y de roble giratorias, caja de acero, Borges, sillas y sillones roble, esterilla y marroquín, perchas vestíbulo, arañas eléctricas, espejos, cuadros, guardarropas, sillas vaqueta, cómodas, roperos, lavatorios, aparadores, camas, alfombras, colchones lana, juegos de sala, sillas de fantasía, otomana, paño de tico tapiz é infinidad de muebles sueltos, artículos de bazar, tienda y alhajas; gran juego lavatorio de plata.
HOY 15 de Abril á las 2 p. m. en nuestros salones, Chacabuco 187.—M. Salabert y Cía. 1p

J. B. N. Frigerio

CAFE, BAR y 2 BILLARES, calle Triunvirato 355, remataré al mejor postor, sin retirar lotes, todas las existencias en mercaderías, muebles, útiles y demás enseres, cuyo detalle en parte es: bebidas, gran surtido en legítimas y del país, juegos de servicios completos de electroplata y níquel, espejos, cuadros, macetas, mayólicas, baranda cedro, regio armazón Luis XV con lunas francesas biseladas de cedro, hermoso mostrador, id con lava vasos, zinc nuevo, espléndida heladera, id con espejos, 2 modernos billares, completos con taqueras y bolas marfil, cajones vidrieras de cedro medidas comunes y con vidrios franceses, gran toldo en la vereda con soportes hierro, focos de gas y luz eléctrica, mesas de cedro formato ideal, sillas de Viena claras y oscuras nuevas y todo cuanto debe tener un café, bar, moderno. Ruego visitarse para observar la liberalidad de este remate. Remataré
EL VIERNES 18 de Abril á las 2 p. m. Seña 30 o.o. Comisión 10 o|o. Mayores datos, Bolívar 268, U. T. 2546, Avenida. v18

EN 60 MENSUALIDADES — 8 hermosos lotes de terreno de medidas ideales, sobre la avenida San Martín, con frente á la calle Monte Dinero, entre Espinosa y Paysandú, en breve mayores detalles. Planos en mis oficinas, Bolívar 268, remataré
EL DOMINGO 27 de Abril á las 3 p. m. v19

CASITA CHICHE, SOBRE la estación Vélez Sarsfield, á dos pasos de los tranvías 39 y 93, calle Esperanza 729 en breve detalles, remataré á grandes plazos.
EL DOMINGO 27 de Abril á las 4 p. m. Mayores datos, Bolívar 268. U. T. 254, Avenida. —J. B. N. Frigerio. v19

Juan C. Vidal

Mueblaje importado

HOY á las 4 de la tarde

1375 Viamonte 1375

EL MUEBLAJE ELEGANTE que adorna la casa-habitación calle Viamonte 1375, lo remataremos por orden de su dueño.
HOY MARTES 15 de Abril á las 4 de la tarde, sin base y al mejor postor, cuyo detalle es el siguiente: piano de concierto color caoba el armazón y bronce casi nuevo marca G. Zeitz, lindo juego de sala Mignon nogal y seda el tapiz, espejos y consola bruñida á oro, mesa de centro id, cortinado de moaré, 2 notables cuadros al óleo de firmas auténticas, alfombrado de moquet, araña de bronce eléctrica, 2 bronces de Louis Moreau (premiados), adornos de sala, etc., escritorio de persiana norteamericano, bibliotecas, juego escritorio, sillón de roble, reloj con péndola, etc., regio juego de dormitorio de la casa de Thompson roble macizo (importado), con cama de bronce y ropero de 3 cuerpos, dosel y cortinados, colcha y rollo (todo juego), colchones de lana, gran comedor 9 piezas roble estilo Imperio, 12 sillas francesas, 3 piezas cuero Rothschild, espejo, cristalero y demás objetos de comedor, dormitorio art-nouveau, roble y nogal, 3 cuerpos, otro dormitorio de una plaza, 2 espléndidos guardarropas con espejo, sillas americanas y los útiles de cocina, etc. Seña á todo comprador y 10 por ciento á cargo de los mismos. Más datos á nuestro escritorio, Cerrito 607, U. T. 4965, Libertad. 1p

Juan Pascual y Cía.

BIOGRAFO, CAFE Y BAR, calle Corrientes 2317, remataremos.
EL MARTES 15 de Abril, á la 1 p. m. en punto, sin base y al contado, 100 sillas 150 mesas cedro y mármol, 10 espejos grandes, 14 ventiladores país y portátiles, 3 relojes, lámparas seguridad, bomba manguera, trapo, casilla hierro, motor y dínamo 12 HP, con regulador, resistencia, letrero luminoso, instalaciones, luz, proyector, piano, mostradores, armazones cedro, sillas biseladas, abanico con lunas, [illegible], etc. Bebidas, coñac, anís, fernet, aperitivos, champagne, vinos toda clase, ginebra, bitter, vermouth, [illegible] bebidas finas. Visítese á toda hora. v18

¡PICHINCHEROS! se ACEPtan ofertas particulares hasta la hora del remate, en globo ó balance, alquiler [illegible] pesos, 5 piezas, contrato 4 años, con opción, comisión 10 o|o. Más datos y tratar Victoria 1970, U. T. [illegible], Libertad y C. T. [illegible] Central.—Juan Pascual y Cía. v18

RISSO & Cía PATRON

537—B. MITRE—537

CASAS

GRANDIOSO EDIFICIO DE alta renta. Constituído por 2 grupos independientes de 5 pisos cada uno. Juncal 1946 y 1958. Centro de las principales arterias de la ciudad. Callao, Santa Fe, Pueyrredón y Las Heras. Barrio en el cual se construyen á diario, edificios valiosísimos. El que ofrecemos es un modelo. Sus materiales son de lo mejor y está distribuído con todo acierto. Son casas llenas de comodidad, de luz y de aire. Base de cada grupo 120.000 pesos. La número 1946 reconoce una hipoteca de 110.000 pesos con 8 o|o de interés, al 26 de Mayo de 1914. La núm. 1958 tiene hipoteca de 40.000 pesos al 12 de Octubre del corriente año y otro 60.000 pesos al 5 de Abril de 1914, esta con opción á 2 años más y ambas al 8 1|2 o|o. Cada grupo está edificado en terreno de 600 v. c. y renta, con inquilinos de primer orden pesos 21.500 al año. Después más detalles. Informes á RISSO PATRON y Cía., B. Mitre 537, donde se efectuará el remate.
EL MIERCOLES 30 de Abril á las 3. v15

LIBERTAD 441 *AL* 443—*NO*table propiedad central. De renta permanente. Entre Corrientes y la plaza Lavalle, y al lado de la gran avenida diagonal Norte ó sea en el centro comercial de la ciudad. A 1 cuadra de los Tribunales y del teatro Colón. Es situacion tan sobresaliente que no necesita comentarios. La renta allí no puede fallar un solo día y el beneficio, por concepto de valorización se puede descontar. Base pesos 200.000. A plazos. Terreno de 270.27 varas cuadradas. Edificio de siete pisos, realmente superior y con todos los detalles de la arquitectura moderna. Como el mejor elogio pedimos que se visite de 10 á 11 y de 1 á 3. El más exigente quedará satisfecho. Renta pesos 30.960 al año con contratos. Después más detalles. Informes á RISSO PATRON y Cía., B. Mitre 537, donde se efectuará el remate.
EL MIERCOLES 30 de Abril á las 3. v15

LUJOSA PROPIEDAD DE 2 pisos. Laprida 1262 al 64, al lado de Charcas. A 1 cuadra de Santa Fe y á 3 de Pueyrredón. Entre edificios modernos, de gran costo. Base $ 70.000. A plazos. Mide 10 por 40. Edificio recién terminado y hecho con los más ricos materiales. Es algo que sale de lo común. Consta el piso bajo, de vestíbulo, sala, escritorio, comedor, 4 dormitorios, 1 pieza en altos, baño con bañadera, lavatorio, bidet, etc., todo de primer orden, cocina con económica y dependencias. El piso alto tiene la misma distribución, con más una pieza á la calle. Los detalles son de lujo, cielos rasos de yeso decorados, muros tapizados, pisos de tea, mosaicos y mármoles, celosías de cedro y metálicas, estucados de yeso, parquets, cristales biselados, luz eléctrica, amplia terraza con pileta para lavar y todo cuanto se pueda desear de buen gusto y solidez. Visítese á toda hora. Más datos, Bmé. Mitre 537.—RISSO PATRON y Cía.
EL DGO. 20 de Abril, á las 4. a13

CENTRAL, AL NORTE — Propiedad Arenales 1933. A 150 mts. de las Avds. Callao y Santa Fe. En el barrio de los palacios. Base $ 55.000, 1|2 á 1 ó 2 años, con 7 o|o de interés. Terreno de 430 v. c. Edificio compuesto de sala, comedor, 4 dormitorios, baño, cocina y dependencias. Sala y zaguán pintados al óleo, cielo rasos de yeso, pisos de tea y mosaicos, celosías, puertas vidrieras, cloacas, gas y aguas corrientes. Fondo con frutales. Aseada y desocupada. Más datos, Bmé. Mitre 537.—RISSO PATRON y Cía.
EL DGO. 20 de Abril, á las 4.30. a13

AV. PUEYRREDON 845 *AL* 853. Dos casas que se venderán con opción. Formando un block de 960 v. c. Las dos tienen cédulas argentinas. Base, $ 90 la v. c. Son edificios utilizables de 7 y 9 piezas, que pueden aprovecharse como están, mientras se resuelve la construcción propia de ese importante barrio central. Desde un palacio hasta una casa de gran renta, todo tiene allí aplicación. Después más detalles.—RISSO-PATRON & Cía.
EL DGO. 27 de Abril, á las 4. v19

*ENTRE PALACIOS — AYA*cucho 1478 al 80, entre las Avdas. Santa Fe y Las Heras, y á 1 cuadra del bulevar Callao. Magnífico terreno con edificio antiguo. Para una lujosa casa habitación, como las muchas que allí existen, es inmejorable. Base, $ 120 la v. c. Para liquidar. Mide 8 por 40. Venta como judicial, por división de condominio. Asfaltado al frente, luz eléctrica, aguas corrientes, cloacas y ventajas de todo orden. Visítese. Más datos, B. Mitre 537.—RISSO PATRON y Cía.
EL DGO. 20 de Abril á las 3.

*EN FLORES, CASA DE NE*gocio y familia. San Pedrito 753 y 55, esquina 2a. Merlo. Edificio en cal, á todo costo, en barrio que progresa mucho. Base $ 17.000, que reconoce en hipoteca al Banco El Hogar Propio y que se pagan en mensualidades de $ 198, durante 10 años. El excedente al contado. Terreno de 370 v. c. Salón de negocio y con entrada independiente, sala, 2 dormitorios, 1 pieza en altos, baño, cocina, y un galpón de cinc. Cielo rasos de yeso, pisos de tea y mosaicos, carpintería de cedro, cortinas metálicas. Desocupada. Visítese. Más datos, B. Mitre 537.—RISSO PATRON y Cía.
EL DGO. 20 de Abril, á las 3. a13

*EDIFICIO FLAMANTE, PA*ra negocio y familia, Av. La Plata 2063 al 67, entre Zañartú y Zelarrayán. Situación interesante por ser barrio nuevo y de rápido crecimiento. Base, 15.000 $ incluso una hipoteca á 18 meses de $ 13.000 al 9 por ciento. Mide 10 por 36. Consta de salón para negocio con 2 vidrieras y cortinas metálicas, vestíbulo, 3 dormitorios, comedor, baño y cocina, cielos rasos de yeso, pisos de tea y mosaicos, buena carpintería, adoquinado pago. Visítese. Llaves al lado. Más datos, B. Mitre 537.—RISSO-PATRON & Cía.
EL DGO. 20 de Abril, á las 4. a13

2 *PROPIEDADES MODER*nas. La esquina Av. El Cano 4105 y Guevara 1202 y El Cano 4109 al 15. Son 2 edificios de reciente construcción, hechos sin economías y con comodidades para negocio y familia. Base, respectivamente, $ 15.000 y 10.000. Después detalles. Visítense. Informes, B. Mitre 537.—RISSO-PATRON & Cía.
EL DGO. 27 de Abril, á las 4. v19

*PRECIOSA CASITA EN Bel*grano. Aguilar 2595. A 100 metros de las Avenidas Cabildo y Federico Lacroze. Es ubicación que no necesita elogios, pues es uno de los parajes más valiosos de la ciudad, como lo prueban los grandes edificios modernos que allí existen. Base $ 11.000. A plazos. Edificio sólido y bien hecho, preparado para altos de frente imitación piedra, zaguán, sala con balcones y celosías, comedor, 2 dormitorios, 2 piezas en altos, baño y cocina, cielos rasos de yeso, pisos de tea y mosaicos y demás detalles. Visítese. Más datos, B. Mitre 537.—RISSO-PATRON & Cía.
EL DGO. 20 de Abril, á las 3. a13

Transferido

*HERMOSA CASA EN BEL*grano. 3 de Febrero 3250. Casi esquina á M. Pedraza y á 100 metros de la estación Núñez. Base pesos 9.000. A plazos. Mide 10 por 36. Consta de 2 amplias habitaciones, comedor que cuadra el patio, baño, cocina, 2 piezas en altos, galerías y comodidades generales. Verja de material y hierro y jardín al frente. Está rodeada de edificación de mérito. La proximidad á la estación del ferrocarril aumenta su importancia. Más datos, Bmé. Mitre 537.—RISSO PATRON y Cía.
EL DGO. 20 de Abril á las 4.30. a14

TERRENOS

AGUERO Y LAS HERAS — Precioso terreno con adoquinado pago al frente. A pocos metros de la importante avenida, con doble vía de eléctricos, y próximo á la gran Av. Alvear. Agüero al lado del No. 1265. Es un barrio en pleno desenvolvimiento. Base. 30 $ la v. c. Para vender por cualquier oferta sobre la base. Mide según título, 11.54 por 28.16, término medio. Contrafrente 11.25. Superficie 321.38 v. c. Entre muros tiene 12.05 de frente. Está cercado de material y tiene vereda de mosaico. Más datos, B. Mitre 537.—RISSO PATRON y Cía.
EL DGO. 20 Abril á las 3. a13

EN VILLA DEL PARQUE — A plazos. 2 lindos terrenos. Av. Nogoyá entre Chivilcoy y Mercedes y Gualeguaychú, entre Marcos Sastre y Baigorria. Base pesos 3.50 la v. c. Miden 10 por 45.15 y 10 por 17. Son terrenos altos y de mucho porvenir. Están rodeados de edificios nuevos. Más datos, Bmé. Mitre 537.—RISSO PATRON y Cía.
EL DGO. 20 de Abril, á las 4. a13

ESQUINA EN BELGRANO— 3 lotes, Roque Pérez y Bebedero, ésta con adoquinado pago. A 2 cuadras de la estación Coghlan, con trenes á Retiro á cada momento. Barrio nuevo, de edificación compacta y muy poblada. Base $ 3 la v. c., para liquidar y dividir en condominio. Mide la esquina 16 por 30 y los otros 2 lotes están unidos y miden 10 por 30 cada uno. Para una casa de negocio y 2 de familia, son inmejorables. Allí se puede edificar para ganar dinero. Más datos y planos, Bmé. Mitre 537.—RISSO PATRON y Cía.
EL DGO. 20 de Abril, á las 4. a13

EN VILLA DEL PARQUE — 3 espléndidos terrenos. Concordia entre Simbrón y San Roque. Próximos á la estación del Pacífico y á la Av. San Martín, con doble vía de eléctricos. Base $ 5 la v. c. Mide cada uno 10 por 53. Están en medio de edificación compacta y moderna y son especiales para levantar en ellos una hermosa casa-quinta, que sea habitación permanente. Más datos, Bmé. Mitre 537.—RISSO PATRON y Cía.
EL DGO. 20 de Abril, á las 3. a13

120 *LOTES EN ESCOBAR* — En 80 mensualidades. Con 3.000 árboles frutales seleccionados. Se paga el lote con la fruta. A 8 cuadras al SO. de la estación. Con frente á la gran Av. del Pilar y á pocos metros de la calle Real. Con la perspectiva del ferrocarril del Tigre á Matheu, que pasará por Escobar y con luz eléctrica en breve. Terrenos altos de gran porvenir rodeados de hermosas fincas de recreo. Base, pesos 3 por mes y por lote. Son terrenos de 290 á 1.150 v. c. que se compran con un pequeño ahorro mensual. Téngase presente que cada lote debe producir, en fruta, más de 50 pesos al año. Son, pues, terrenos casi gratis. Se dará opción. Condiciones de la venta, 2 mensualidades en el acto del remate y 2 más al retirar la libreta dentro de los 20 días de efectuado. Las restantes se pagarán en el Banco de Galicia y Buenos Aires. Comisión, 2 por ciento. Títulos definitivos después de pagar 20 mensualidades, 20 por ciento de descuento, sobre la parte á plazos, al que pague al contado y descuento de 5 o|o al que adelante las 20 mensualidades. En estos dos últimos casos, se dará título en el acto. Escrituras por la oficina de los escribanos Silvano y Busich. Tren gratis de Retiro Este, á las 12.30. Pidan planos á nuestra casa, B. Mitre 537.—RISSO-PATRON & Cía.
EL DGO. 20 de Abril, á las 2. a14

Transferido

70 *TERRENOS EN* 80 *ME*ses. En Floresta. A 300 mts. al Este del tranvía de Larrazabal. Con frente á la gran Av. Escalada y calle Miralla, Alvariño, Videla, Castillo, Zuviría y Araujo. Base $ 10 por mes, en 80 mensualidades sin interés. Son terrenos altos, rodeados de edificación, que se valorizan rápidamente. Inmejorables para empleados, para obreros, para colocar pequeños capitales. Es cuestión de hacerse propietario de una fracción de tierra de porvenir seguro, con solo disponer de una pequeña cuota mensual. Condiciones de pago: 3 mensualidades en el acto del remate y 3 más al retirar la libreta dentro de los 20 días de la venta. Comisión 3 o|o. Descuento del 10 o|o al que pague al contado. Con la obligación de escriturar después de pagadas 10 nuevas mensualidades, por ante la escribanía del señor Ricardo Puig Lómez. El día del remate á las 2 de la tarde saldrán tranvías gratis de la esquina Rivadavia y Lacarra. Más datos y planos á nuestra casa, Bmé. Mitre 537.—RISSO-PATRON & Cía.
EL DGO. 20 de Abril á las 2.30. a14

CAMPOS

3736 *HECTAREAS DE RICO* campo, en la Pampa Central, sección 2. Sobre el ejido de las quintas del pueblo Anguil y de la estación del mismo nombre del F. C. Oeste. Venta excepcional en lotes de 44 hectáreas, más ó menos. Base, 50 $ la hectárea, con grandes facilidades de pago. Es tierra especial para toda clase de cultivos. Agua dulce y á poca profundidad en toda su extensión. El remate se efectuará en el mismo pueblo Anguil, hotel de Yorio. Después detalles, Planos y más datos en nuestra casa, B. Mitre 537.—RISSO-PATRON & Cía.
EL DGO. 4 de Mayo, á la 1 p. m. v19

Nota — En todas las ventas exigiremos del comprador el 8 o|o de seña y el 2 o|o de comisión (sin excepción).
RISSO-PATRON & Cía.

Gimenez Zapiola, Panelo & Cía.

JUDICIAL — EN FLORES— Una buena propiedad y un terreno. Directorio 2433, entre Pedernera y Rivera Indarte, á 4 cuadras de Rivadavia y de la plaza Flores. Dimensiones 8.01 metros (9.34 varas) de frente; 10.42 metros (12.03 varas) de contrafrente al Norte; 27.72 metros (32 varas) en el costado Oeste por el costado Este, á los 14.72 metros (16.99 varas), forma un martillo de 2.38 metros (2.75 varas) al Sur y 13.38 metros (15.45 varas) al Este. Superficie 254.95 m. c. (329.08 varas cuadradas). Edificio, se compone de 4 habitaciones, cocina, w. c., una pieza de servicio y dos de madera. Base pesos 11. 165.16 ó sea las dos terceras parte de su tasación. Un terreno lindando con la anterior propiedad, que mide: 8 metros (9.23 varas) de frente por 14.72 metros (16.79 varas) de fondo. Superficie 117.76 v. c. (156.62 v. c.) en este terreno existen una pieza chica y w. c. Base pesos 3.155.56 ó sea las dos terceras partes de su tasación. Por orden del señor juez de primera instancia doctor Jerónimo Balarino, secretaría del doctor V. Bandullo, en los autos Adolfo Diego Madrazo, su sucesión.
EL DOMINGO 20 de Abril á las 3 p. m. en los mismos. Escrituras por el escribano señor Alejandro Ferrari. Seña 8 o|o. Comisión 2 o|o.—Giménez Zapiola, Panelo y Cía., Florida 239. a6

*EN BANFIELD. — A LAR*gos plazos. Sobre la estación. 6 notables lotes. La esquina bulevar Alsina y Rincón. A 2 1|2 cuadras de la estación, con calles adoquinadas, luz eléctrica, gas y aguas corrientes. Rodeados de edificaciones modernas. Sin base, á tanto la vara cuadrada. A pagar: 8 o|o de seña en el acto del remate; 12 pesos al escriturar; 20 o|o á 6 meses; 20 o|o á 12 meses; 20 o|o á 18 meses y 20 o|o á 24 meses sin interés con pagarés hipotecarios. El adoquinado está pago.
EL DOMINGO 20 de Abril á las 3 p. m. en los mismos. Escrituras por el señor Fernando del Río. Comisión 2 o|o.—Giménez Zapiola, Panelo y Cía., Florida 239. a11

*EN BANFIELD — A LAR*gos plazos. Un espléndido terreno, bulevar Alsina y Serrano. 19 por 20 varas. A tres cuadras de la estación y dos del tranvía eléctrico á plaza Mayo, calles adoquinadas, gas, luz eléctrica y aguas corrientes. Sin base, á tanto la vara. 8 por ciento de seña en el acto del remate, 12 por ciento al escriturar, 20 por ciento á 6 meses, 20 por ciento á 18 y 20 por ciento á 24 meses sin interés con pagarés hipotecarios é interés del 6 1|2 por ciento. Comisión, 2 por ciento.
EL DOMINGO 20 de Abril, á las 3 de la tarde, en el mismo.—Giménez Zapiola, Panelo y Cía., Florida 239. a13

Morales & Mascheroni

*PRECIOSO TERRENO, CA*lle Murillo entre los números 939 y 949 y entre Serrano y Thames, frente al Sud; lindando con los grandes talleres metalúrgicos de don Luis Máspero y á un paso de la fábrica de tejidos de Dell'Acqua y del bulevar Corrientes. Sin base.
EL DOMINGO 20 de Abril á las 4 p. m. En el mismo terreno. Mide 8 m. 66 (10 varas) por 46 m. 50 (53.68 varas) de fondo. Títulos perfectos. Seña 8 o|o. Comisión 2 o|o. Más datos, San Martín 142.—Morales y Mascheroni. a13

EN RAMOS MEJIA — UNA esquina y 4 lotes de terreno, á plazos. A 2 cuadras de la importante avenida Rivadavia (adoquinada) y á 6 de la estación. En el paraje donde la edificación ha tomado mayor impulso debido á la altura y calidad de sus tierras. Calle Borzone esquina Quintana. Sin base. Pudiendo pagarse el importe tercera parte al contado, tercera parte á 6 meses y tercera á un año con el 7 o|o de interés anual. Miden: Lote 1, con frente á Quintana 12 varas de frente por 25.76 de fondo. Lote 2, esquina 13.76 varas á Borzone por 21.70 á Quintana; lotes 3, 4 y 5 sobre Borzone; el lote 3, 12 varas por 21.70, los lotes 4 y 5 miden cada uno 10 varas de frente por 33.70 de fondo.
EL DOMINGO 20 de Abril á las 3 y 30 p. m. En los mismos terrenos. Título perfecto. Escrituras por ante el escribano Daniel Vallejo Vega. Seña 8 o|o. Comisión 2 o|o. Informes y planos, San Martín 142.—Morales y Mascheroni. a12

Derqui & Fretes

E. M. ALVAREZ

EN BELGRANO — SUCRE y Donado, en 60 mensualidades. Sin interés. Base $ 15 la v. c. Estos 7 magníficos lotes están ubicados á un paso de la calle Acha y Donado, ambas con tranvía eléctrico de General Urquiza á plaza de Mayo; á 6 cuadras de la estación Belgrano del F. C. C. A. (Este) y en paraje que por la edificación que lo forma sin duda alguna será en breve uno de los más pintorescos é importantes, 3 mensualidades en el acto de la venta, mas 2 o|o de nuestra comisión y 3 más al retirar la libreta dentro de los 5 días. Posesión inmediata. Títulos perfectos. Más informes y planos, Florida 239.
EL DOMINGO 20 de Abril á las 3 1|2. En los mismos terrenos. a1

EN BELGRANO. 2 notables terrenos. A plazos. Olleros entre Conde y Martínez, de 10 varas por 30 varas cada uno. Barrio completamente formado por una edificación moderna y de lujo, paraje alto y con todas sus calles adoquinadas. A 1 cuadra de la avenida Federico Lacroze con tranvía eléctrico y 4 cuadras de la estación Colegiales, F. C. Buenos Aires y Rosario. El comprador se hará cargo de 18 mensualidades de 237.50 pesos que reconoce cada lote y el excedente al contado. Base pesos 18 v. c.
EL DOMINGO 20 de Abril á las 4 de la tarde, seña 8 o|o. Comisión 2 o|o. Pidan planos. Más informes, Florida 239. a12

COMO JUDICIAL — CASA 3 de Febrero 2257 en terreno compuesto de 10.97 v. de frente por 45.50 v. de fondo. Por división de condominio. Al pie de las barrancas de Belgrano y á 2 cuadras de la estación del F. C. Central Argentino, con eléctrico al frente y adoquinado pago. Consta de 7 habitaciones, baño, cocina, carbonera y demás dependencias. El edificio aunque antiguo produce renta y por su sin igual ubicación es de lo más indicado para levantar allí la regia mansión, análoga á las muchas que le circundan. Sin base.
EL DOMINGO 20 de Abril á las 3 de la tarde, en la misma. Seña 8 o|o. Comisión 2 o|o. Pidan planos. Más informes, Florida 239. a12

Williams & Gimenez

POR ORDEN DEL BANCO de la Nación, Castro Barros 91. La propiedad que ocuparon los talleres de los señores Amianot Fontana é hijos, entre las calles Rivadavia y San Carlos, con 13 varas de frente por 79.67 varas de fondo en el costado Norte y 78.85 varas en el costado Sur. Con grandes facilidades de pago.
EL MIERCOLES 30 de Abril, á las 3 de la tarde, en nuestra casa, Sarmiento 462. Venta ordenada por el Banco de la Nación, como liquidador del concurso de los señores Amianot, Fontana y Cía. Base, 20.000 $ que tiene en hipoteca, pagadero mitad al contado y mitad á 6 meses, con 8 o|o de interés anual. Seña, 8 o|o. Comisión 3 o|o.—Williams y Giménez. a11

SAN CARLOS 3941 — *PRO*piedad que ocuparon los escritorios de Amianot Fontana é hijos, entre las calles Castro Barros y Yapeyú, y lindando con la anterior, con 10.63 varas de frente por 32.51 varas de fondo en el costado Este y 32.40 varas en el Oeste, con 4 habitaciones, baño, cocina, pieza servicio, etc. Venta con grandes facilidades de pago.
EL MIERCOLES 30 de Abril, á las 3 de la tarde, en nuestra casa, Sarmiento 462. Venta ordenada por el Banco de la Nación, como liquidador del concurso de los señores Amianot, Fontana y Cía. Base, 60.000 $ que tiene en hipoteca, pagadero mitad al contado y mitad á 6 meses, con 8 o|o de interés anual. Seña, 8 o|o. Comisión 3 o|o.—Williams y Giménez. a11

HOY

A LAS 3 P. M.

Judicial - Sin Base

A LARGOS PLAZOS

1440 HECTAREAS
EN LA PAMPA CENTRAL

Famoso campo en la Sección XIII

HOY
JUDICIAL

SIN BASE A LARGOS PLAZOS

5381 HECTAREAS
En SAN LUIS

CAMPO SUPERIOR

A 4 leguas de la estación "BATAVIA"

Departamento-General Pedernera

y 1091 hectáreas en el mismo Departamento

BASE 27 $ HECTAREA

A UNA LEGUA de la ESTACION "TRAVESIA"

JUDICIAL
5381 hectáreas
EN SAN LUIS
Departamento Gral. Pedernera
A 4 leguas de la estación
Batavia
Lo mejor de los Campos del Sur
SIN BASE A PLAZOS
v15a

JUDICIAL
1440 hectáreas
en la Pampa Central
Sección XIII. Campo famoso por su calidad y excelente agua. Sin base, á largos plazos.
v15

HOY JUDICIAL — EN SAN Luis 5381 hectáreas, depart. General Pedernera. A 4 leguas de la estación Batavia, F. C. al Pacífico. Uno de los mejores campos del Sur de la provincia. Campos de pastos muy ricos y agua de primera calidad. Excelente para ganadería, agricultura y alfalfa, alambrado por dos costados, población forrada en hierro y cielorrasos de madera, jagüel y un potrero de 80 hectáreas. Por informes al señor Juan E. López, en la estación Batavia. Linderos por el Norte Juan E. Areco, por el Sur J. Argento, por el Este sucesión Javier Laurens y Scala y Bancalari y por el Oeste Real Salas y Luis Urdania. El campo está disponible. Venta sin base. Reconoce una hipoteca de 250.000 francos á favor de la Sociedad Pastoril Belga Sur Americana, que vence el 15 de Mayo de 1918. El saldo 20 o|o al contado, 20 o|o á 6 meses, 20 o|o á 12 meses, 20 o|o á 18 meses y 20 o|o á 2 años, con 7 o|o de interés anual y pagarés hipotecarios.
HOY MARTES 15 de Abril, á las 3 p. m. en nuestra casa, Sarmiento 462, por orden del señor juez doctor Arturo Seeber, secretario Francisco Castellanos (hijo), en los autos testamentarios de don Francisco Bustamante. Títulos perfectos. Escritura por el escribano señor Horacio Turio. Seña, 8 o|o. Comisión, 2 o|o. Planos é informes, Sarmiento 462.—Williams y Giménez. m20

*HOY EN SAN LUIS, ESTA*ción Travesía 1091 hectáreas de campo en el departamento Pedernera, á 4000 metros de la estación Travesía del F. C. Pacífico, apto para agricultura ó ganadería, con aguas buenas, entre campos colonizados y sembrados de alfalfa, maíz, avena, y viñas, y lindando con Tebaldi Cortese, Colonia San Carlos, etc. Base 27 $ la hectárea, incluyendo una hipoteca de $ 20.000 á 3 años, con 8 o|o y el saldo mitad al contado y mitad á 1 año de plazo, con pagarés hipotecarios y 7 o|o de interés anual.
HOY MARTES 15 de Abril á las 3 p. m. en nuestra casa, Sarmiento 462. Seña 8 por ciento. Comisión 2 o|o. Otros informes en Sarmiento 462.—Williams y Giménez. a1

HOY JUDICIAL — EN LA Pampa Central, sección XIII, 1.440 hectáreas. Es uno de los mejores campos del territorio de la Pampa. Pastos riquísimos y agua excelente, á 4 y 8 metros de profundidad. Apto para ganadería y agricultura. Está alambrado por dos costados, forma el ángulo NE. del lote 22 y son sus linderos por el Norte, Francisco Costa, por el Sur Josefina Elortondo de Bemberg, por el Este, Carlos T. Reyes y por el Oeste, con V. Tivet. El ramal á construirse del ferrocarril Oeste de Telén á la colonia General Emilio Mitre pasará á corta distancia. Informes á Miguel Arostegui en Carhué, vía General Lagos ó General Acha. Venta sin base. 20 o|o al contado, 20 o|o á 6 meses, 20 o|o á 12 meses, 20 o|o á 18 meses y 20 o|o á 2 años, con 7 o|o de interés anual y pagarés hipotecarios.
HOY MARTES 15 de Abril á las 3 p. m. en nuestra casa, Sarmiento 462, por orden del señor juez doctor Arturo Seeber, secretaría Francisco Castellanos (hijo), en los autos testamentarios de don Francisco Bustamante. Títulos perfectos. Escritura por el escribano señor Horacio Turio. Seña 8 o|o. Comisión 2 o|o. Planos é informes.—Williams y Giménez. m20

EN BARRACAS AL NORTE— California 1501, esquina á Santa Adelaida, en el centro del gran barrio fabril. Ubicación de continuo progreso, de buena renta y de aumento seguro de precio. Los negocios de ese barrio progresan siempre debido al enorme movimiento comercial y numerosa población. Edificada en terreno de 9 varas 24 centímetros de frente á la calle California, por 14 varas 25 centímetros de frente á Santa Adelaida. Consta de salón de negocio, dos piezas, cocina, servicio, patio de mosaico, etc. Está alquilada con garantía en 130 pesos mensuales, sin contrato. Base 11.000 pesos pagadero 20 o|o al contado y el resto á 6, 12, 18 y 24 meses de plazo con 7 o|o de interés y pagarés hipotecarios.
EL MIERCOLES 30 de Abril á las 3 p. m. en nuestra casa, Sarmiento 462. Títulos perfectos. Seña 8 o|o. Comisión 2 o|o.—Williams y Giménez.

EN BARRACAS AL NORTE— Santa Adelaida 459, entre Alvarado y California en la misma cuadra que la anterior. Propiedad edificada en terreno de 10 varas de frente al Este por 30 varas 90 de fondo. Consta su edificio de un salón á la calle, tres habitaciones, cocina, baño, servicio, patio de mosaico, cloacas, etc. Está alquilada con garantía y sin contrato, en pesos 55 moneda nacional mensuales. Base 5.000 pesos, pagadero 30 o|o al contado, y el resto á 6, 12, 18 y 24 meses de plazo con 7 o|o de interés anual y pagarés hipotecarios.
EL MIERCOLES 30 de Abril á las 3 p. m. en nuestra casa, Sarmiento 462. Títulos perfectos. Seña 8 o|o. Comisión 2 o|o.—Williams y Giménez. a15

Arturo Etchegaray

EN LUJAN — VILLA "JOSE Vicente Lanusse", 288 lotes de quinta á pocas cuadras al Este de la estación del ferrocarril, calle Circunvalación de por medio con la ciudad de Luján y con los terrenos de la estación, sobre la vía del ferrocarril, á sólo hora y veinte minutos de la capital federal con la cual está en comunicación directa por medio de 14 trenes diarios. Las tierras más ricas de la provincia de Buenos Aires, las más altas y pintorescas de los alrededores 220 hectáreas divididas en pequeños lotes que al ensanchar el ejido de la ciudad de Luján darán mayor impulso y desarrollo á esta importante y progresista localidad, puestas al alcance del pequeño capitalista. Tanto el que desee tener una quinta de recreo como el agricultor y el horticultor y aun el especulador, tienen en esta venta que ofrezco, una brillante oportunidad para adquirir una fracción de tierra alta, bien situada, de porvenir indiscutible y en ventajosísimas condiciones de pago. Venta por cuenta de la sucesión de don José Vicente Lanusse. Sin base, sin interés y con toda liberalidad.
EL DOMINGO 27 de Abril á la 1 de la tarde sobre los mismos terrenos á la llegada del tren especial, en la carpa donde estará mi bandera, venderé estos terrenos de acuerdo con las siguientes condiciones de pago: 10 o|o al firmar el boleto, 15 o|o al escriturar, 25 o|o á un año, 25 o|o á dos años y 25 o|o á tres años de plazo, sin interés y con garantía hipotecaria de los mismos terrenos. Posesión de la tierra inmediata, mensurada y amojonada por el agrimensor señor Enrique Glade. Títulos perfectos. Escrituras dentro de los sesenta días ante los escribanos señores Maqueda y Bravo, Maipú 427. Comisión 2 o|o al comprador. Además de los trenes ordinarios que salen á las 6.35, 7.15, 8.15, 9.50 y 11.45 de la mañana, el día del remate saldrá un tren especial del Once á las 11.30 a. m. que parará en las estaciones del tránsito y regresará á la terminación del remate. Pídanse planos, detalles y boletos para el tren especial á mi casa, Cangallo 474.—Arturo Etchegaray. a6

EN NECOCHEA — SOBRE la estación La Dulce, F. C. S. Ensanche del ejido del floreciente pueblo y colonia Nicanor Olivera. — Gran remate de 10.000 hectáreas de tierra, que harán de este pueblo y colonia un centro importantísimo de población, pues con lo que ya se ha vendido, contará con 14.000 hectáreas de ejido que en manos de pequeños pobladores hará del pueblo y colonia Nicanor Olivera y de la estación La Dulce, uno de los puntos de más porvenir de esa zona del partido de Necochea. Si á esta circunstancia se agrega la de quedar sólo á ocho leguas del puerto de Necochea (en construcción), la riqueza de sus tierras y sus aguas, dedicadas todas á la agricultura, que la facilidad del puerto cerca contribuirá á que ésta sea más intensiva, demuestran á las claras su gran porvenir y no es exageración el vaticinar que allí se formará una población cuyo núcleo hará honor al país. El pueblo Nicanor Olivera, no obstante tener tan sólo tres años de existencia, cuenta con numerosos y sólidos edificios, escuelas públicas, comisaría, telégrafo, correo, oficina telefónica cuya red lo une con los puertos de Mar del Plata, Necochea y Bahía Blanca y pueblos limítrofes. Con el empuje de este gran fraccionamiento de la tierra que lo rodea se colocará en condiciones de competir en importancia con cualquiera de los pueblos antiguos de la provincia de Buenos Aires. La venta es sin base y al mejor postor y con ventajosas condiciones de pago. La división en chacras, quintas y solares que pone á esta riquísima tierra al alcance de todo comprador, demuestra la importancia del negocio que presento al público con toda liberalidad.
EL DOMINGO 4 de Mayo á la 1 p. m. en la estación La Dulce en el pueblo Nicanor Olivera, después de la llegada de los trenes expresos en la carpa donde estará mi bandera, procederé á la venta de las 10.000 hectáreas expresadas en la siguiente forma: primero las chacras cuyas superficies varían de 50 á 100 hectáreas, en seguida las quintas, cuyas superficies varían de una á seis hectáreas y por último los solares cuyas superficies varían de 500 á 1.200 metros cuadrados. Condiciones de pago: de las chacras y quintas, 10 o|o al firmar el boleto, 30 o|o al escriturar, 20 o|o á un año, 20 o|o á dos años y 20 o|o á tres años de plazo con 7 por ciento de interés anual, plazo vencido y pagaré hipotecario. Al que escriture al contado, 2 o|o anual de descuento sobre la cantidad á plazos. Solares: en 36 mensualidades, entregando 5 mensualidades de seña, empezando á pagar las subsiguientes al mes de efectuado el remate. Al que abone al contado, 10 o|o de descuento sobre la cantidad á plazo ó sea sobre las 31 mensualidades restantes. Todo mensurado y amojonado por los ingenieros señores Boisunce, Moyer y Benavides. Plazo para escriturar 20 días de la fecha del remate, pudiéndose firmar las escrituras en Nicanor Olivera ó en esta capital, ante los escribanos que se designen el día del remate. Títulos perfectos. Comisión 2 o|o al comprador. Trenes para La Dulce, F. C. S. de Constitución, los lunes, miércoles, viernes y sábados á las 8 p. m. que llegan á La Dulce á las 8.15 a. m. y de regreso de La Dulce los martes, jueves, sábados y domingos á las 7.47 p. m. que llegan á Constitución á las 8.5 a. m. En la estación La Dulce habrá siempre coches para que los interesados puedan visitar el campo. (Este horario regirá hasta el 1o. de Mayo). Nota: El día del remate correrán trenes expresos en la forma siguiente: De Tres Arroyos á las 11 a. m. llegando á La Dulce á la 1 p. m. y de Necochea á las 11 a. m. pasando por Lobería llegando á La Dulce á la 1.5, los que quedarán hasta la terminación del remate que regresarán á su destino. Estos trenes llevarán coche-restaurant. Por planos y detalles al señor Aquiles Munet en Nicanor Olivera Estación La Dulce en el establecimiento La Dulce, quien facilitará á los interesados los medios para revisar el campo, y á mi casa Cangallo 474, capital federal.—Arturo Etchegaray. a6

Pedro Basso

JUDICIAL — EN VILLA Riachuelo, parroquia de San José de Flores.
EL DOMINGO 20 de Abril á las 2 p. m. Por orden del señor juez de lo civil doctor don Julián V. Pera, y como perteneciente al juicio seguido por don Carlos Carranza, contra don Carlos Mongiardino, por cobro ejecutivo de pesos. Una manzana de tierra, situada en las calles de Circunvalación entre los de Ferre y Berón de Astrada, compuesta de ciento treinta metros de frente á Circunvalación, ochenta y seis frente á Ferre, ochenta y seis metros á Berón de Astrada y ciento treinta metros en su contrafrente ó sea á la calle Saladillo. Total de metros 11.180. Base de venta pesos 11.925.34. Seña 8 o|o y 2 por ciento de comisión. Datos secretaría del doctor don Carlos Gonzáles del Solar, sexto piso ó al martillero, Arenales 1652. U. T. 1033. a4

JUDICIAL — EL DOMINGO 27 de Abril á las 3 p. m. Por orden del señor juez de primera instancia de lo civil, doctor don Arturo Seeber y como perteneciente á la testamentaria de don José Berisso. La casa de departamentos, situada calle de Carranza 2147, 2149 y 2151 entre las de Paraguay y Guatemala, á 1 cuadra y media del bulevar Santa Fe, compuesto su edificio de 4 departamentos divididos en la forma siguiente: Primer departamento, 1 negocio á la calle con 1 gran vidriera, 3 habitaciones con cielos rasos de yeso, pisos de madera, puertas vidrieras, tablero, cocina y w. c., segundo departamento compuesto de 2 piezas, con pisos de madera, cielos rasos de yeso, puertas vidrieras, tablero, cocina y w. c., tercer departamento de 2 piezas iguales á las anteriores, cocina y w. c., cuarto departamento que cuadra el terreno en parte, de 3 piezas, cocina, w. c., pisos de mosaicos en los patios y zaguanes, árboles frutales y su terreno mide según los títulos, diez metros de frente por cuarenta y seis metros de fondo. Base de venta pesos 39.333.33. Seña 8 o|o y 2 o|o de comisión. Datos, secretaría del doctor don Juan Cabrera, sexto piso, tribunales, donde tramitan los autos ó al martillero, Arenales 1659. U. T. 1037. a12

F González Elizalde

*EN ALMAGRO, CON CEDU*las y á plazos. Regia casa, sobre el Parque del Centenario, Campichuelo 478, entre Avellaneda y San Eduardo; es de construcción sólida y elegante y tiene comodidades suficientes para que sea habitada por el más exigente; tiene sala, con frente regio de piedra artificial y balcón art nouveau, zaguán con mayólicas, cancel, vestíbulo, 4 dormitorios, comedor, cuarto baño, id de servicio, w. c., cielo rasos yeso, carpintería y celosías cedro, campanillas eléctricas y demás detalles, adoquinado, gas, rodeada de tranvías para todos los rumbos, y sobre las Avds. Rivadavia, Díaz Vélez y Río Janeiro. Renta $ 150. Base $ 15.500; en las siguientes condiciones: $ 5.500 en cédulas argentinas y $ 10.000, que pueden quedar en segunda hipoteca, á 1 y 2 años, á interés del 7 o|o, y el excedente al contado. Visítese de 3 á 5 p. m.
EL DGO. 20 de Abril, á las 2 p. m. Informes á Rivadavia 543.—F. González Elizalde. a13

UN PALACIO EN FLORES— En el mismo centro de esa aristocrática localidad, como construcción, es una de las mejores que se hallan allí. Nada falta; todo es de primer orden. Bogotá 2272 al 76, entre Fray Cayetano y Caracas. Mide 23x70. Base $ 60.000, á largos plazos.
EL DGO. 27 de Abril, á las 4 p. m. Después detalles. Informes, Rivadavia 543.—F. González Elizalde. v20

José Luis Dominguez

719 LOTES 719
En Ituzaingo

Sobre la estación y el Subterráneo

El Domingo 20 de Abril

Tren gratis del Once á la 1.30.
Planos y boletos, Sarmiento 561.

José Luis Domínguez

719 *LOTES — A 8 CUADRAS* de la estación Ituzaingó, F. C. O., y sobre el subterráneo (ferrocarril eléctrico entre plaza de Mayo y Luján). Actualmente es Ituzaingó el pueblo del Oeste que con más rapidez se ha poblado, siendo por lo tanto su valorización constante; dista 35 minutos del Once, horario que será reducido casi á la mitad del tiempo una vez inaugurado el subterráneo, cuyos trabajos son del dominio público que se encuentran en plena acción. Venta con opción de un lote á manzanas enteras. Base $ 4 por mes el lote, en 80 mensualidades sin interés.
EL DOMINGO 20 de Abril, tren gratis del Once, á la 1.30. Planos y boletos gratis, Sarmiento 561.—José Luis Domínguez. 1p

*EN LOS NUEVOS MATADE*ros. Una casa y un lote de terreno, con poco dinero al contado y el resto en mensualidades de 25 pesos, puede comprarse la casa Chascomús entre Saladillo y Bariloche, compuesta de dos habitaciones, cocina, w. c., etc., 10x30, con esta casa linda el lote de terreno de 10 varas de frente por 35 de fondo y vendo en las mismas condiciones que la casa. Sin base, con orden terminante de vender á cualquier precio.
EL DOMINGO 20 de Abril á las 4 p. m., Seña 8 o|o. Comisión 2 o|o. Informes, Sarmiento 561.—José Luis Domínguez. 1p

DOMINGO CAPURRO & Cía.

EN MARMOL

A 3 cuadras de la estación

EN 80 MENSUALIDADES

EL DOMINGO 20 DE ABRIL

Lean aviso siguiente:

EN MARMOL—160 *ESPLEN*didos lotes, saldo de los terrenos conocidos por de Grosso, á pagar en 80 mensualidades sin interés. Estos terrenos son verdaderamente notables por su soberbia ubicación, á sólo 3 cuadras de la estación Mármol, con un inmejorable servicio de trenes que hacen el recorrido hasta Constitución en 20 minutos, en una espléndida loma que forma la meseta más pintoresca de todo Adrogué y Mármol, rodeados de hermosa y compacta edificación: con luz eléctrica y aguas corrientes. Teniendo en cuenta las excelentes condiciones que reunen los terrenos en venta y las grandes facilidades en que puede efectuarse su adquisición, que los coloca al alcance de todos, merece llamar la atención de los que buscan un paraje lindo y de porvenir seguro para levantar la casa habitación ó para invertir con positivo é inmediato resultado sus pequeños ahorros.
EL DOMINGO 20 de Abril, á las 1.30, sobre los mismos terrenos venderemos con base de $ 8 por mes el lote en 80 mensualidades sin interés. Exigiremos 2 mensualidades y 2 o|o de comisión en el acto del remate y 3 mensualidades en nuestro escritorio al retirar el título provisorio. Títulos perfectos, posesión inmediata. El día del remate saldrá un tren expreso á la 1 y 14 de la estación Constitución. Pidan planos, boletos é informes en nuestra casa, San Martín 60.—Domingo Capurro y Cía. a14

En Palermo

Cavia
Cerviño
Ugarteche

Por mensualidades

Lean aviso siguiente:

*EN EL CORAZON DE PA*lermo. Por mensualidades. Sobre la Avenida Alvear y los grandes barrios jardines, Cavia, Cerviño, Ugarteche, 4.000 varas cuadradas en 11 espléndidos lotes. La última fracción importante que quedaba sin subdividir en esa ubicación y que se pone al alcance de todos, dadas las grandes facilidades de pago. Palermo es el barrio de los palacios, el mimado por todos nuestros intendentes, donde se concentran los más hermosos paseos y diversiones de la capital, todo lo cual le da una fisonomía propia que lo distingue de los demás; y hace que allí la propiedad adquirieran diariamente mayor importancia y valor. La fracción que vendemos dista dos cuadras de la Avenida Alvear y una de la plaza y Avenida Las Heras y da frente á las calles Cavia, Cerviño, Ugarteche, con adoquinado pago en todos sus frentes, teniendo los lotes medidas que varían entre 10 á 16 varas de frente por 19 á 53 de fondo. Venta resuelta sin base. A pagar en 40 mensualidades sin interés.
EL DOMINGO 20 de Abril, á las 3 en los mismos. Condiciones de venta: *Sólo* se exigirá una mensualidad como seña y 2 por ciento de nuestra comisión en el acto del remate y una mensualidad más al retirar el título provisional, debiendo pagarse las mensualidades restantes en el Banco Germánico de la América del Sud del 1o. al 15 de cada mes. Las escrituras serán otorgadas por la escribanía de los señores Manuel y Ramón Pasel. A los compradores que prefieran pagar al contado, se les hará un descuento del 10 por ciento. Títulos perfectos. Posesión inmediata. Las construcciones existentes que no pertenezcan al inquilino son á beneficio de los compradores. Pidan planos é informes, en nuestra casa, San Martín 60.—Domingo Capurro y Cía. m30

*EN PALERMO, un ESPLEN*dido lote, calle Gutiérrez, entre Lafinur y Acevedo, A una cuadra de la Avenida Las Heras y dos de Santa Fe, inmediato al Jardín Botánico, Zoológico y Parque 3 de Febrero, rodeado de tranvías, barrio de gran porvenir y de hermosos edificios. Notables medidas 11.55 varas de frente al Norte por 68.18 de fondo. Para liquidar. Sin base. A plazos.
EL DOMINGO 20 de Abril, á las 4, en el mismo. Títulos perfectos. Seña, 8 por ciento. Comisión, 2 por ciento. Planos é informes, en nuestra casa, San Martín 60.—Domingo Capurro y Cía. a15

FURST ZAPIOLA & CIA.

MANZANA EN PALERMO— —Dividida en 38 lotes en 100 mensualidades, sin interés. Nunca hasta hoy ha podido presentarse una venta que reuna condiciones más ventajosas para el comprador que ésta que ofrecemos de terrenos admirablemente situados y que cuentan con todas las comodidades de los barrios modernos, tales como: tranvías, adoquinado, luz, etc. Esta venta viene á llenar un vacío entre los que anhelan adquirir un pedazo de tierra central mediante un pequeño desembolso mensual. Los terrenos que ofrecemos distan á 1 y 2 cuadras de dos importantes avenidas, Rivera y Triunvirato, la primera continuación de Córdoba y la segunda de Corrientes, ambas con varias líneas de tranvías eléctricos, y dan frente á las calles Bonpland, Fitz Roy, Castillo, Loyola, Aguirre y Carranza, siendo lo único que queda disponible en ese barrio y sin edificar. Venta sin base á tanto la mensualidad, en 100 meses, sin interés, con sólo una mensualidad de seña y el 2 o|o de comisión, único desembolso que se exige para entrar en posesión del terreno y para edificarlo si se quiere.
EL DOMINGO 27 de Abril á las 3, sobre los terrenos. Para visitarlos tomar cualquiera de los tranvías núms. 47, 54, 55, 56 y 57, que cruzan á una cuadra de los terrenos, ó los de Lacroze que van por Triunvirato. Las mensualidades restantes se abonarán en el Banco Germánico, Reconquista 31. Descuento contra el pago al contado 15 o|o. El adoquinado que tienen algunos de los lotes está pago. Pidan planos y datos en Cangallo [illegible], ó en nuestra casa Rivadavia 640.—Furst Zapiola y Cía. a15

81 *LOTES EN TAPIALES* — Con 10.000 ladrillos gratis, préstamos para edificar y con sólo el desembolso de una mensualidad. En la loma que domina la estación, con frente al bulevar San Martín y á la calle Tapiales, próximos al futuro mercado de haciendas; el último saldo de los 81 lotes, la mayoría de ellos entre edificios. Dada la excepcional ubicación de estos terrenos que distan sólo 18 minutos del centro de la capital, con la cual se comunican con un buen servicio de trenes diarios y luego la magnífica oferta de 10.000 ladrillos por lote que se regalarán á los primeros compradores que edifiquen, hacen doblemente interesante esta venta que recomendamos á empleados, obreros, comerciantes, constructores, albañiles, etc., pues sobre la capital no quedan ya terrenos que reunan más positivas ventajas que éstos, y que pueden adquirirse con tan pequeño desembolso mensual. Lotes de 250 á 500 varas, con calles abiertas dentro de líneas municipales. Base real $ 4 el lote por mes, en 100 mensualidades sin interés, con posesión y escritura inmediata.
EL DOMINGO 20 de Abril á la 1.30 en punto saldrá un tren gratis de la estación Buenos Aires (calles Vélez Sarsfield y Suárez), á la cual conducen los tranvías números 24, 33 y 60. Este tren parará en la Estación Sáenz. Seña 1 mensualidad. Comisión 2 o|o. Títulos perfectos. Pidan planos y boletos gratis en nuestra casa, Rivadavia 640.—Furst Zapiola y Cía. a13

140.000 *VARAS DIVIDIDAS* en dos fracciones de 60.875 varas cada una, libre de calles, á largos plazos y 8 cuartos de manzana en 40 mensualidades. Para quintas de recreo, de verduras, establecimientos industriales ó para especular se adaptan estas tierras que están ubicadas en la estación Berazategui, F. C. Sud, á sólo 30 minutos de Constitución. Venta como judicial. Base de las fracciones 0.15 la vara á largos plazos. ¡Con pesos 1.750 al contado se compra una de las fracciones! Base de los cuartos de manzana 0.25 la vara, en 40 mensualidades.
EL VIERNES 18 de Abril á las 3, en nuestra casa Rivadavia 640, donde pueden pedirse planos y datos.—Furst Zapiola y Cía. a8

333 *LOTES EN FLORESTA* (capital federal). La fracción más importante del Oeste de la ciudad, conocida por del Banco de Italia, sobre dos avenidas importantes: San Fernando y Emilio Castro, y oprimida por la densa edificación que la rodea. Base 15 pesos la mensualidad, con 3.000.000 de ladrillos gratis para repartir entre los compradores, y sólo una mensualidad de seña.
LOS DOMINGOS 4 y 11 de Mayo á las 2.30. Pidan planos y datos en nuestra casa Rivadavia 640.—Furst Zapiola y Cía.

LAVALLEJA 177—*A 1 CU*adra de Corrientes, en un barrio alto, con edificio antiguo, pero que da una buena renta. Mide 10.24 varas por 35 varas en un lado, y 36.72 varas en el otro, teniendo 25.22 varas en el contrafrente. Renta $ 200 mensuales. Base $ 32 la vara.
EL DGO. 20 de Abril, á las 3. Pidan informes en nuestra casa, Rivadavia 640. Furst Zapiola y Cía. a13

JUDICIAL. — EN PUNTA Alta y en la Ensenada. Por cuenta y orden del señor juez de primera instancia en lo civil doctor Julián Pera, secretaría García Fernández en los autos caratulados Graciolo Emilio, su testamentaría procederemos á la venta de 62.695 metros ubicados en Bahía Blanca, paraje denominado Punta Alta, en la chacra 17. Base 4 centavos el metro cuadrado. En la Ensenada, 5 lotes de terrenos situados en Villa Banco Constructor, con frente á las calles Tolosa y Patria y compuesto de una superficie total de 1.580.13 metros cuadrados. Sin base á tanto el metro cuadrado.
EL VIERNES 18 de Abril á las 3, en nuestra casa Rivadavia 640 (Buenos Aires). Seña 8 o|o. Comisión 2 o|o. Títulos perfectos. Más informes en nuestra casa, Rivadavia 640.—Furst Zapiola y Cía. v19

Manuel T. Durán

CAMPO EN GILES — A 6 cuadras de la estación Espora, C. G. de F. F. C. C. en la Provincia de Buenos Aires, á 4 leguas de la ciudad de Mercedes y á 2 1|2 horas de la capital federal, 258 hectáreas divididas en 4 lotes de 50 á 100 hectáreas, parte de los reputados campos de Gannon, apto para todo cultivo ó ganadería y para dividir en pequeños lotes de quinta y pueblo por la proximidad á la estación Espora y estar lindando con la vía del F. C.
EL JUEVES 24 de Abril á las 3 p. m. en mi local Rivadavia 717. Base pesos [illegible] la hectárea pagaderos 1|3 parte al contado, 1|3 parte á 1 año y 1|3 parte á 2 años con garantía hipotecaria é interés del 7 por ciento. Se puede ir y volver en el día. Está desocupado y se entregará en seguida, mensurado y amojonado por el ingeniero señor Manuel Pereyra. Está alambrado en todo su perímetro, siendo propios todos menos el que lo separa del F. C. Linda con la vía del F. C. y calle por medio con los señores Culletón y Unzué. Las escrituras se otorgarán ante el escribano señor Alberto Haedo. Seña, 8 o|o. Comisión, 2 o|o. Planos é informes, Rivadavia 717.—M. T. Durán. a4

José Samuel Bontempo Mariño

JUDICIAL — UN LOTE DE terreno sito en la Avenida Olivera entre Provincias Unidas y Caxaraville. Sus dimensiones metros 8.66 por 17.93 metros. Venta ad corpus. Base, $ 1086.[illegible] ó sea las dos terceras partes de su tasación.
EL DOMINGO 27 de Abril, á las 2, en el mismo terreno. El comprador abonará el 8 por ciento de seña y el 2 por ciento de comisión. Más detalles á mi escritorio, Lavalle 1312 ó secretaría actuante.

EDICTO JUDICIAL

Por disposición del señor juez de primera instancia en lo civil doctor Raymundo Naveyra, se hace saber por 15 días que en el juicio Olivera de Fragueiro Elvira con Gavarri Honorio, por cobro ejecutivo de pesos que tramita por la secretaría á cargo del que suscribe ha sido nombrado el martillero don José Samuel Bontempo Mariño para que venda en remate público con la base de las dos terceras partes de su tasación el inmueble señalado en esta capital, Avenida Olivera entre las calles Provincias Unidas y Caxaraville, compuesto de 8.66 metros de frente por 17.93 de fondo ó sea una superficie de 155.27 metros. Tasación, $ 2.173.78 m|n.—Buenos Aires, Abril 9 de 1913.—Dr. Francisco Tornese, secretario. a13

A. H. Theulé

SALDO FINAL
55 LOTES en
Ezpeleta

A. H. Theulé.

LAS LOMAS de EZPELETA F. C. S. Los más notables terrenos, á 4 cuadras justas al SO. de la estación, paraje alto é indicado para cualquier destino, 55 lotes de todas medidas que se liquidarán resueltamente en 80 mensualidades, con base definitiva de 4 pesos por mes el lote.
EL DOMINGO 20 de Abril á las 2.30 sobre los mismos terrenos. Tren expreso gratis á las 2 p. m. de Constitución. La ubicación especial de estos terrenos, el adoquinado del camino Otto Franke, el macadamizado de la avenida Centenario y la electrificación de las vías del F. C. S. son obras de progreso que valorizarán de tal modo esa zona, que adquirir uno ó varios lotes de estos terrenos es hacer un brillante negocio de especulación. Seña 3 mensualidades. Comisión 2 por ciento. Planos, Florida [illegible].—A. H. Theulé. 1p

EN MERLO, F. C. O. — EN 80 mensualidades, continúa la venta particular de los lotes sobrantes del remate [illegible]

BARRIO DE LAS AVENIDAS

MAR DEL PLATA

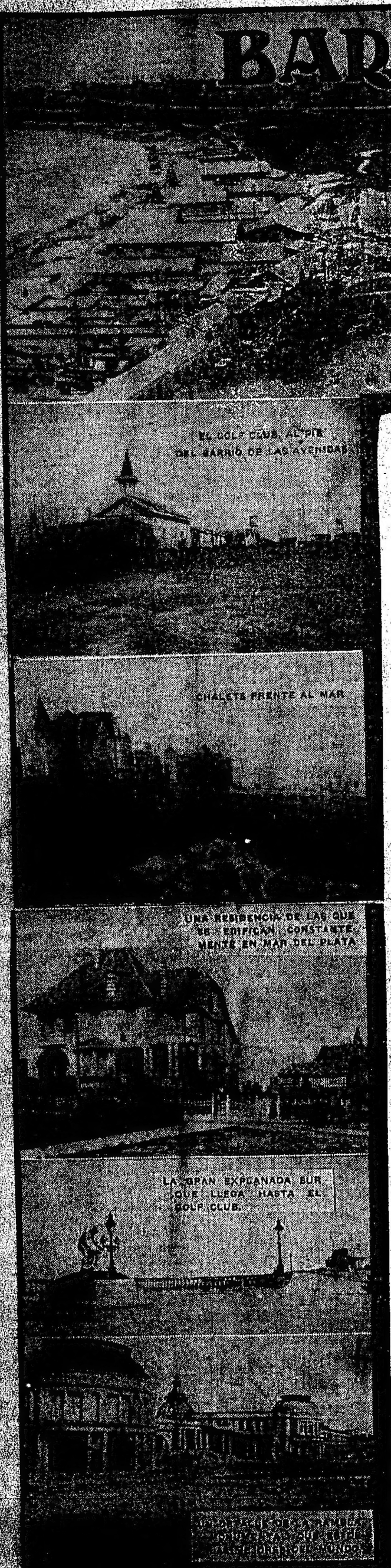

Administración: BARTOLOME MITRE, 376 - Buenos Aires

Sólo por muy poco tiempo más mantendremos nuestra oferta á estos precios excepcionales.

Los valiosos terrenos que ofrecemos en venta particular, por la modesta suma de pesos 25, 35 y 45 moneda nacional mensuales, en sesenta mensualidades, sin comisión y sin interés, y con escrituras matrices y testimonios gratis á todo comprador, constituyen la fracción de terreno más notable y de segura valorización que existe en la gran ciudad balnearia y marítima del Atlántico.

El BARRIO DE LAS AVENIDAS está trazado en un lugar donde la valorización de la tierra es real y constante. Tiene avenidas diagonales y calles amplísimas. Su propietario, el Doctor Pedro O. Luro, cedió, cuando lo fundó, 250.000 varas para calles y avenidas.

Precios de los lotes: Hasta 400 varas, valen $ 25 mensuales; hasta 550 varas, valen $ 35 mensuales; hasta 800 varas, valen $ 45 mensuales.

La venta es en 60 mensualidades, sin comisión y sin interés de ninguna clase. Se otorgan las escrituras matrices y sus correspondientes testimonios gratis, por ante el escribano nacional don TOMAS BRAVO, Av. de Mayo, 733, Buenos Aires, una vez efectuado el pago de las primeras cinco mensualidades. Forma de pago para los compradores: 2 mensualidades al hacer el pedido; 3 al escriturar dentro de los 30 días, y las 55 restantes del 1 al 15 de cada mes en el Banco Español del Río de la Plata.

Si Vd. desea planos, más informes y folletos explicativos, llene y envíe el adjunto cupón y se le remitirá GRATIS á vuelta de correo.

GRATIS

Señor Administrador del
BARRIO DE LAS AVENIDAS,
Bartolomé Mitre, 376, Buenos Aires

Sírvase remitirme, gratis, planos y folletos del BARRIO DE LAS AVENIDAS, de Mar del Plata.

Nombre .....

Dirección .....
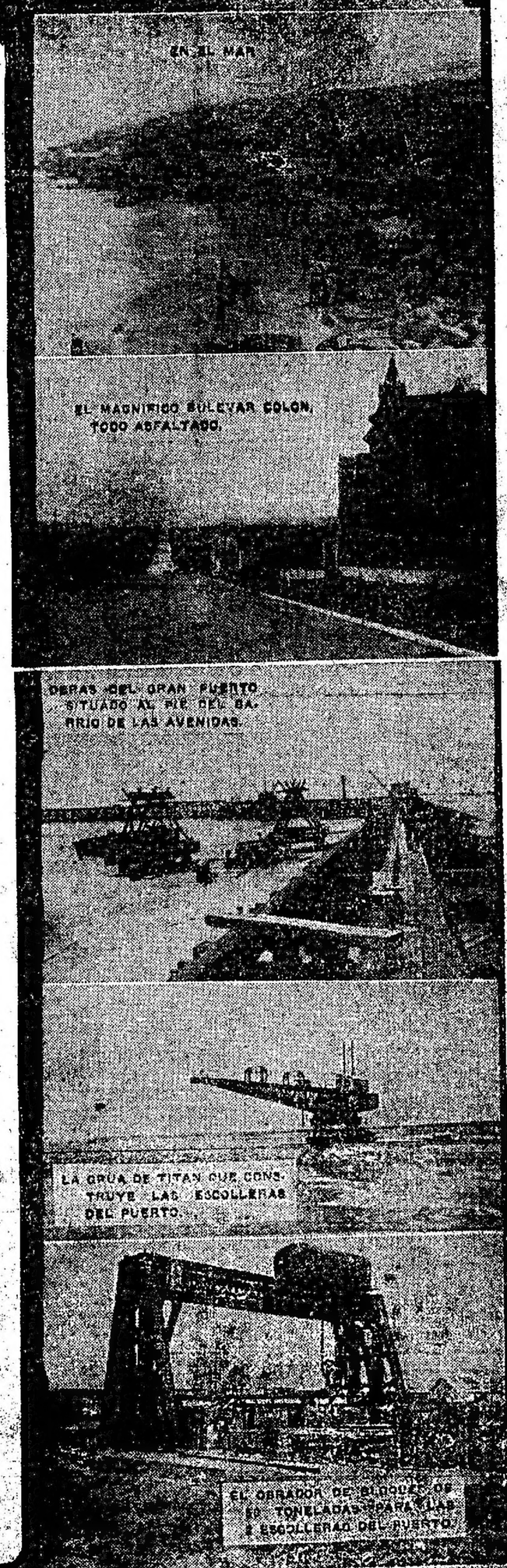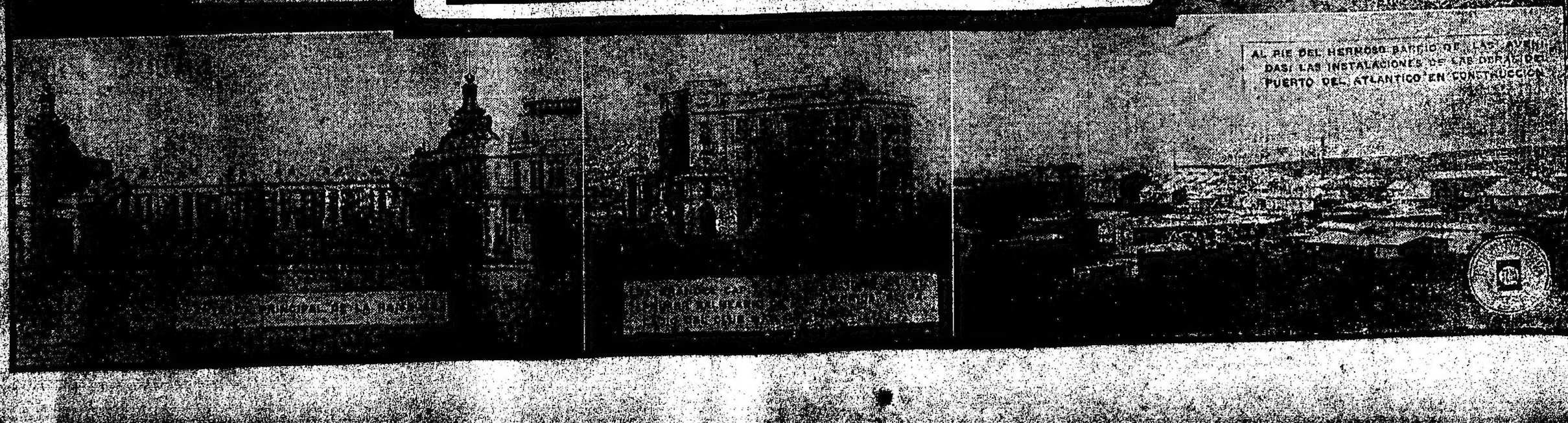
F. C. .....